Cîrgudean Mircea

CAIETUL Nº 1 DE COMPOZIȚII.

1 – 100

INDEX. CAIETUL Nº 1

1. Vorbește Domnul Pe STEREO 421
2. Serviți cu toți 421
3. Barcă de salvare 421
4. Eu cugetul spre Domnul 407
5. Noi Te dorim 421
6. Isuse, Taina vieții noastre 405
7. Dragostea 421
8. Sînt plin de mulțumire 274
9. El pentru mine a' venit 421
10. Ce fericiți ei sînt 406
11. Așa cum sînt
12. Din inima-mi firavă, slabă 421
13. O lumină în lume apare
14. Înălțarea Mîntuitorului 311
15. Isuse Sfinte 406 421
16. Să rămîi statornic
17. O, ce-aș dori 274
18. Primăvara vieții 406
19. Ia Isuse dalta-n mînă
20. Isuse, Făcul vieții 421
21. Cei zece leproși
22. Rodul Tău
23. Dorul dorurilor mele 421
24. Să lucru Doamne-n a Ta vie 405
25. Te văd 421
26. Părinte sfînt și îndurat
27. Ce fericiți, să viețuim uniți 421
28. Isuse, cîntec minunată 421
29. Să zbori mereu spre nori 405
30. Dece nu vii? 405
31. Isus, Isus iubirea mea 274
32. Mîna dragostei 274, 421
33. Credința te-a mîntuit 421
34. Dumnezeu este stînca mea tare 405
35. Multe în lume
36. Atîtea zile din viață 405
37. Vie toți copiii
38. Un mire și-o mireasă
39. Închin aceste rînduri 405
40. Vino Isus la nuntă
41. Ca Ioan Botezătorul 407
42. Cînd întristarea
43. O veste străbate
44. O dorință 406
45. Isuse numai Ție 406
46. În veci fii binecuvîntat
47. Dorită Tatnieo iubirii 274
48. Isus iubit a noastră tinerețe 405
49. Ești Cale, Adevăr și Viață 421
51. Fii binecuvîntat Isuse
52. Cîntați osana Celui nou născut
53. Așa de des greșim 406
54. Duhul Sfînt 406
55. Un an acum am încheiat
56. Isuse, azi e praznic
57. La umbra crucii Tale
58. Senină-i noaptea ce coboară
59. După cer-senin 406
60. Și azi e-o zi de bucurii
61. Ce probleme
62. Hristos a înviat! 312
63. De s-ar cere 300
64. Țara păcii
65. Prin îndurarea Lui 407
66. Răsune a noastră cîntare
67. În nădejdea Ta preasfîntă 407
68. Aș dori Isuse scump 405
69. Te-întreb amice dragă 406
70. Îmi crește dor
71. Slavă Lui
72. Am pierdut pe Domnul 406
73. Domnul nostru, Terugău 406
74. Așa ca Tine Doamne 405
75. Isus e viu! 312
76. Salvatorul nostru vine 406
77. Parcă-l văd pe Ilie 406
78. Veghiați
79. Frumoși sînt unii oameni 406
80. Iată porumbeii 407
81. Isus 407
82. Ce frumos e afară 406
83. Dragostea 406
84. Noi am păsit deja pe calea strîmtă 406
85. Veghiați în curăție
86. Cu gîndul sînt la Marea Roșie
87. Imnuri de slavă
88. Ce fericiri 407
89. Căsătorie
90. Pe calea strîmtă 406
91. M-am bucurat 406
92. Zi după zi
93. „Eli, lama sabactani"
94. Doar Enoh și cu Ilie
95. Examenul
96. Israel în pustie 407
97. Dacă vrei s-ajungi în ceruri 407
98. Un cîntec ce iese din inima
99. Domnul urcă pe Calvar

mf.

1. Vorbeşte Domnul

Reb Lab7 Reb

1.) Vorbeşte Domnul, s-asculte omul: { Păstraţi credinţa, sporiţi si- linţa
2.) { Vestiţi cu- vîntul pe-ntreg pămîntul

STEREO 421.

Mib Lab Fa Sibm Sib7 Mibm

Mereu na- inte la cele sfinte } Şi la I- sus noi să pri- vim
S-avem în faţă a lui po-vaţă }

Reb° Reb Lab7 Reb Lab7 Reb

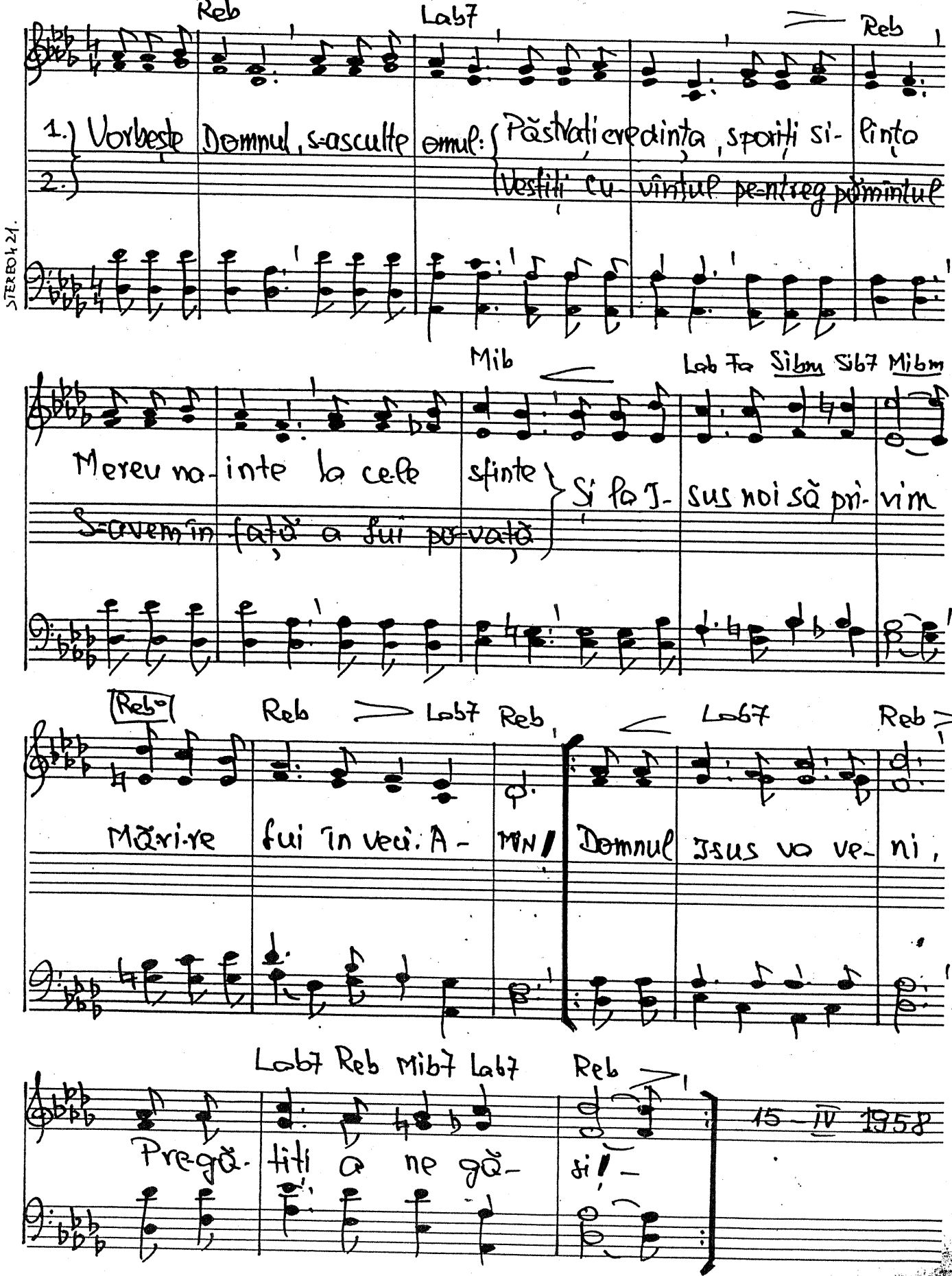

Mări-re lui în veci. A- MIN! Domnul Isus va ve- ni,

Lab7 Reb Mib7 Lab7 Reb

Pre-gă- tiţi a ne gă- si! –

15 – IV 1958

Romani 12. 1, 2

-2- Serviți cu toți

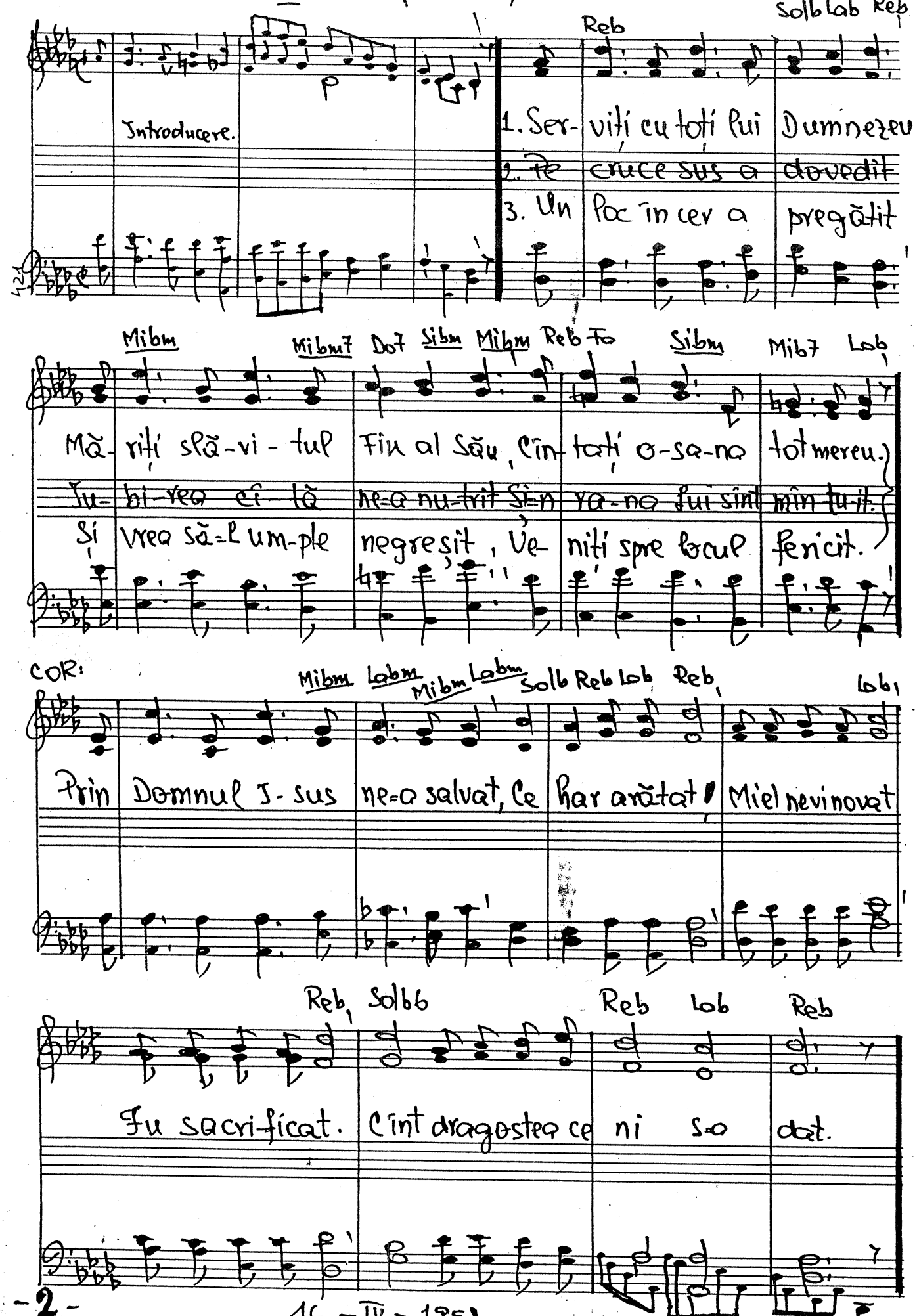

16 - IV - 1958.

27.22-24

3. Barcă de salvare.

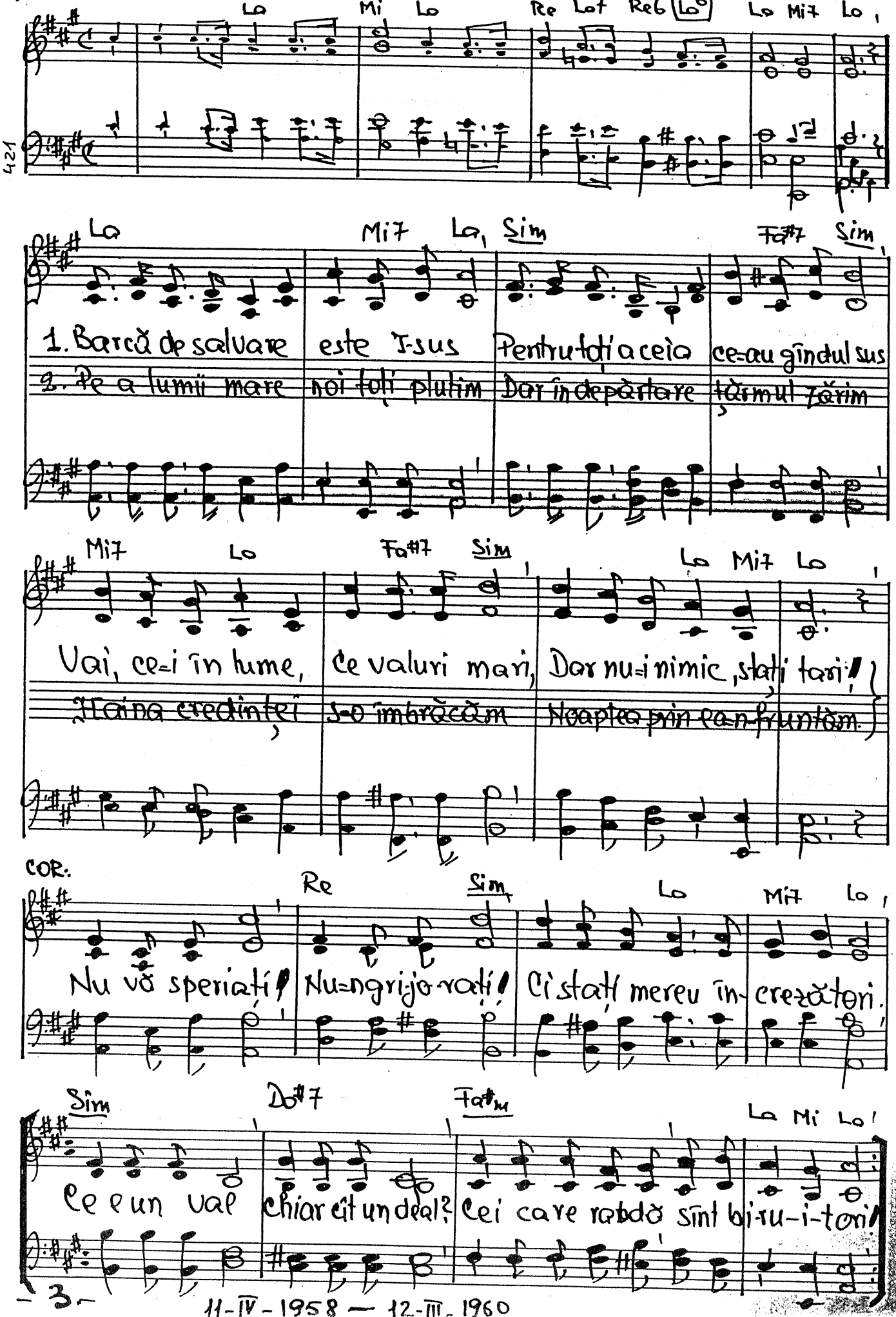

– 3 –

11-IV-1958 — 12-III-1960

4. Eu cugetul spre Domnul mi-l îndrept

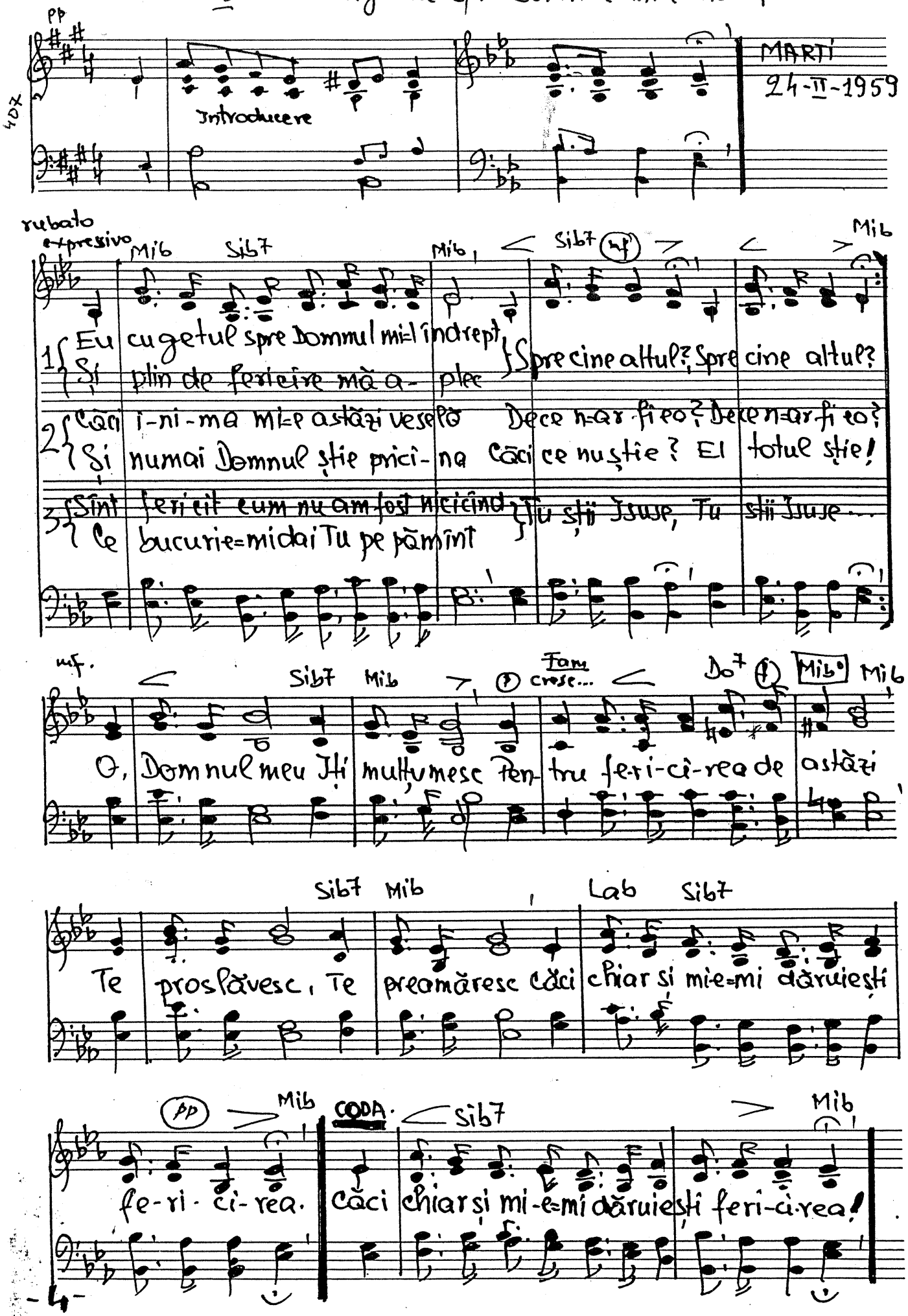

5. Noi Te dorim

Vers. Traian Dorz

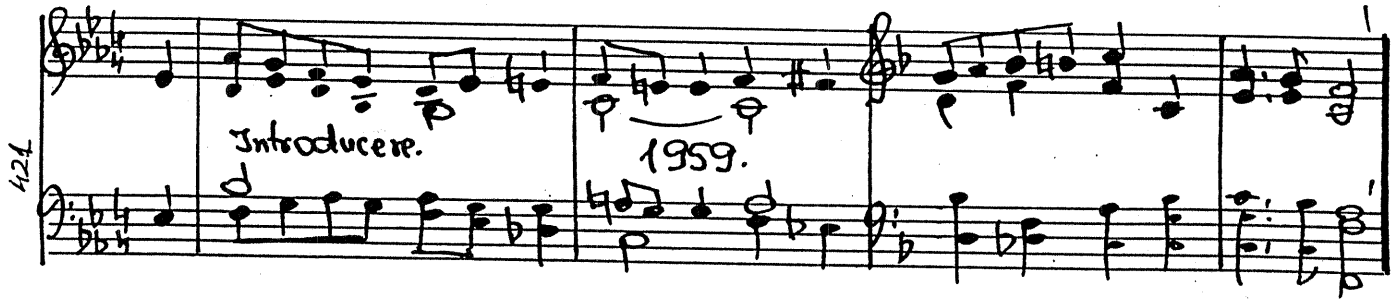

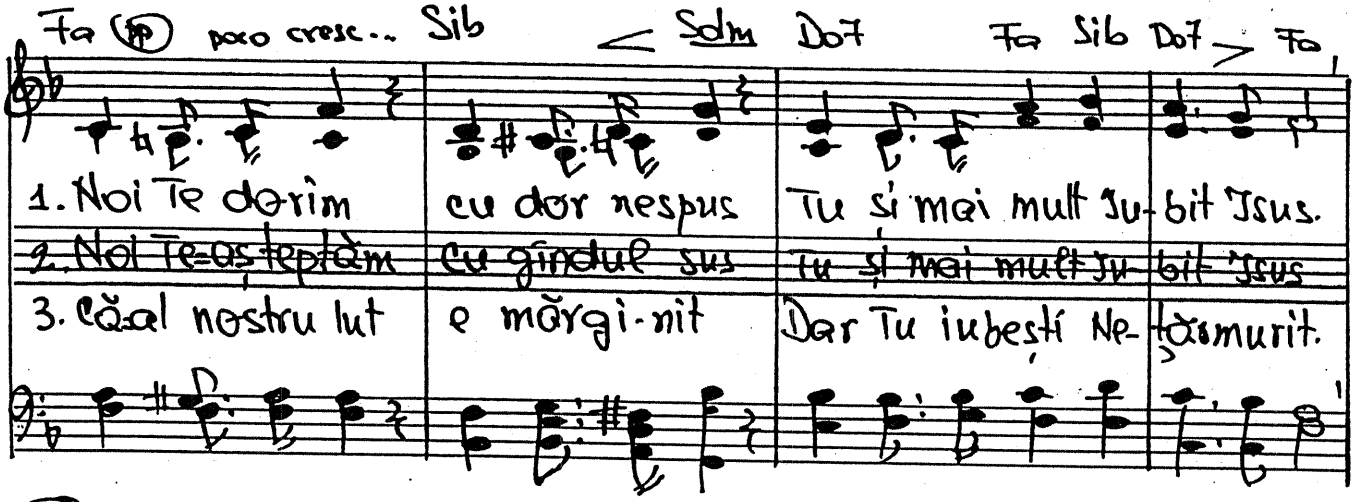

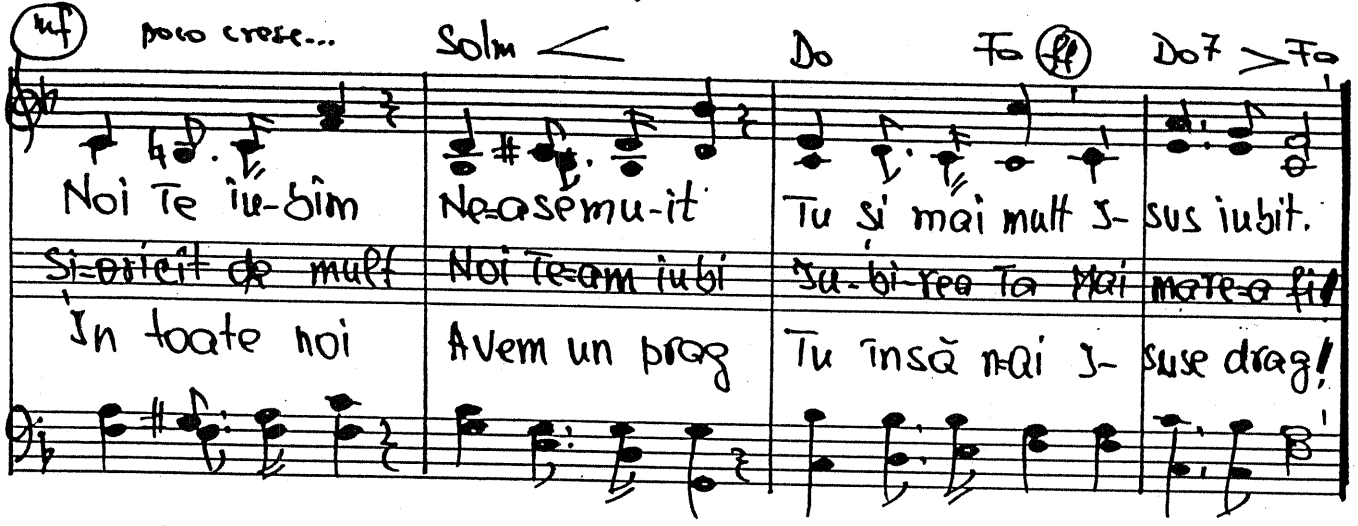

6. Isuse, Taina vieţii noastre

Vers. Traian Dorz

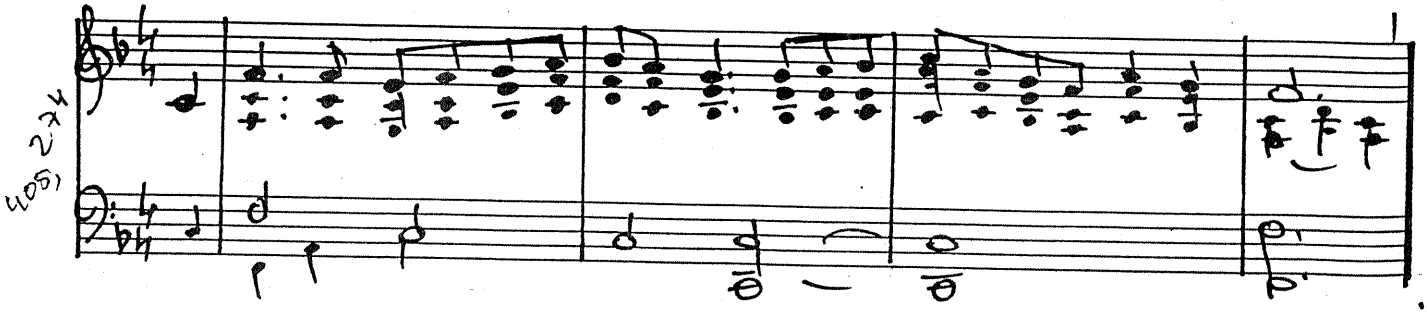

Prelucrată pentru cor. 15 iunie 1970
Compusă în anul 1959.

(Duet.) Cor „a"

Fa Solm Do7 Fa

S

1. I- su- se, Tai-na vieții noastre Cîn- ta-re fă-ră de sfîr- șit
2. Văd ce- ru- ri-le lu-mi- na-te De mi-nu-na-te-le-Ți pri- viri
3. Și-ui-miți de-atî-ta mă-re-ți-e O- ceanul ce-lor mîn-tu-iți
4. Cînd con-to-pi-mă-voi în totul Cu viața fă-ră de du- reri

T

Solm Do7 (Fa) Do7 Fa

Pri- vesc cu lacrimi fe-ri- ci-rea Ce-n ceruri Tu mi-ai pregă-tit.
Ne- măr-gi-niri în-fi-o- ra-te De zborul Al- bei Fe-ri- ciri.
Sus- pi-nă fe-ri-ciți I- su-se: „De cît am fost în vredni- ciți"
Să faci și sufletu-mi o floare In pragu-acelei Primă- veri

Refren

Do7 Fa

A.

Pri- vesc cu lacrimi ră-să- ri-tul Ce- reștei, veșnici Primă- veri
Mul- țimi de îngeri fă-ră număr cu glas duios și-n-fio- rat
Pri- vesc... și rîu de alte lacrimi Îmi umple ochii-ntorși în sus
Pri- vesc cu lacrimi răsă- ri-tul Ce- reștei, veșnici Primă- veri

T.

Do7 Fa Do7 Fa

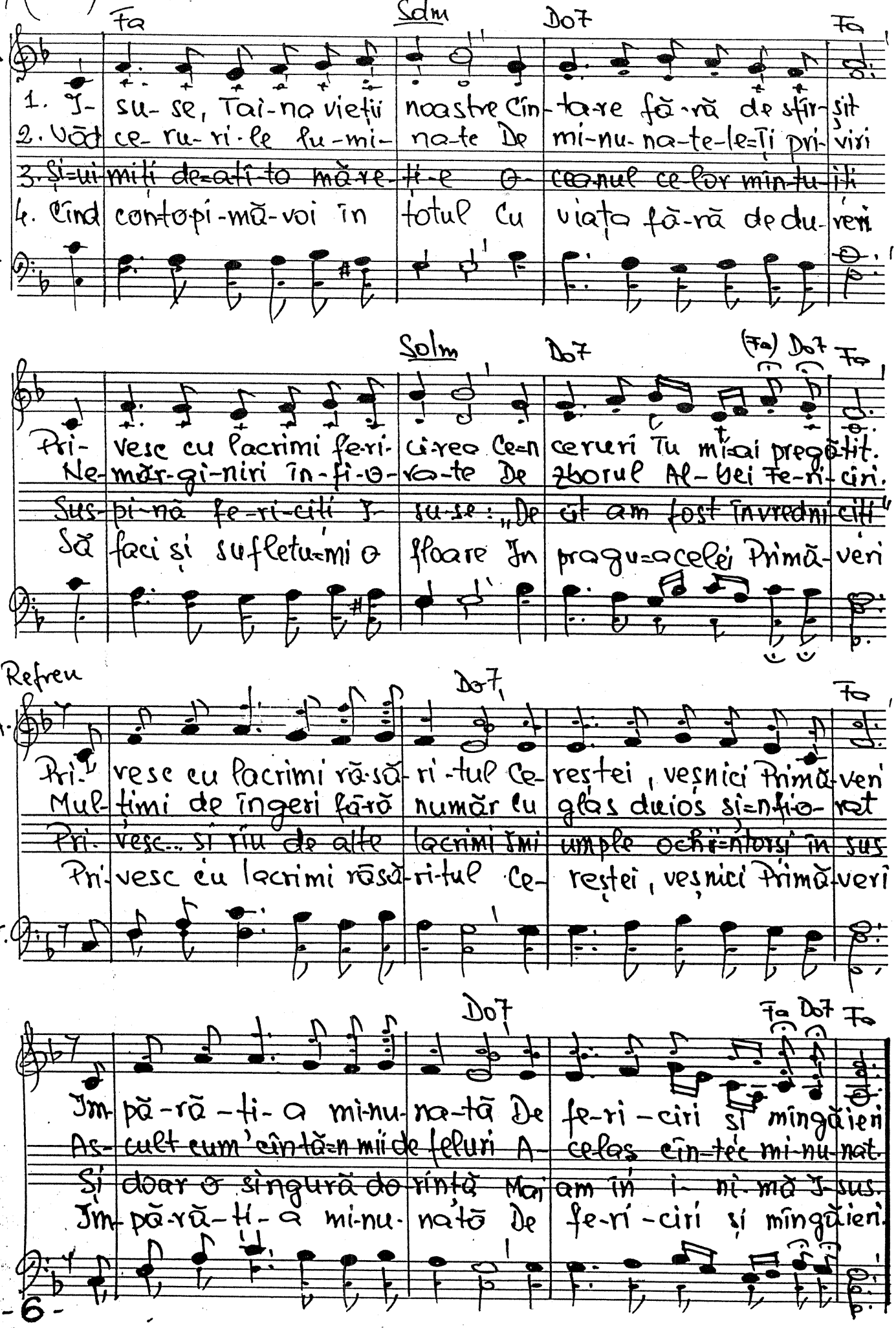

Im- pă-ră-ți-a mi-nu- na-tă De fe-ri-ciri și mîngăieri
As- cult cum cîntă-n mii de feluri A- celaș cîn-tec mi-nu-nat.
Și doar o singură do-rință Mai am în i- ni-mă I-sus.
Im- pă-ră-ți-a mi-nu- na-tă De fe-ri-ciri și mîngăieri.

7. Dragostea.

STROFA (1) Mecu Jacob
a 2-a C. Mircea.

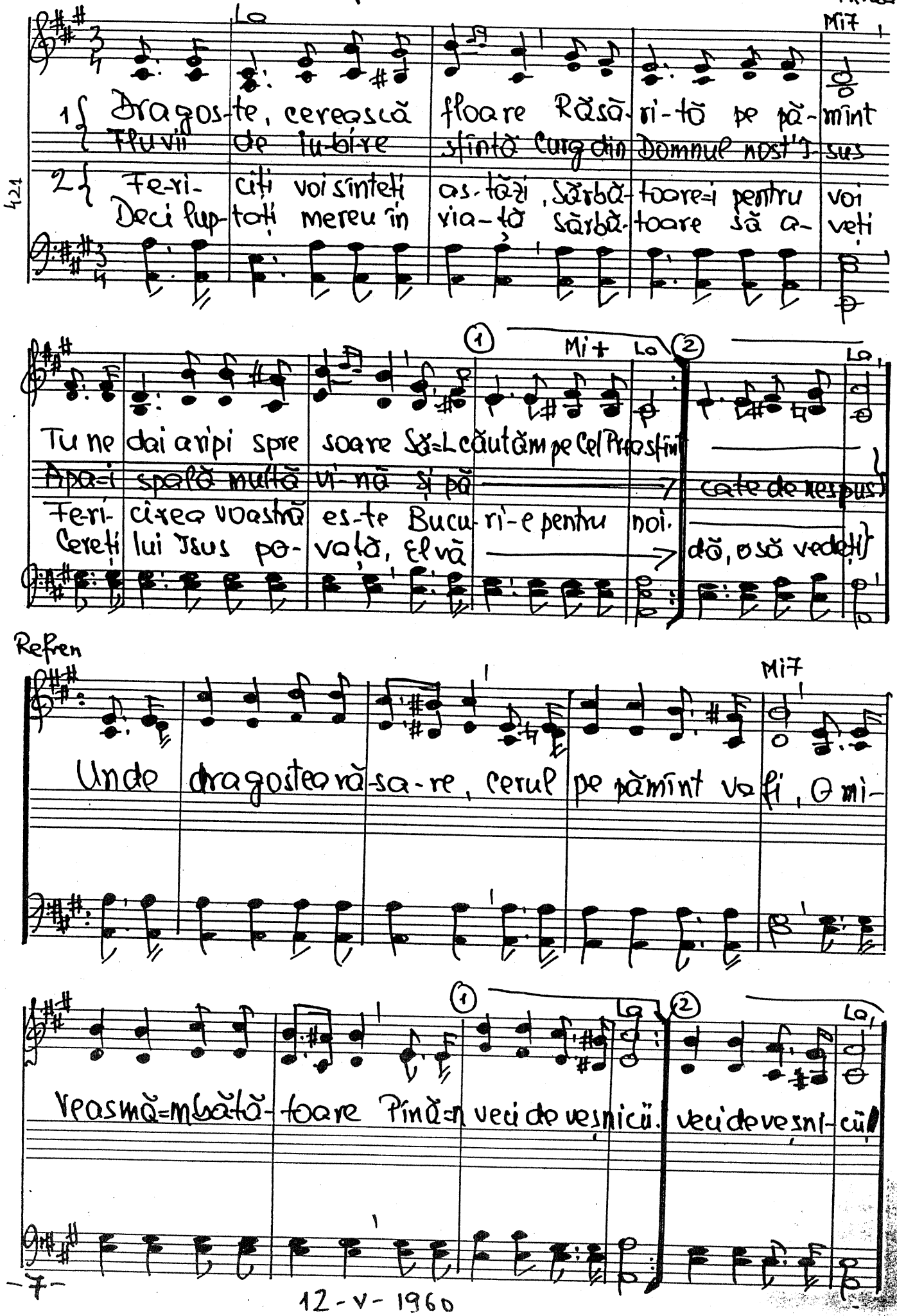

12-V-1960

Duet

8. Sînt plin de mulțumire

Colos. 3, 1-4

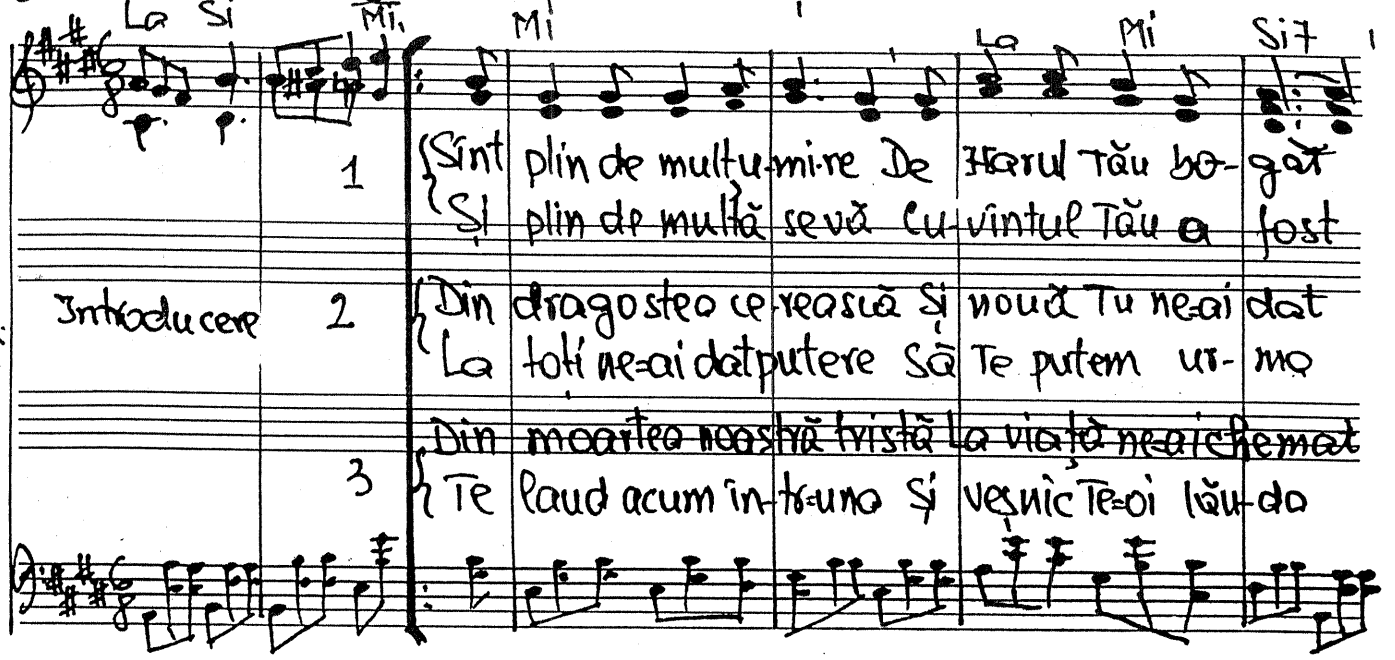

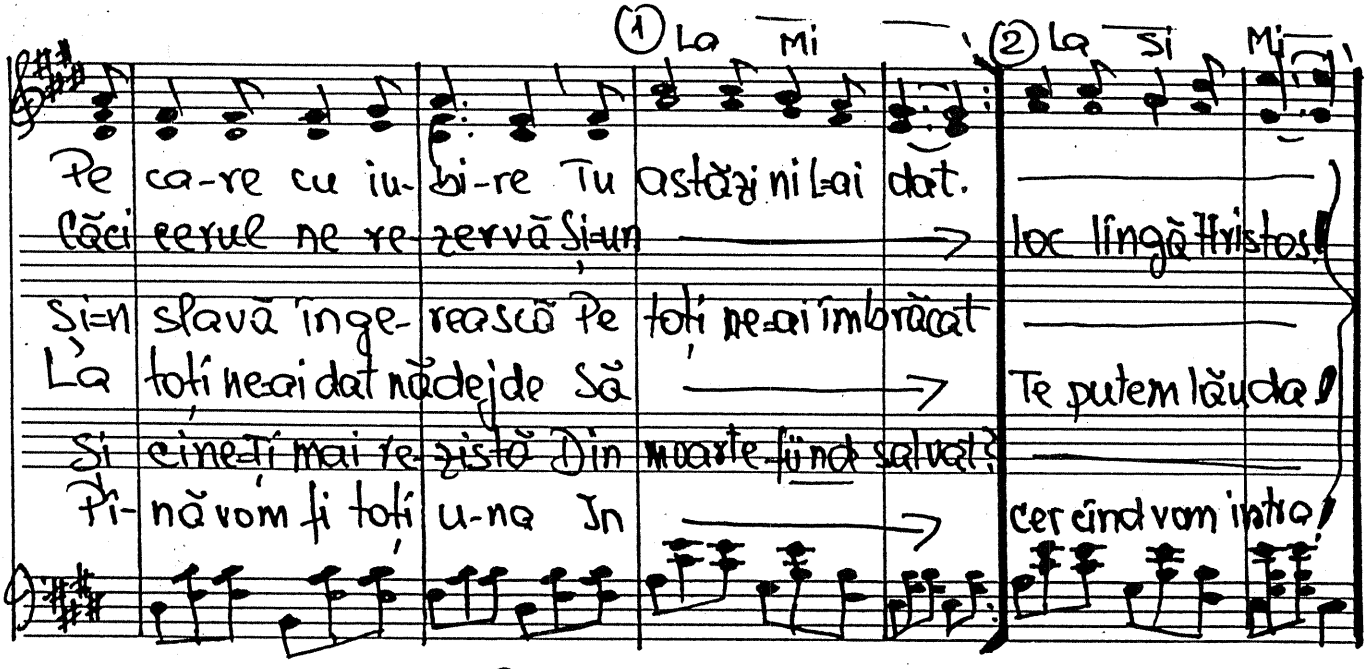

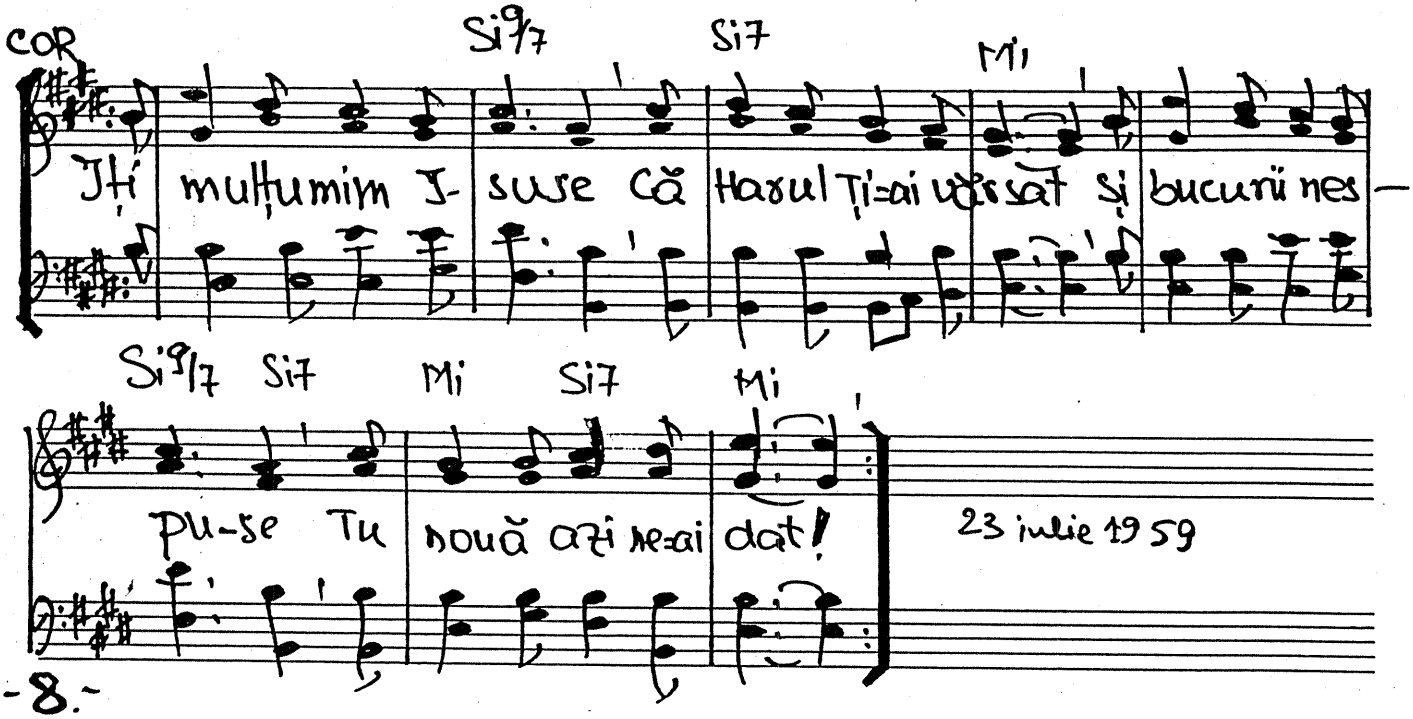

23 iulie 1959

-9. El pentru mine a venit

Jeremia Giurgiu

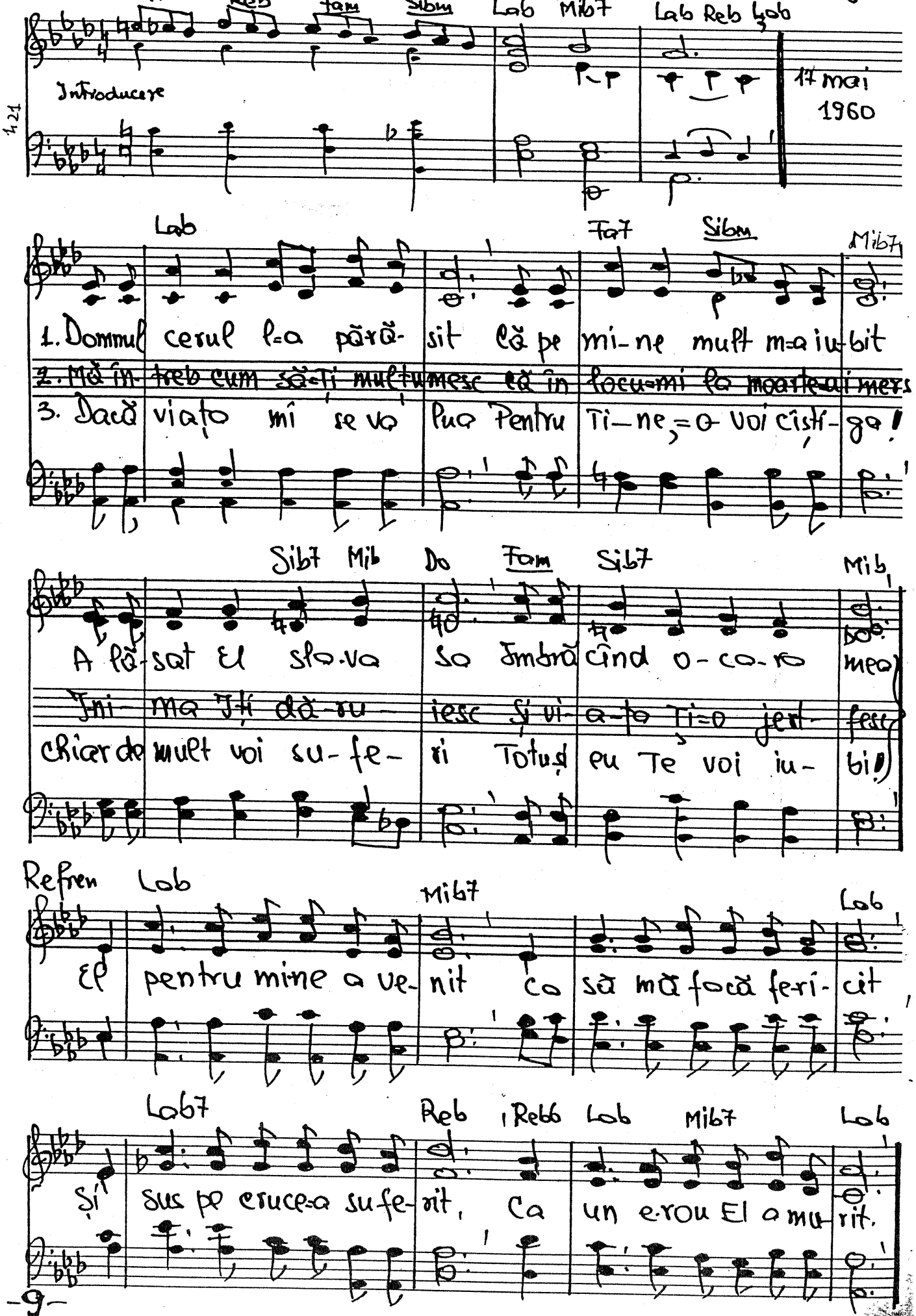

Duet

10. Ce fericiți ei sînt

Colos. 2. 13

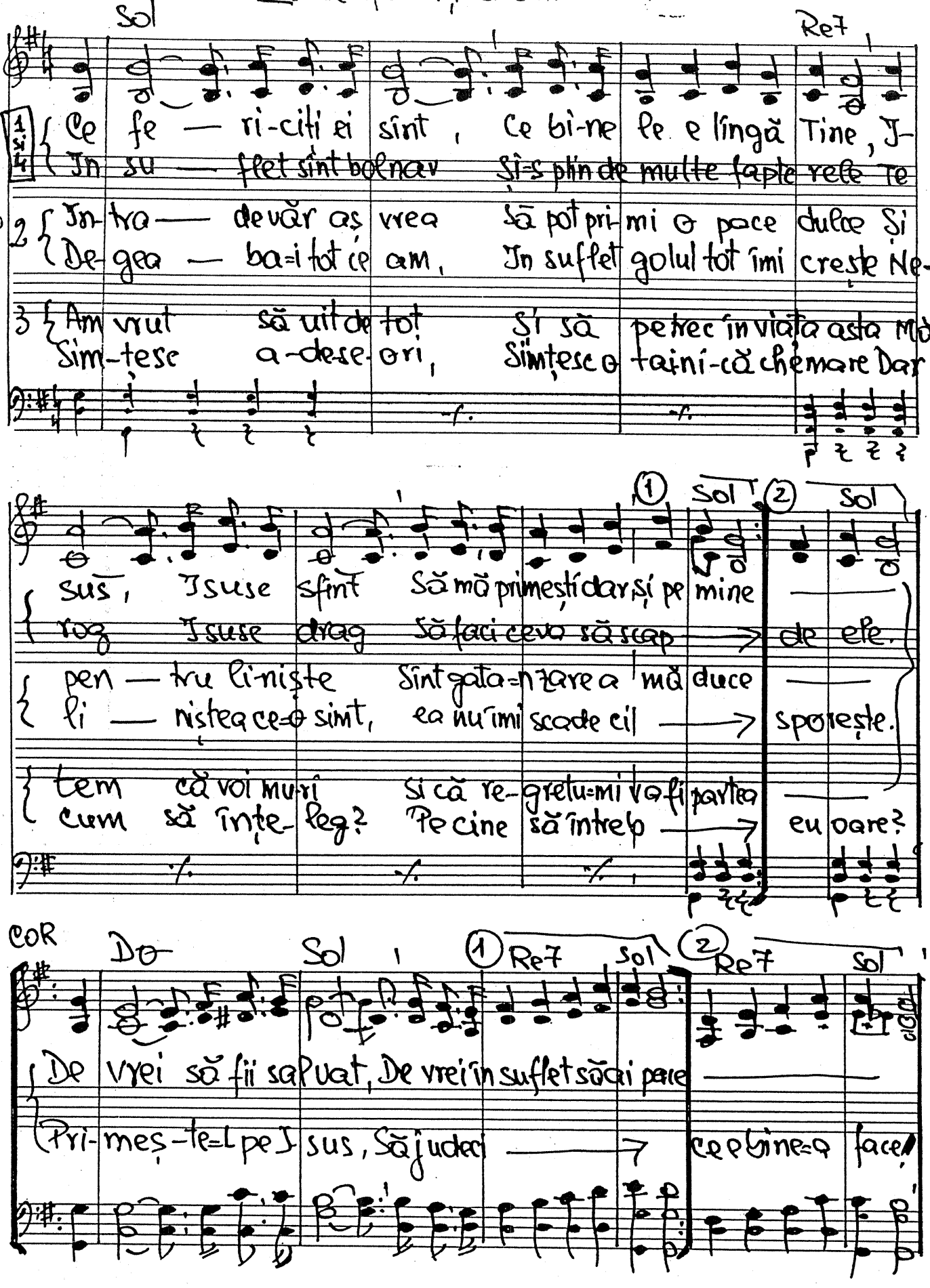

21 - V - 1960

Evrei 10.14

11. Așa cum sînt

Fa Do [Do°] Do7 Fa Do7 Fa

1. A-șa cum sînt Te rog ca să mă primești, A-șa cum sînt Te rog ca să mă sfințeș

2. Di-vin Păstor de Tine mă las condus căci la pășuni mănoase pe mulți i-ai du

3. Condu-mă Tu pe calea ce-am de urmat, Să las trecutul și tot ce e stricat

Do [Do°] Do7 Fa Do7 Fa

Pri-vesc în sus la Tine o sfînt Isus, Mi-e îndreptat și cugetul tot în sus.

La ape limpezi [redacted] Doamne Tu i-ai condus, O dihnă dulce turmei Tu i-ai adus.

Pe cruce sus răbdat-ai un chin amar, Ca pacea Ta s-o capăt eu Doamne-n da

COR

FA7 Sib Fa Do7 Fa Do7 Fa Do7 Fa

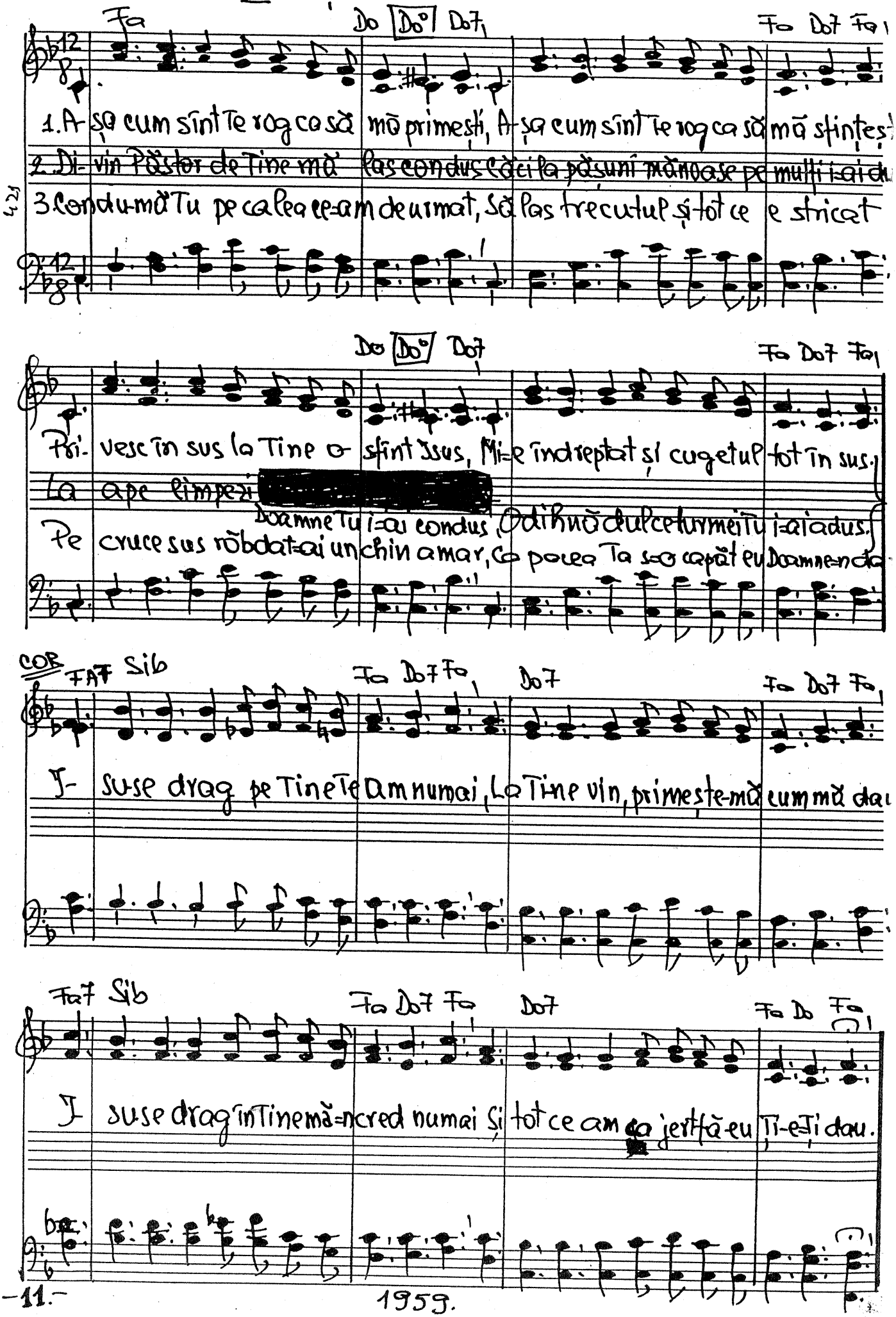

I-su-se drag pe Tine Te am numai, La Tine vin, primește-mă cum mă dau

Fa7 Sib Fa Do7 Fa Do7 Fa Do Fa

I-su-se drag în Tine mă-ncred numai Și tot ce am ca jertfă eu Ți-e-Ți dau.

1959.

Dolce. **-12.** Din inima-mi firavă, slabă

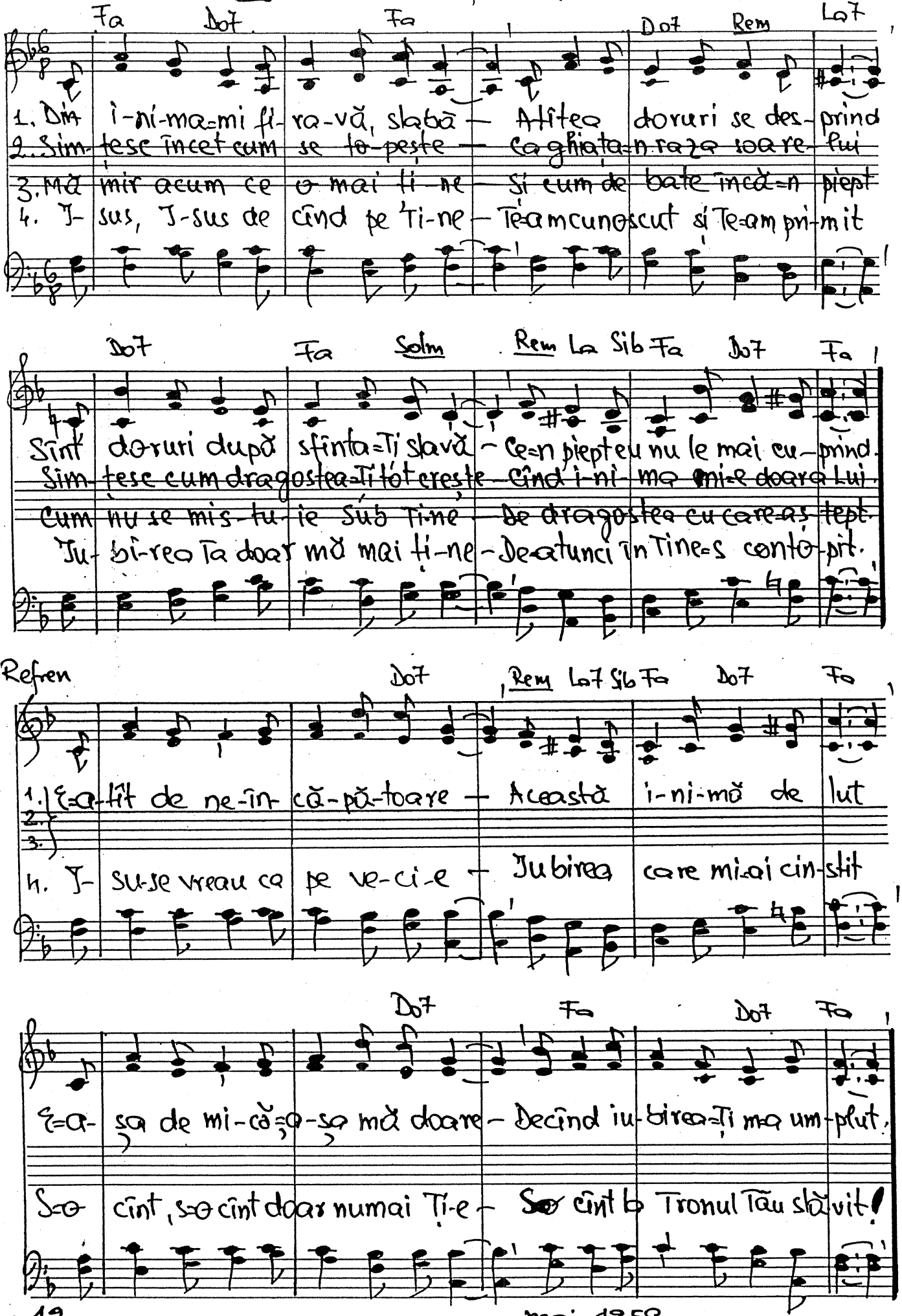

mai 1959

Isaia 9.2 • 15. O Lumină în lume apare.

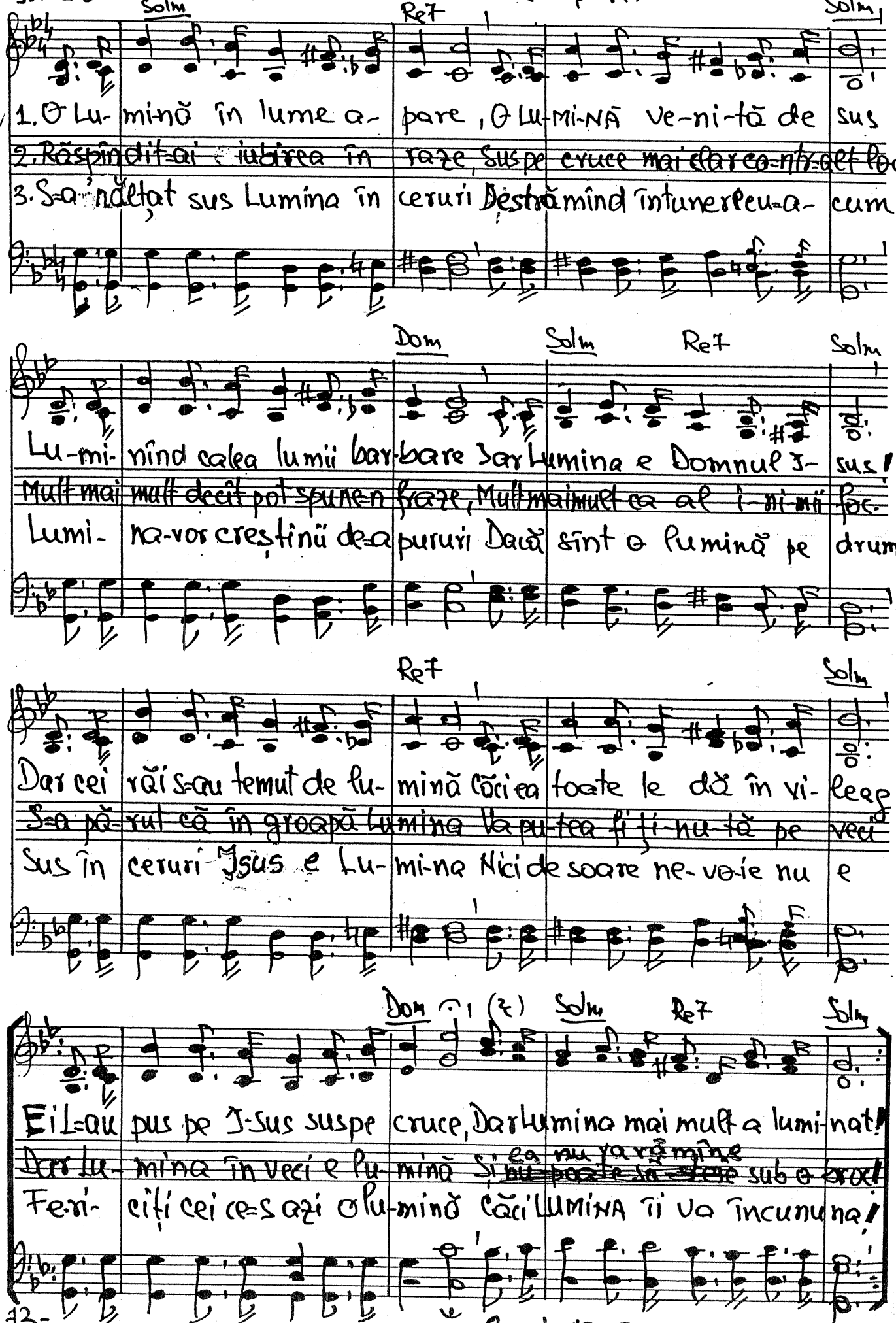

13-

2 sept. 1959

Fapte 1. 1-11

14. Înălțarea Mîntuitorului

Sib — Fa7

1. Cît de iute se scurg a vieții zile, Parcă Tu numai ieri ai în-vi- at

311 2. „E mai bi-ne să plecacum din lume Să Mă 'nalț colo sus la Dumnezeu

3. S-a 'nălțat sus la ceruri Domnul Isus, S-a 'nălțat tot mai sus, mai sus de nor

Sib

A min-ti-re păstrat-am nu din file Ci din faptul că Tu Te-ai ară- tat.

Duhul sfînt voi trimite să vă-ndrume Să v-ajute în lupta cu cel rău

U-ce-ni-cii stăteau cu ochii în sus Și plîngeau suspinînd cu toți cu dor

Mib

Noi ști-am că pleca-vei iar din lume Dar mai stai, să mai stai măcar o zi

Voi să mergeți apoi în toată lumea Să vestiți ce-ați văzut și a-u- zit

Dar de-o-dată doi îngeri se co-boară Și-i întreabă: „De ce vă văd plîn-gînd?

(Sol) Dom (f) Fa7 — Sib

Ce vom face acuma fără Tine, Mîngă iați noi acum de cin' vom fi?

Urmă-riți pacea-n lume și sfințirea, Credincioși voi să-mi fiți pîn' la sfîrșit

Căci precum S-a suit El vine iară Peste scurt timp Îl veți vedea ve-nind!...

Fa7

O, mai stai și privește=a noastre lacrimi Să=Ți amîni înălțarea Ta cu=un ceas
Sufe- rinți veți avea adesea=n viață, Nu vă temeți: Și Eu am suferit
... Vestea bună s=a=ntins pe tot pă-mîntul, Astăzi noi știm că Isus va veni

Sib

Cine=a- cum o să ducă=a noastre sarcini Și=n a cui gri-je=acum noi am rămas
Eu voi fi peste tot cu voi de față Cînd trăiți ca și cînd veți fi murit.
Feri- ciți cei ce cred acum Cu- vîntul: „S=a' nălțat dar din nou va reveni"!

Mib

Doar la Tine=s cuvintele vi- e-ții O, mai stai! să mai stai un ceas cu noi
Iată, plec, loc în cer gătesc Eu vouă Unde=s Eu vă voi strînge și pe voi
Viața noastră să fie o lu- mină Cum și a lui Isus mereu a fost

Sol < Dom Fa7 > Sib

Dacă nu, du-ne sus în cer cu sfinții, Fă cum vrei, sîntem ale Tale oi.
Să vestiți lumii calea=aceasta nouă Pînă=n ziua și ceasul de a- poi!
In cu- rînd ne vom duce la odihnă Și vom fi=n strălucire cu Domnul nost!

1 sept. 1959

I Tim. 1. 18-19

15. Să rămîi statornic

TRIO soli

COR

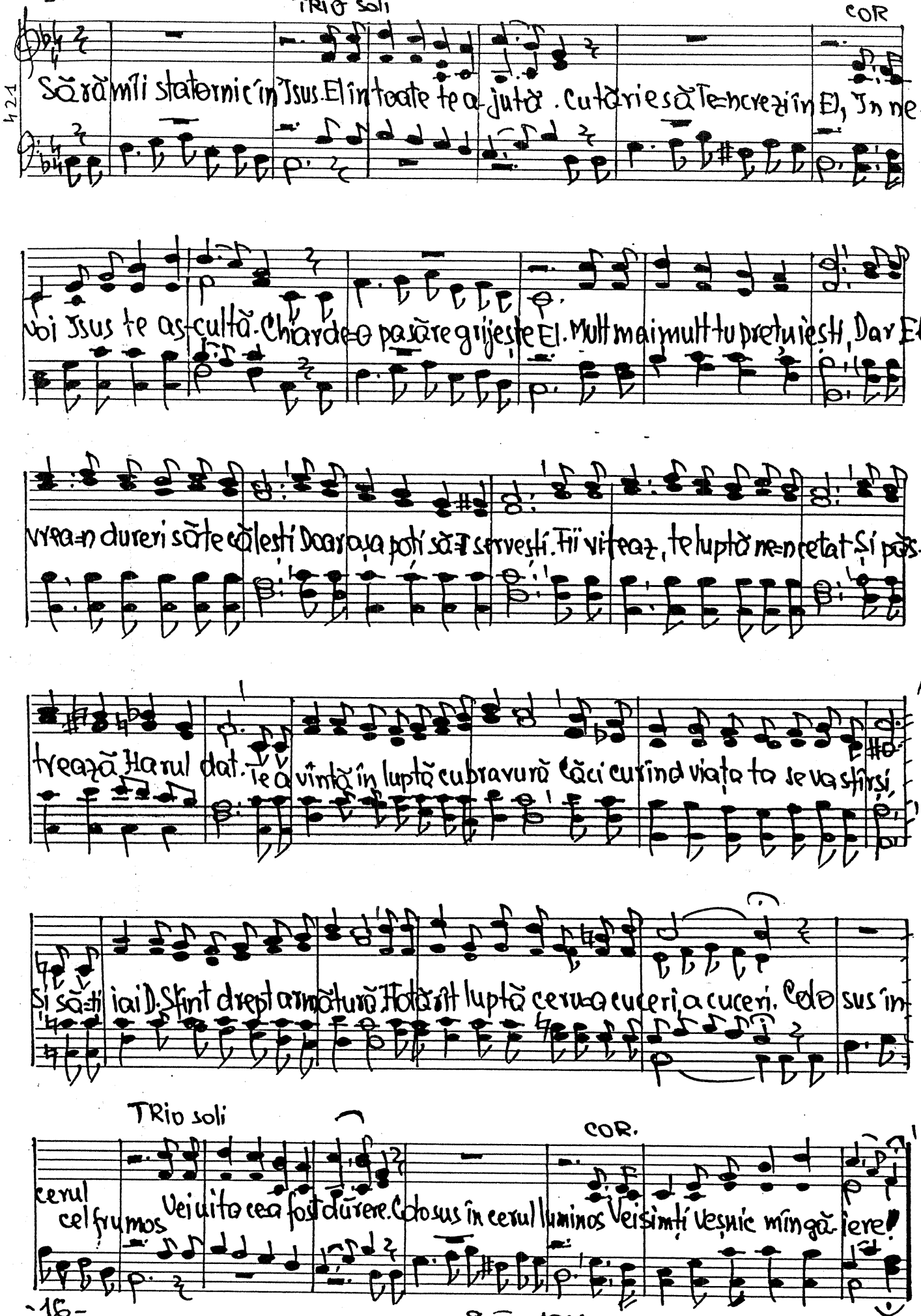

9-II-1961

Moderato

16. Isuse sfinte.

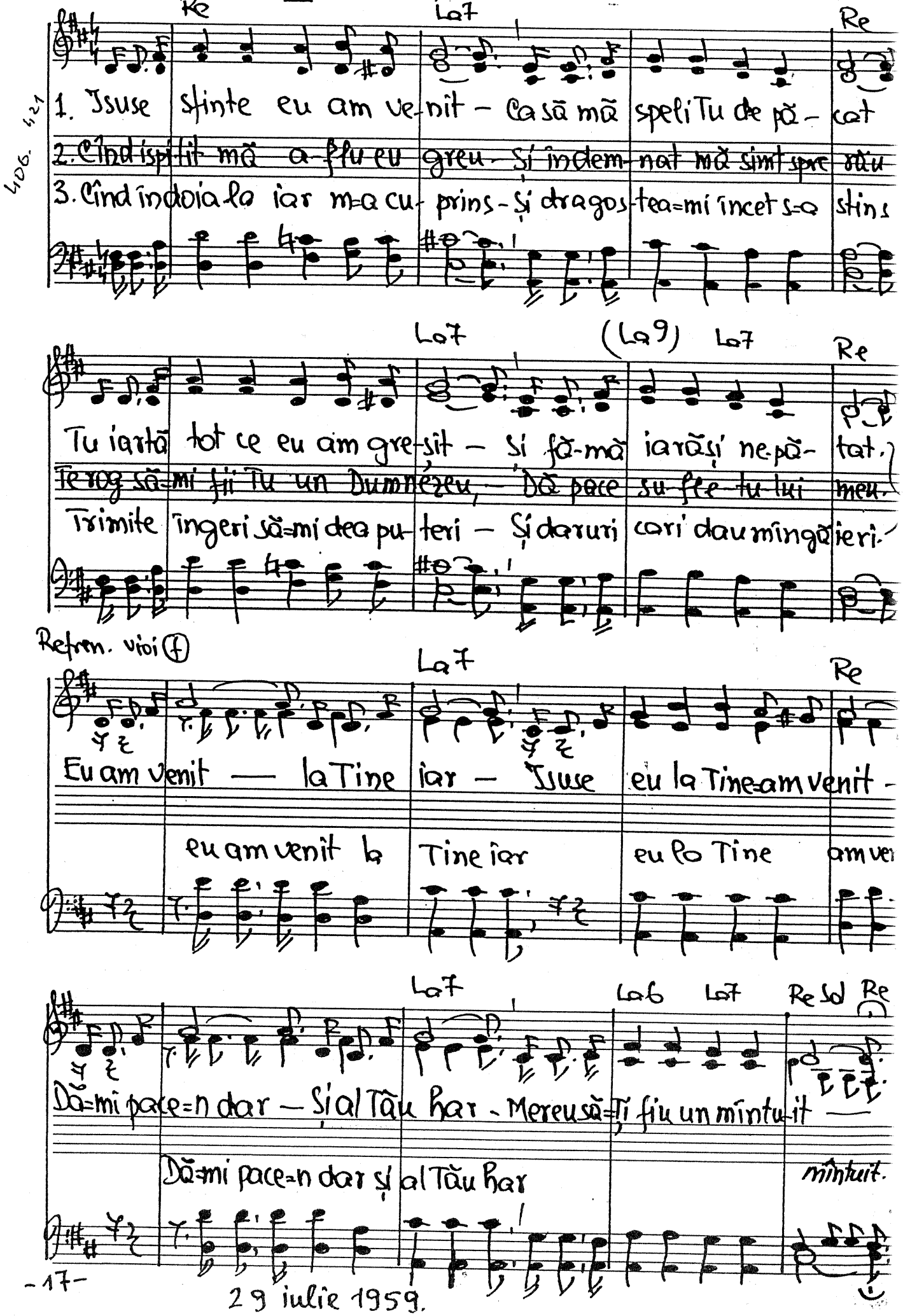

29 iulie 1959.

(P) Sol

17. O, ce-aș dori

Vers (Revizuite) Nic. Munteanu

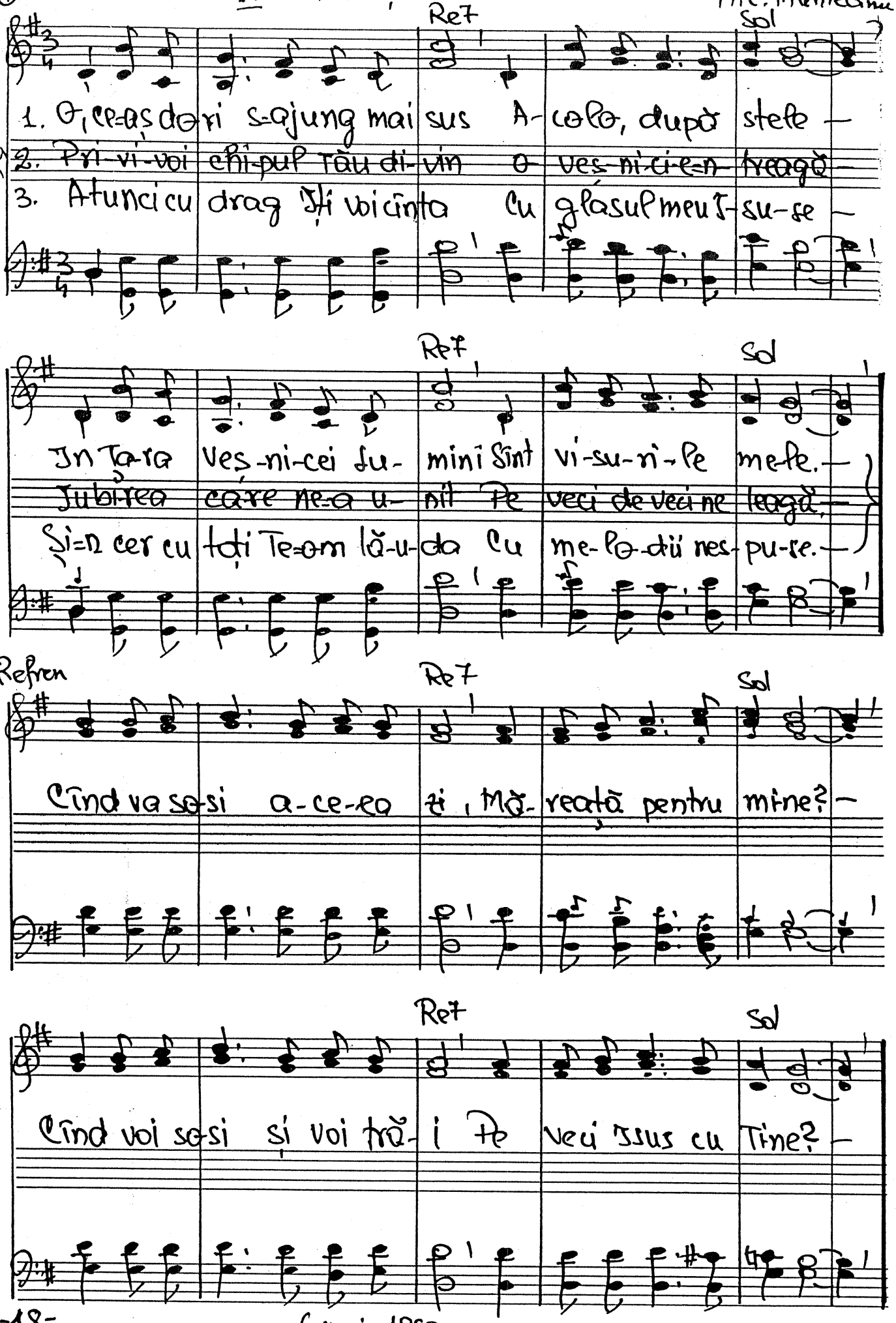

Re7 Sol

1. O, ce-aș do-ri s-ajung mai sus A-colo, după stele —
2. Pri-vi-voi chi-pul Tău di-vin o veș-ni-ci-e-n treagă —
3. Atunci cu drag Îți voi cînta Cu glasul meu I-su-se —

Re7 Sol

In Ța-ra Veș-ni-cei lu-mini Sînt vi-su-ri-le me-le. —
Iubirea care ne-a u-nit Pe veci de veci ne leagă. —
Și-n cer cu toți Te-om lă-u-da Cu me-lo-dii nes-pu-se. —

Refren

Re7 Sol

Cînd va so-si a-ce-ea zi, Mă-reață pentru mine? —

Re7 Sol

Cînd voi so-si și voi tră-i Pe veci Isus cu Tine? —

6 mai 1960

18. Primăvara vieții

Fa Sib6 Fa Do7 Fa

1. Pri-mă-va-ra vie-ții noastre Este Domnul preaiubit
2. Tu ești Soare și lu-mi-nă Și lu-ceafărul din zori
3. Tu ai aripi mi-nu-na-te, Tu, Ju-bi-re făr' fi-nit

Sib6 Fa Do7 Fa

Căci din neguri și din noapte El pe toți ne-a izbă-vit.
Ești Ju-bi-rea ce sus-pi-nă Și par-fumul de prin flori
Și Te a-flu într-o carte O, I-su-se fii slă-vit!

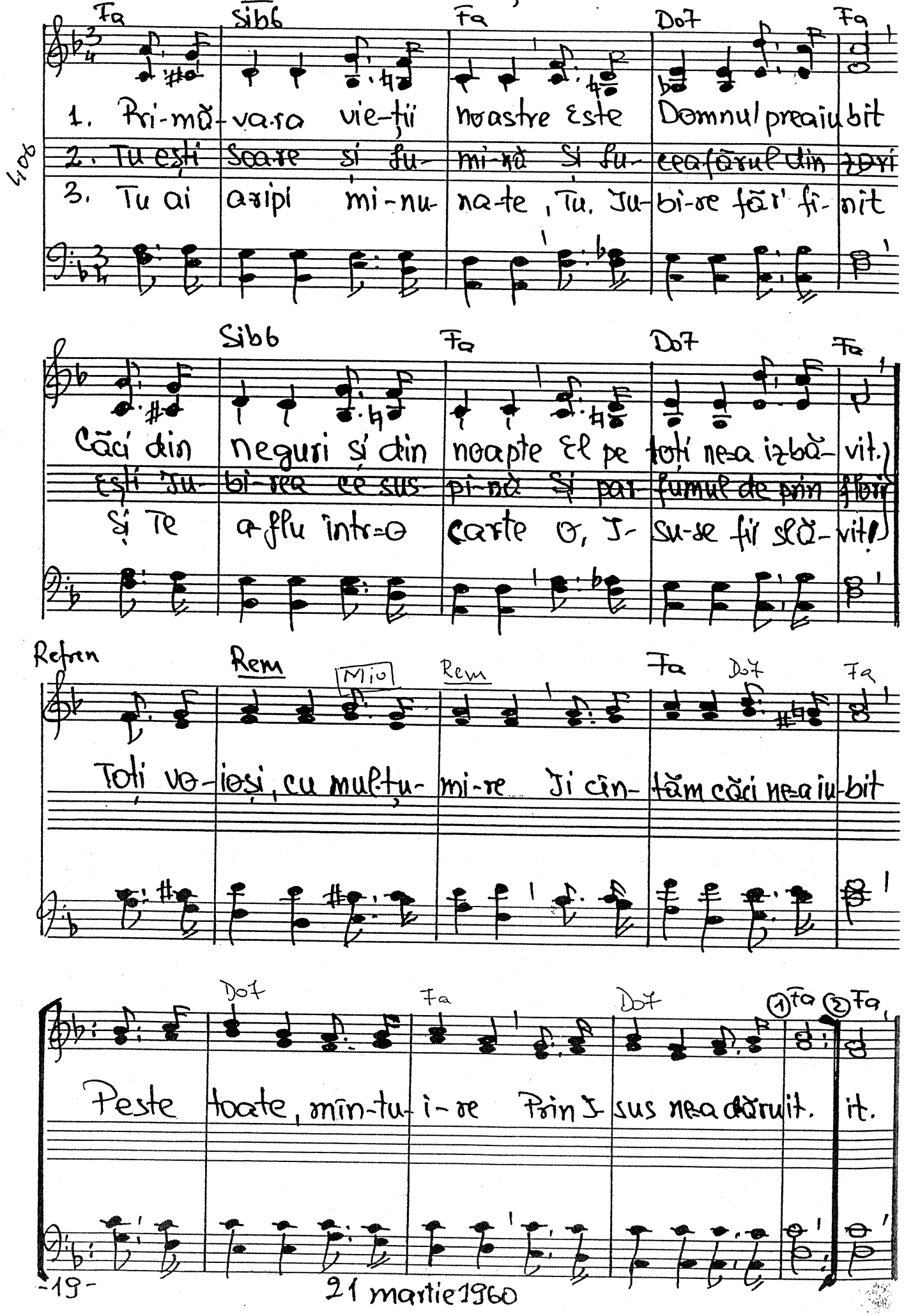

Refren Rem Mio Rem Fa Do7 Fa

Toți vo-ioși, cu mul-țu-mi-re Ji cîn-tăm căci ne-a iu-bit

Do7 Fa Do7 ① Fa ② Fa

Peste toate, mîn-tu-i-re Prin I-sus ne-a dăruit. it.

21 martie 1960

19. Ia Isuse dalta=n mînă

Vers. I. Chiper

Fa Sib Do7 Fa Sib6 Fa

1. Ia I- suse dalta=n mînă Și dă=mi forma care vrei Pune=n gura mea cîntarea

2. Tă=Ți din mine o u- nealtă Să lu- creze=n via Ta; Doamne fă din mine=o daltă

6 Doamne=o dată de s=a rupe Dalta Ta ce Te=a ser- vit S=o a- șezi Tu la o-dihnă

Do7 Fa Lam Sib6 Fa Do7 Fa

Care=o cîntă fii-i Tăi — Pune=n gura mea cîntarea Care=o cîntă fii-i Tăi.

Și cio- plește Tu cu ea — Doamne fă din mine=o daltă Și cio- plește Tu cu ea.

Unde loc i=ai pregă-tit - S=o a- șezi Tu la odihnă Unde loc i=ai pregă-tit.

ORGA. Fondal muzical pentru celelalte trei strofe recitate...

3.) Dă în inima de piatră, Cu ciocanul Tău lovește
Și cu dalta Ta Părinte Altă sculă=Ți făurăște.

4) Doamne de va fi știrbită Dalta Ta de lovitură
S=o ascuți din nou Isuse Să=i formezi o nouă gură.

5.) Și lucrează mai departe N=o lăsa să ruginească
Ține=o strîns în a Ta mînă, Fă-o Dne să lucească.

14 iulie 1960

Dolce. — 20. Isuse, Piscul vieții — Vers. Vlady

Mi — Si7

1. I- su-se, Piscul vieții - Ce ochii mi-ai ră-pit -
2. Cu ce magnet Di- vi-ne- Pri- vi-rea mi-ai ră-pit -
3. Din zorii ti-ne- re-ții - Tu o-chii mi-ai ră-pit -

Mi — Si7 — Mi

Iu- bi-tu-Te-am I- su-se - cît nimeni n-a iu-bit -
Și cî-tă în-du-ra-re- la Tine-am dobîn-dit -
Să Te iu-besc a-ti-ta - cît nimeni n-a iu-bit -

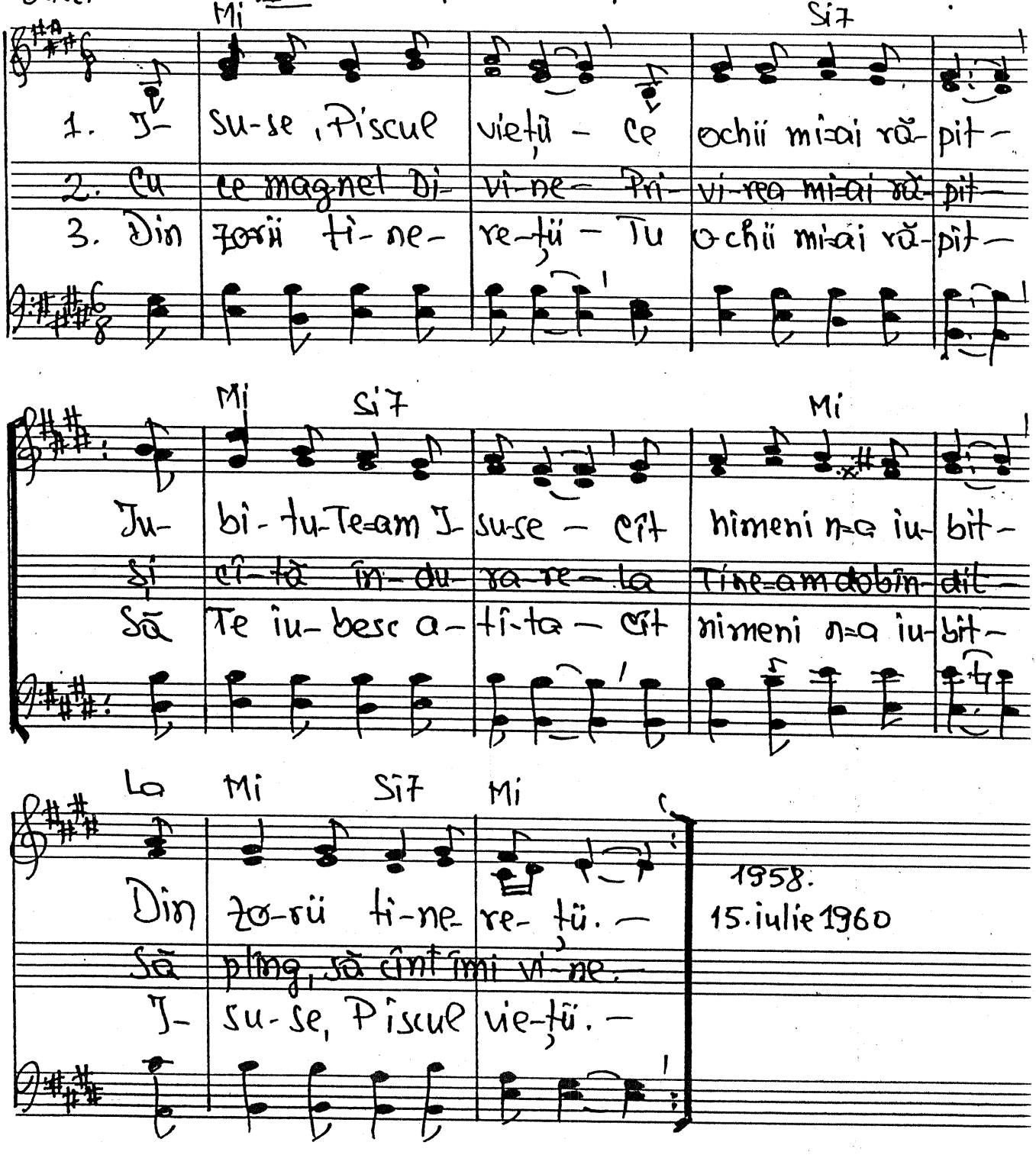

La — Mi — Si7 — Mi

Din zo-rii ti-ne- re-ții. -
Să plîng, să cînt îmi vi-ne. -
I- su-se, Piscul vie-ții. -

1958.
15. iulie 1960

voi f. (sdo)

21. Cei zece leproși

Luca 17. 11-19

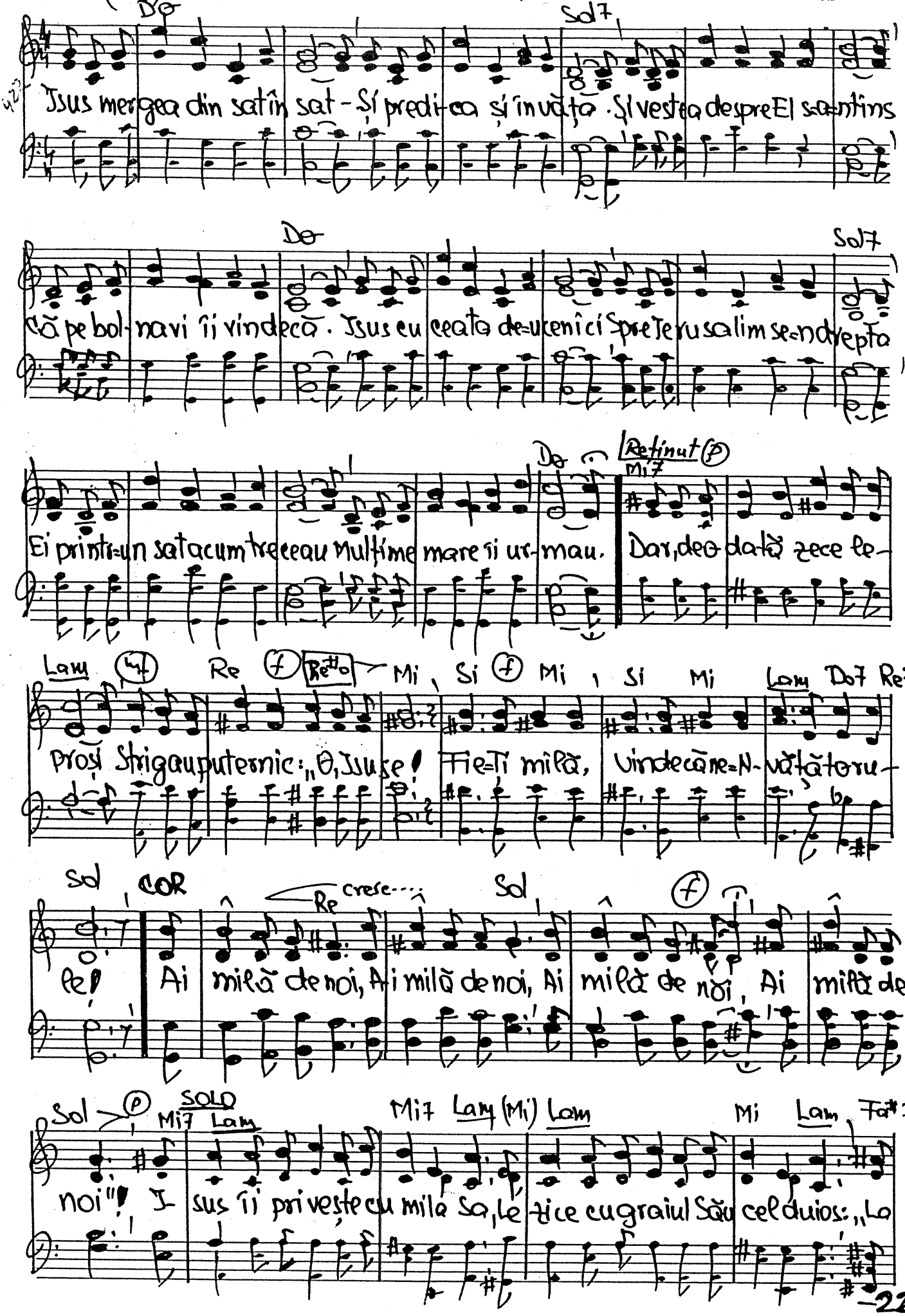

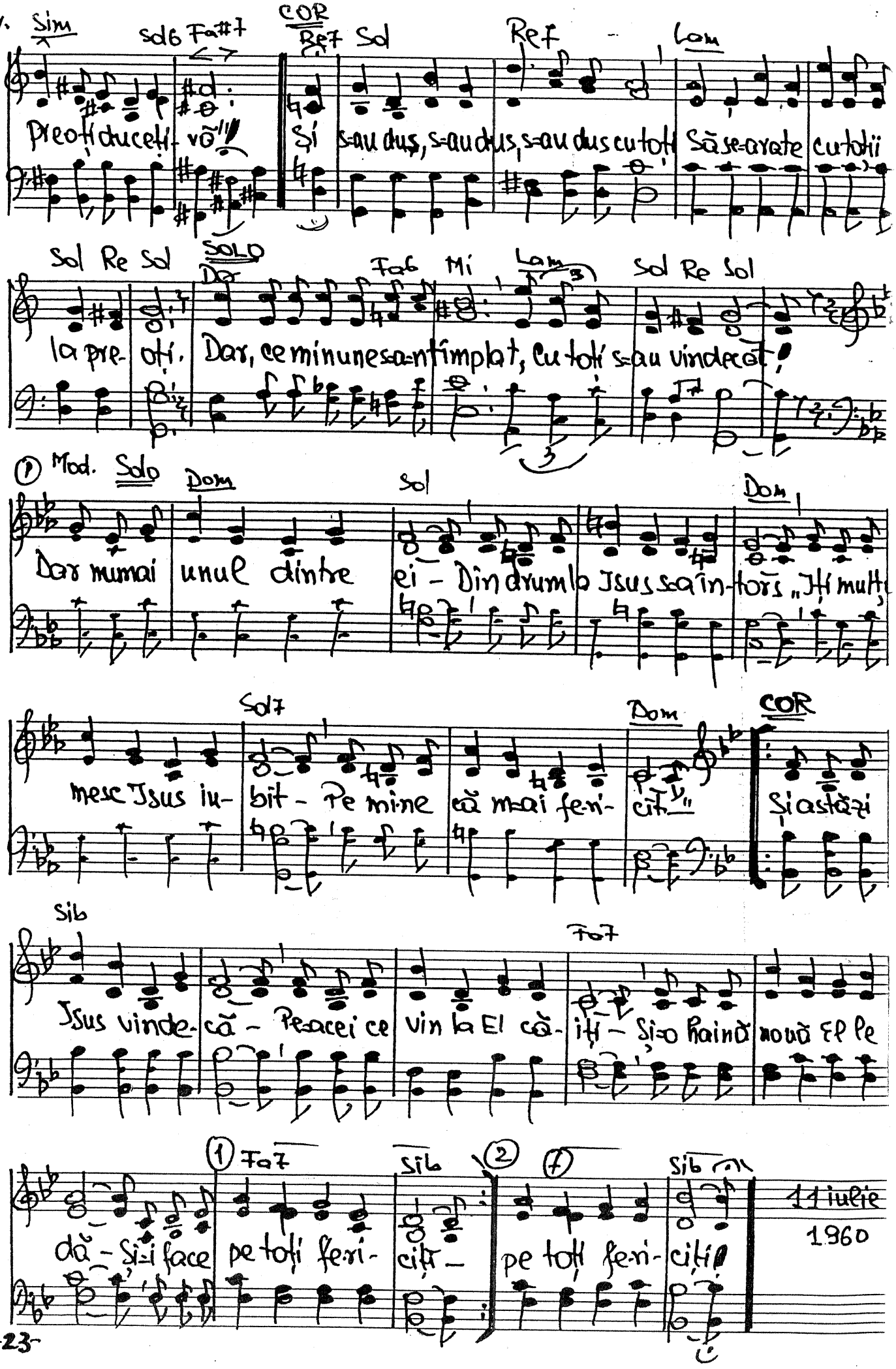
Sim
Sol6 Fa#7
COR
Ref Sol
Ref
Lam
Preoți duceți-vă!
Și s-au dus, s-au dus, s-au dus cu toții Să se-arate cu toții
Sol Re Sol
SOLO
Do
Fa6 Mi
Lam
Sol Re Sol
la preoți. Dar, ce minune s-a întîmplat, cu toți s-au vindecat!
Mod.
Solo
Dom
Sol
Dom
Dar numai unul dintre ei - Din drum Isus s-a întors „Hi mult
Sol7
Dom
COR
mesc Isus iubit - Pe mine că m-ai feri- cit
Și astăzi
Sib
Fa7
Isus vinde- că - Pe acei ce vin la El că- iți - Și-o haină nouă El le
1
Fa7
Sib
2
Sib
dă - Și-i face pe toți feri- ciți - pe toți feri- ciți!
11 iulie
1960
-23-

(FD)

-22- Rodul Tău

Versurile din Revista Cultului

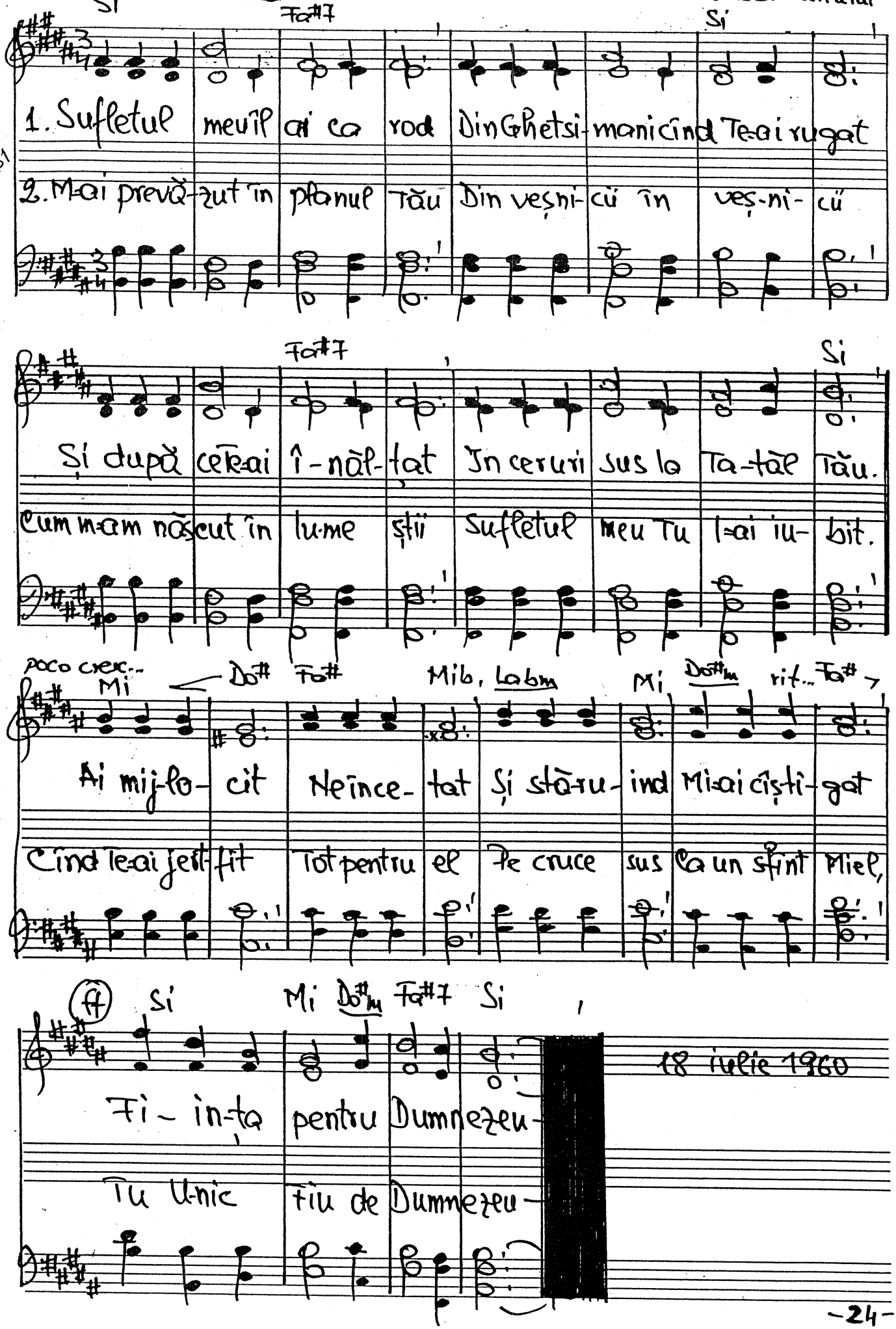

18 iulie 1960

23. Dorul dorurilor mele

Traian Dorz

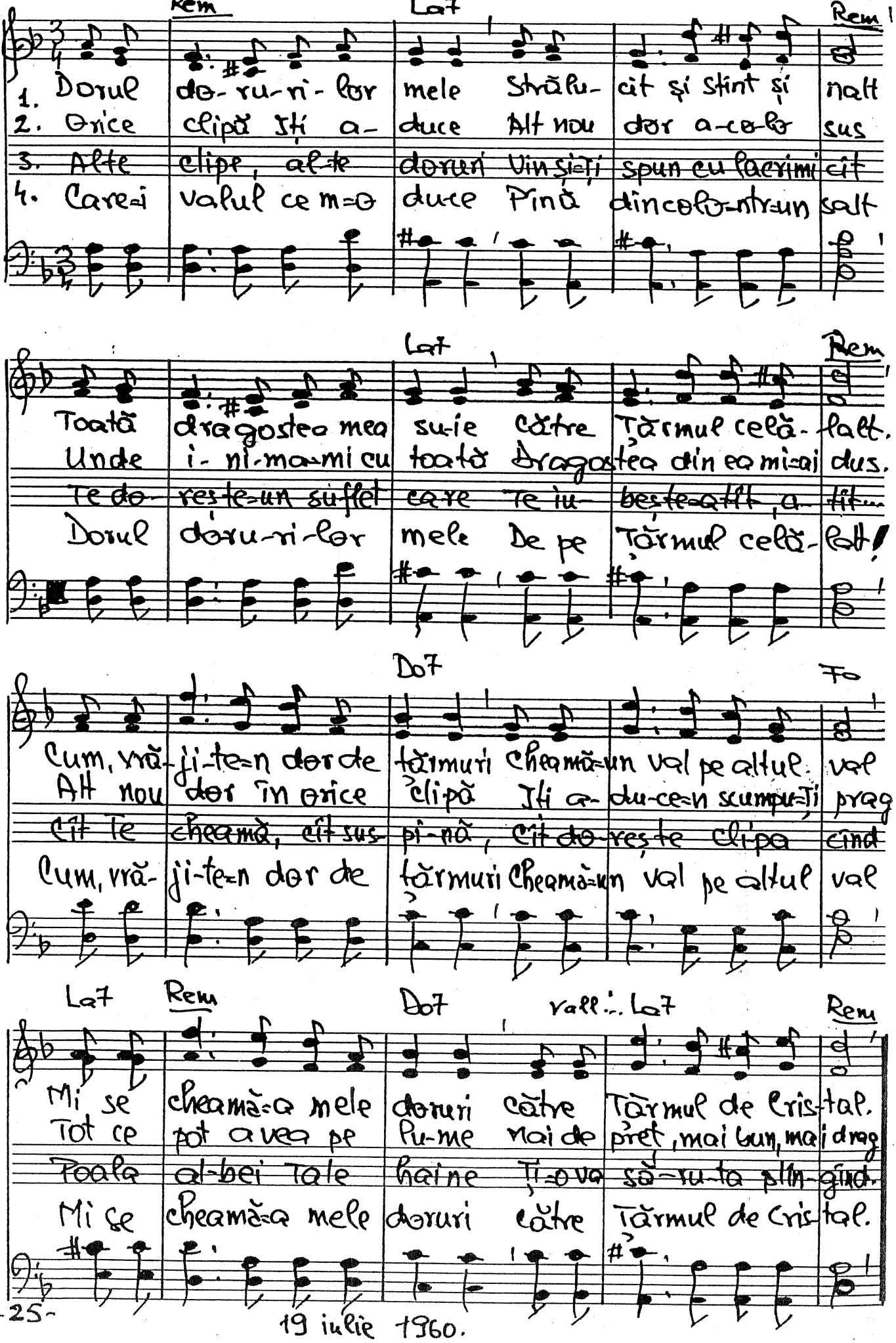

421

19 iulie 1960.

Gal. 6.9. — 24. Să lucru Doamne-n a Ta vie

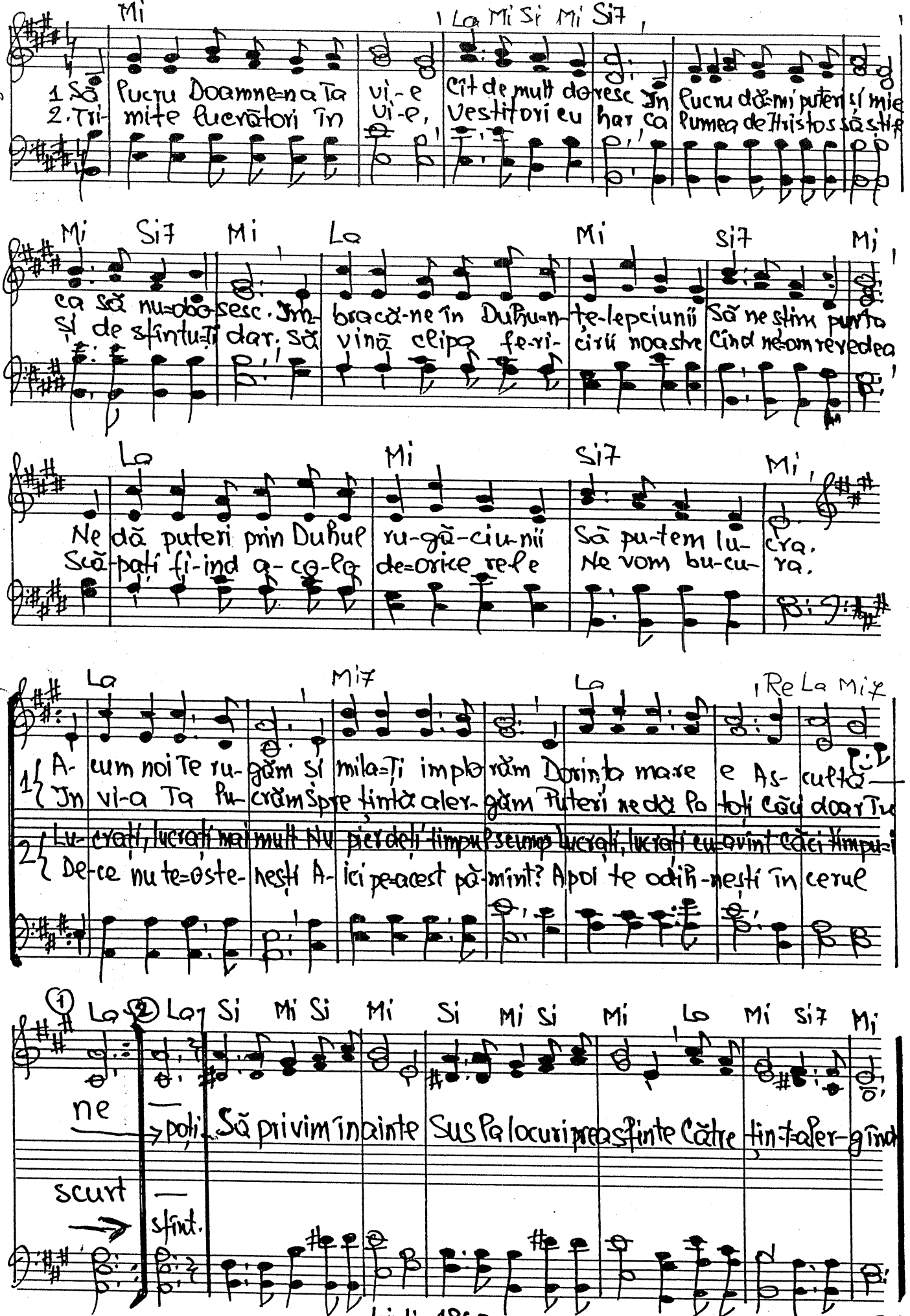

4 iulie 1960

25. Te văd...

Rem Solm Rem La7

1. Te văd o, I-su-se pe Golgota Plîn-gînd pentru lumea cea rea
2. Ta-darnic se pare că ai iubit o lume pornită spre rău
3. Pu-ţiní sînt acei ce prin viaţa lor Te fac de dureri ca să uiţi

Solm6 La7 Solo Rem Solm6 Rem

Ve-deai o, I-su-se că jertfa Ta E-ra în zadar pentru mult
Căci chinuri mai crude Ţi-au născocit A-cei care n-au Dumnezeu
In suflet eu sţiu c-ai a-vut un dor că Te vor urma mult mai mult

Solm Rem Solm

Şi cum să nu plîngi că doar pentru ei Lăsat-ai şi ceru-n splen-dor
De ce sus pe cruce Te-ai mai rugat: „O, Tată, ei nu ştiu ce fac
Te rog să-i ajuţi pe ur-maşii Tăi Prin dragoste a se pur ta

Solm Rem La7 ① Rem ② Rem

Nu-mai pentru ca toţi cei ce sînt mişei Să creadă că pentru ei Tu mori. mori
Cînd ei Trupu-Ţi sfînt pradă urii L-au dat. De ce di-na-in te i-ai ier-tat? tat?
A-tunci nici un rău nu s-a face-ntre ei Iubi-rea Ta nu îi va lă-sa... sa...

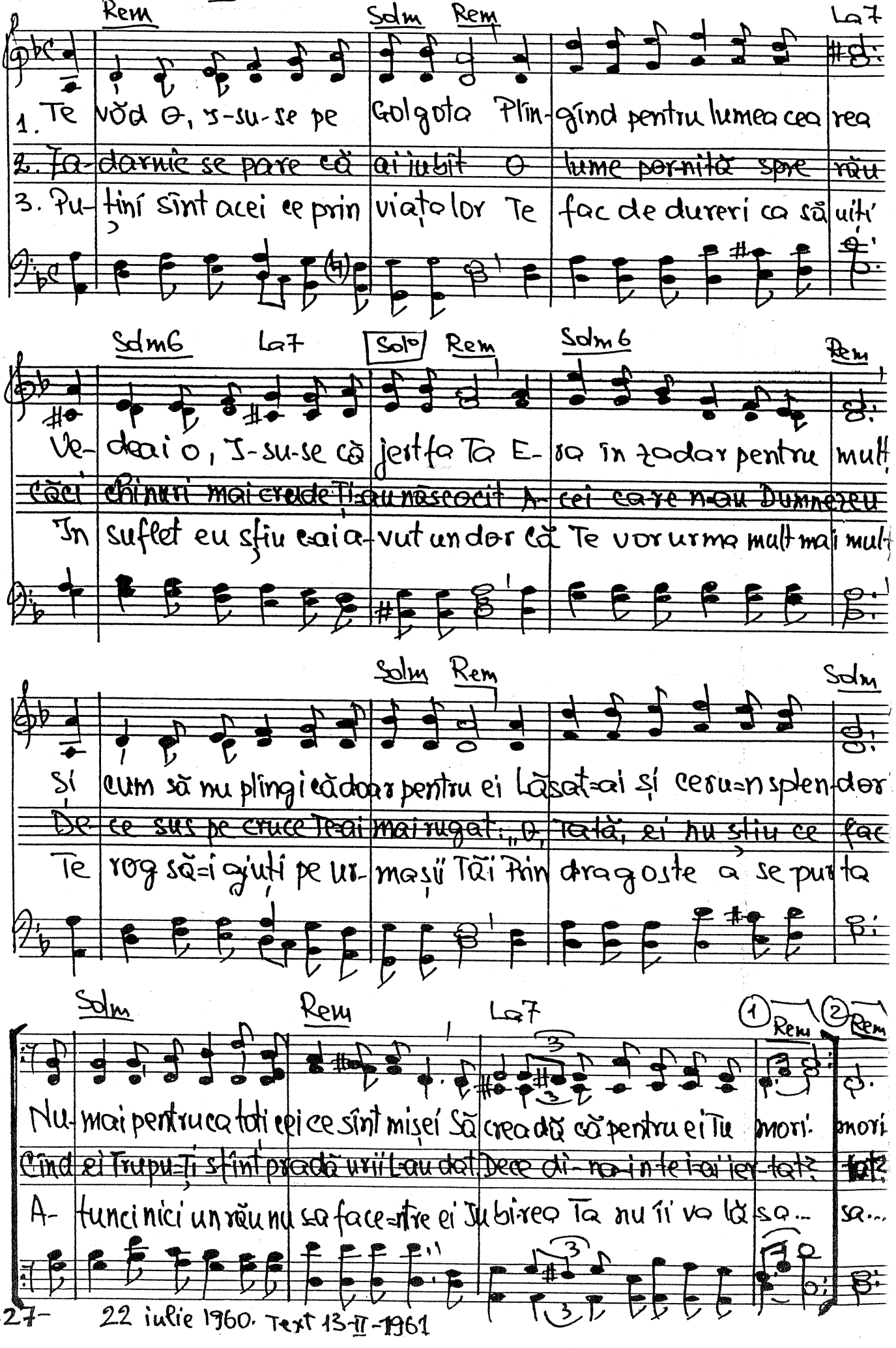

22 iulie 1960. Text 13-II-1961

Dolce (P)

26. Părinte sfînt și îndurat

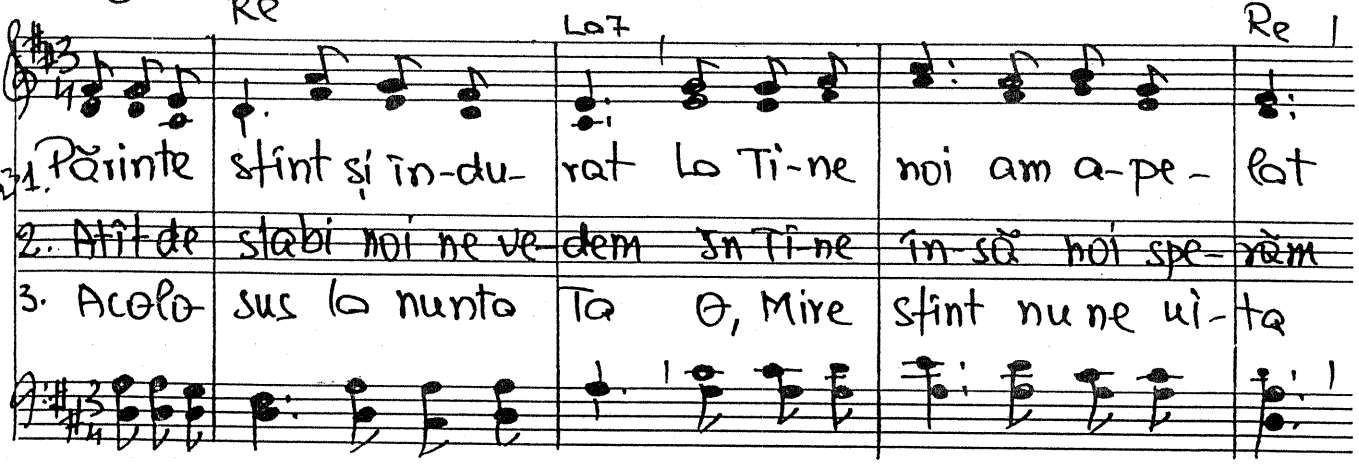

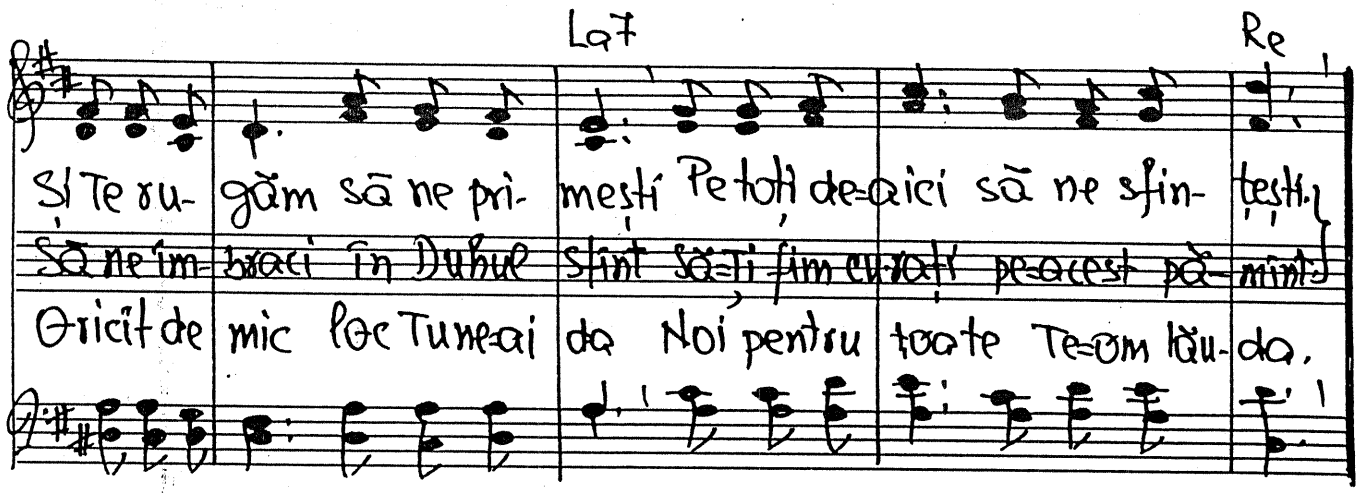

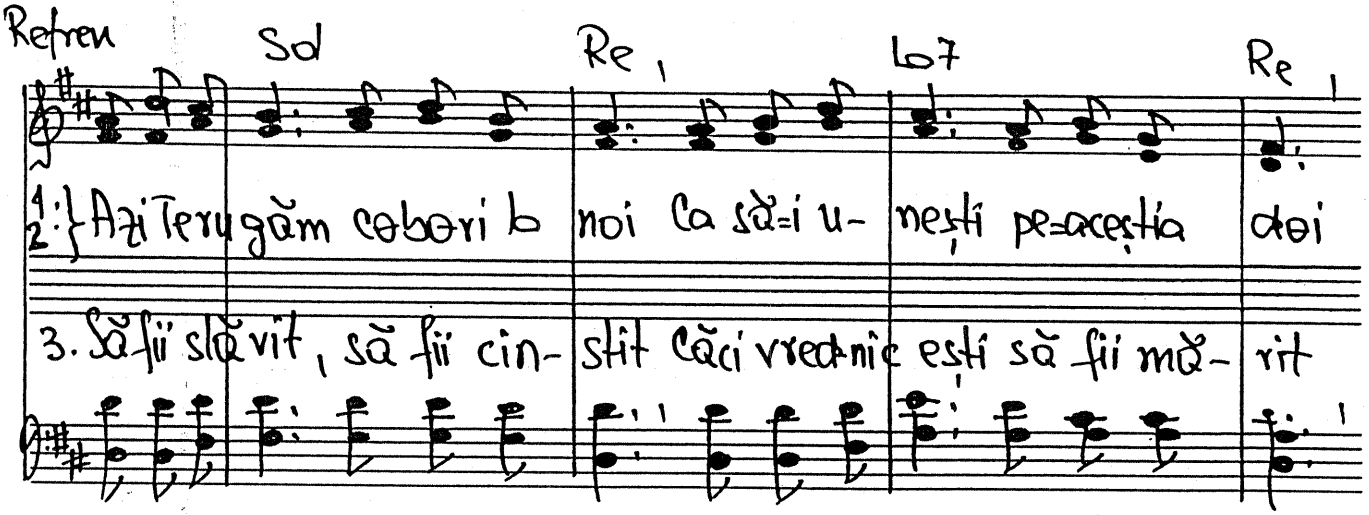

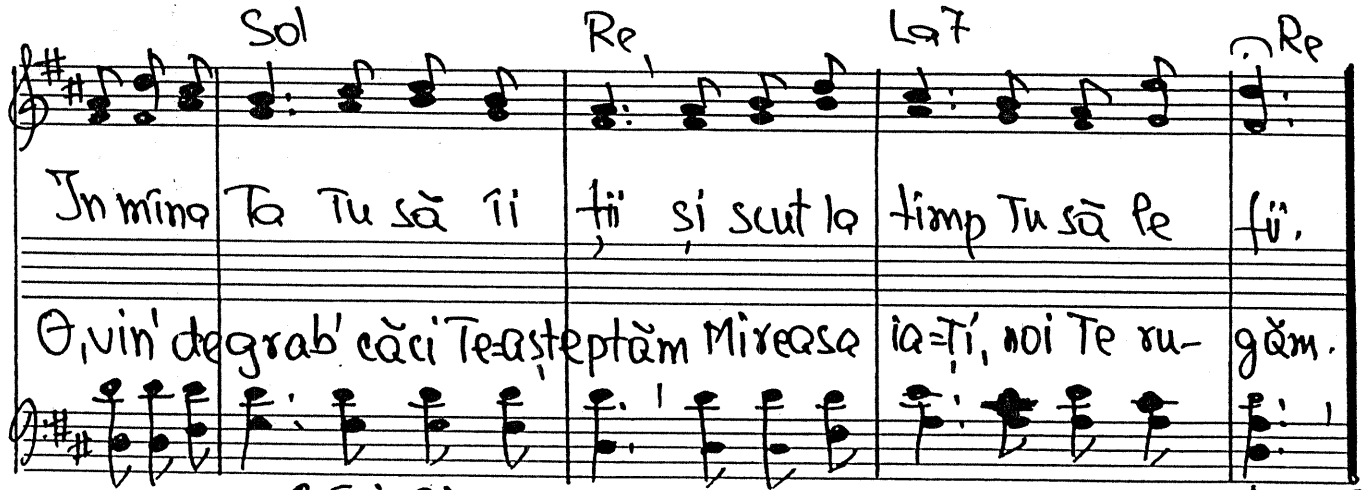

25 iulie 1960.

(Duet) 27. Ce fericiți, să viețuim uniți

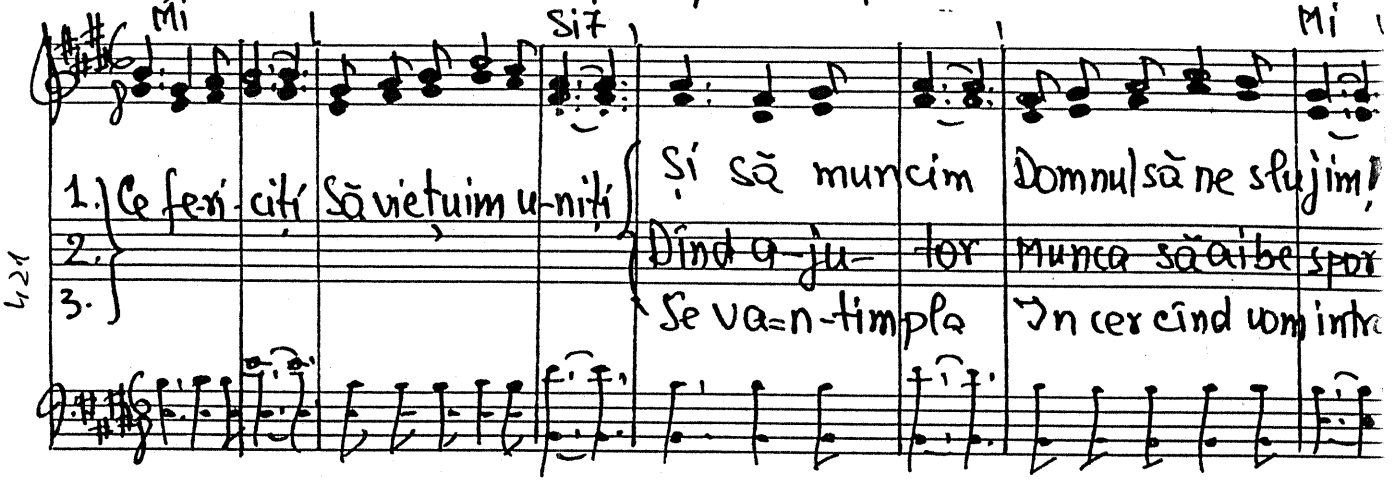

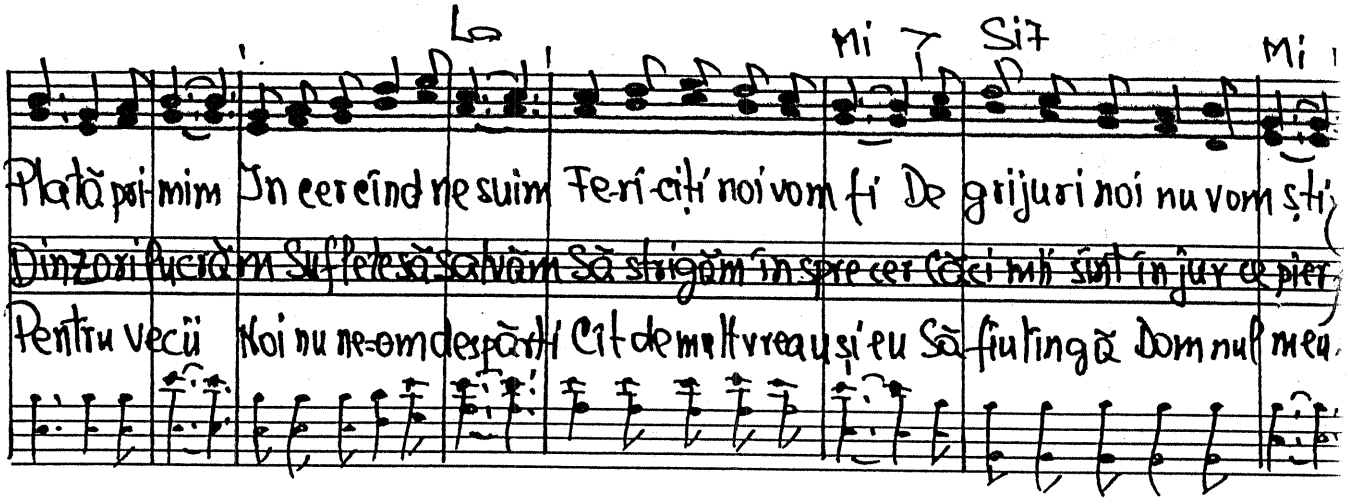

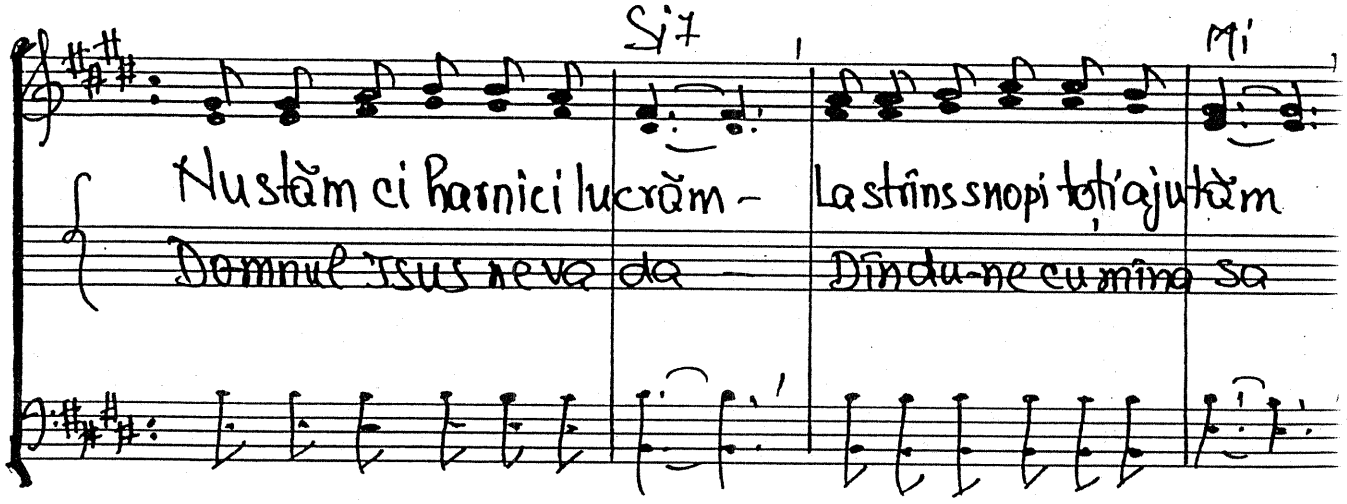

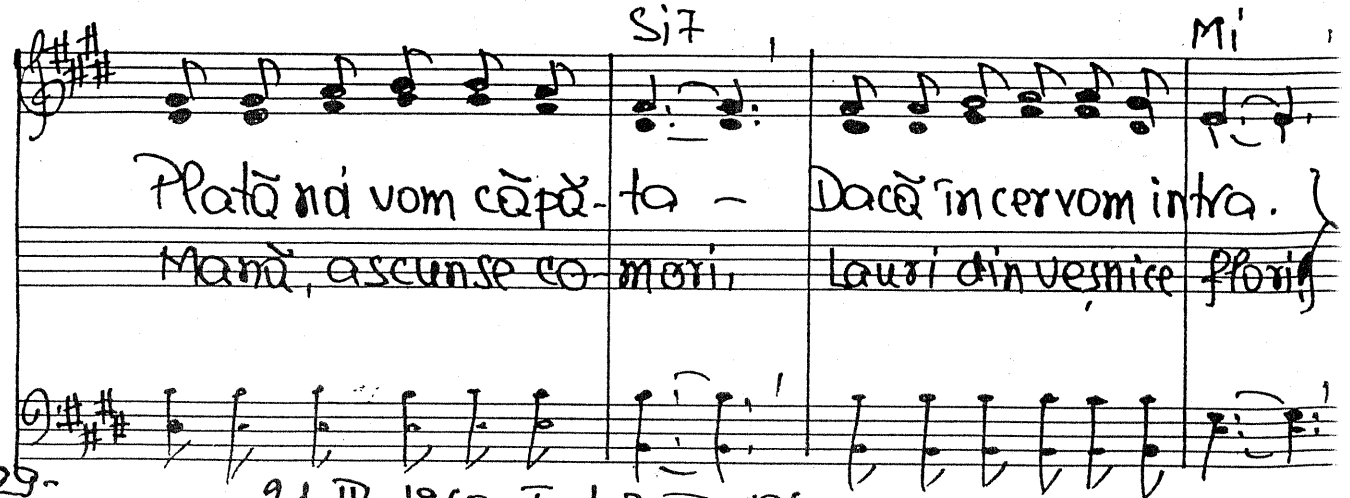

-29-

21-IV-1960. Text 3 VIII 1960

28. Isuse, culme minunată. — vers. Traian Dorz

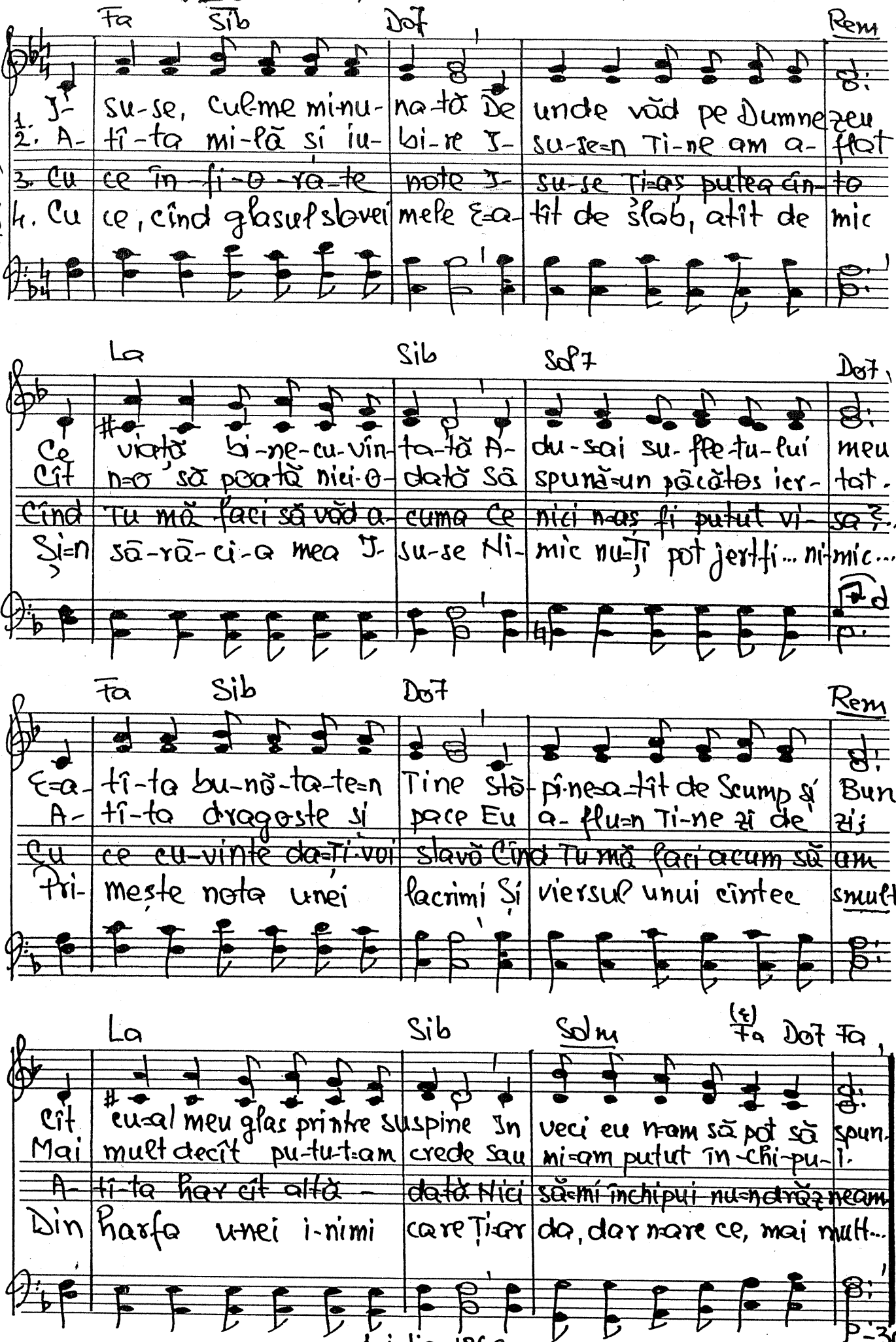

1 iulie 1960

Andante

29. Să zbor mereu

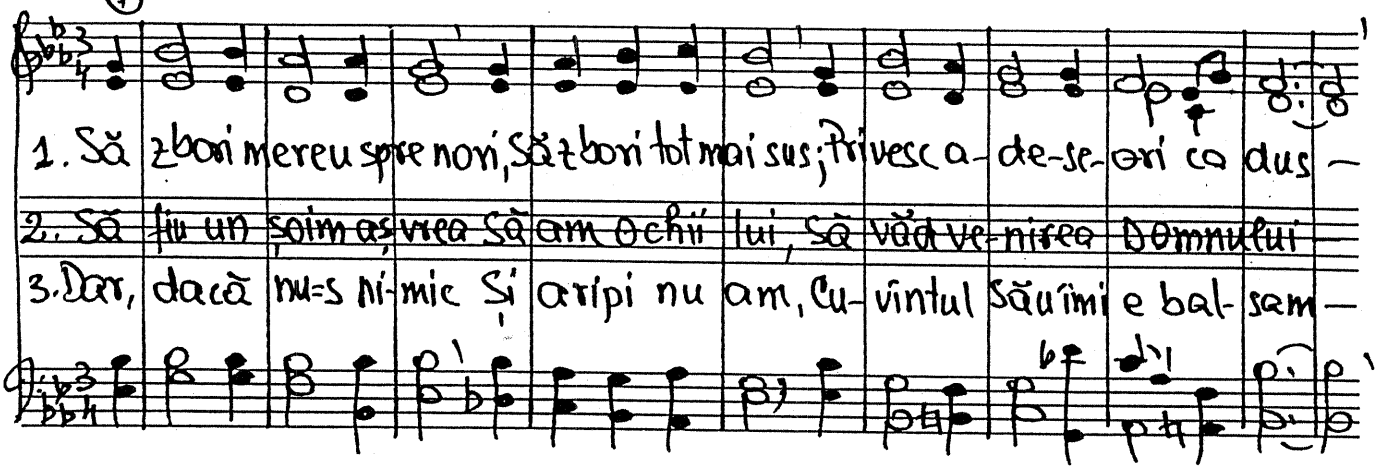

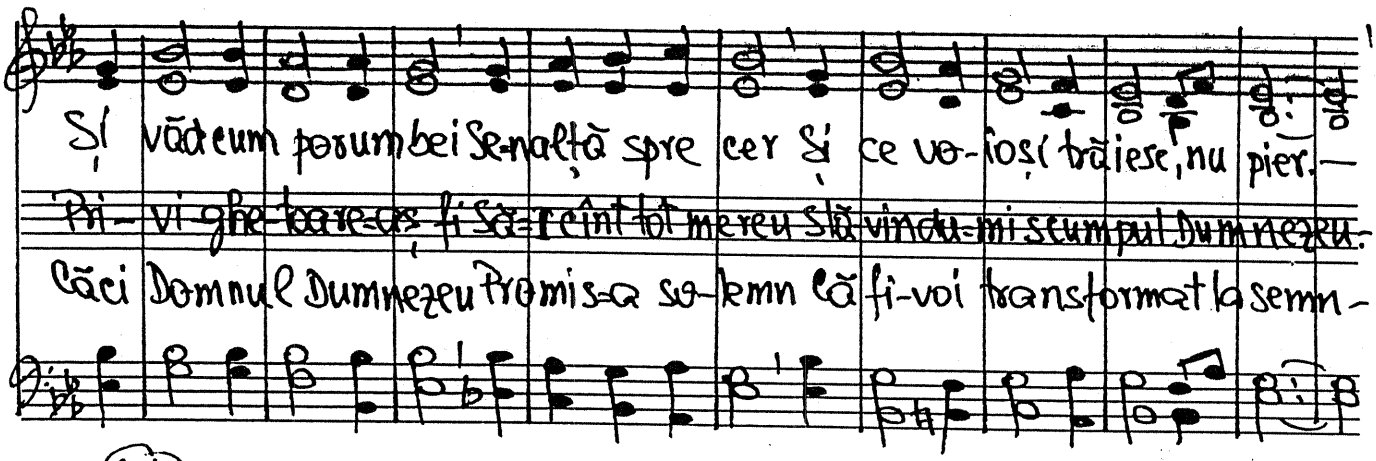

vioi

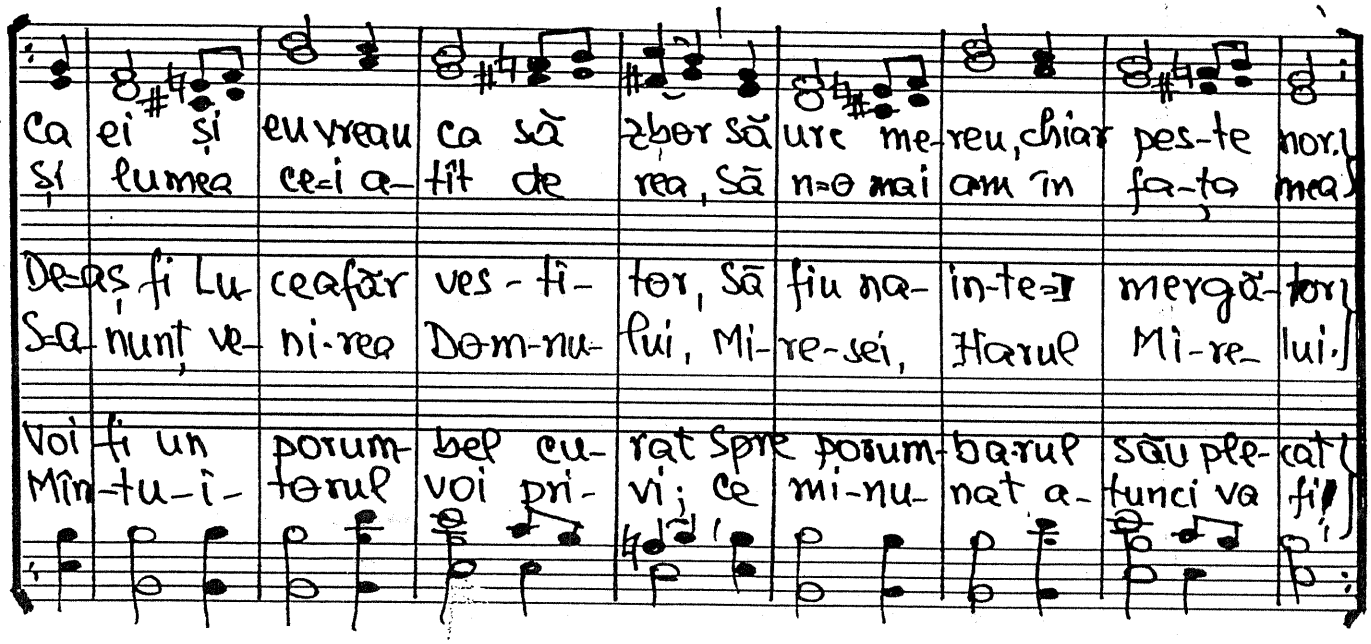

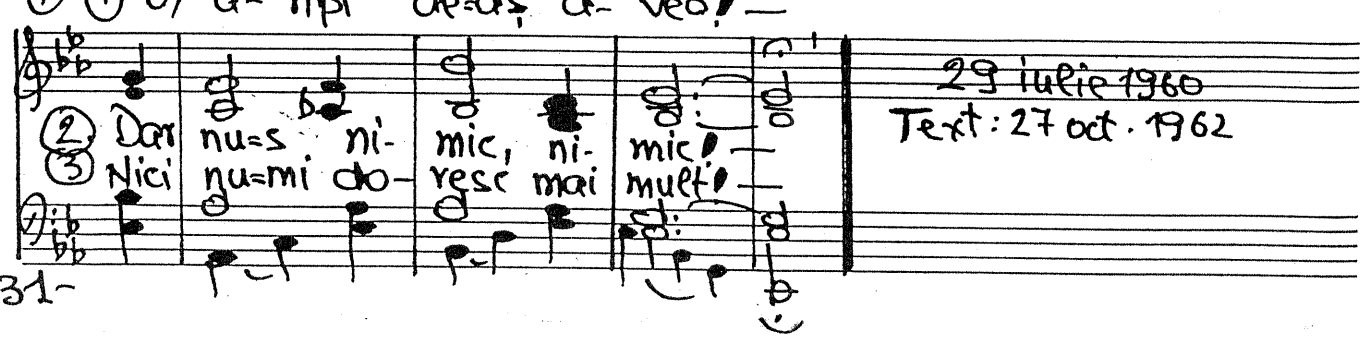

29 iulie 1960
Text: 27 oct. 1962

Duet

30. De ce nu vii?

Vers. Traian Dorz

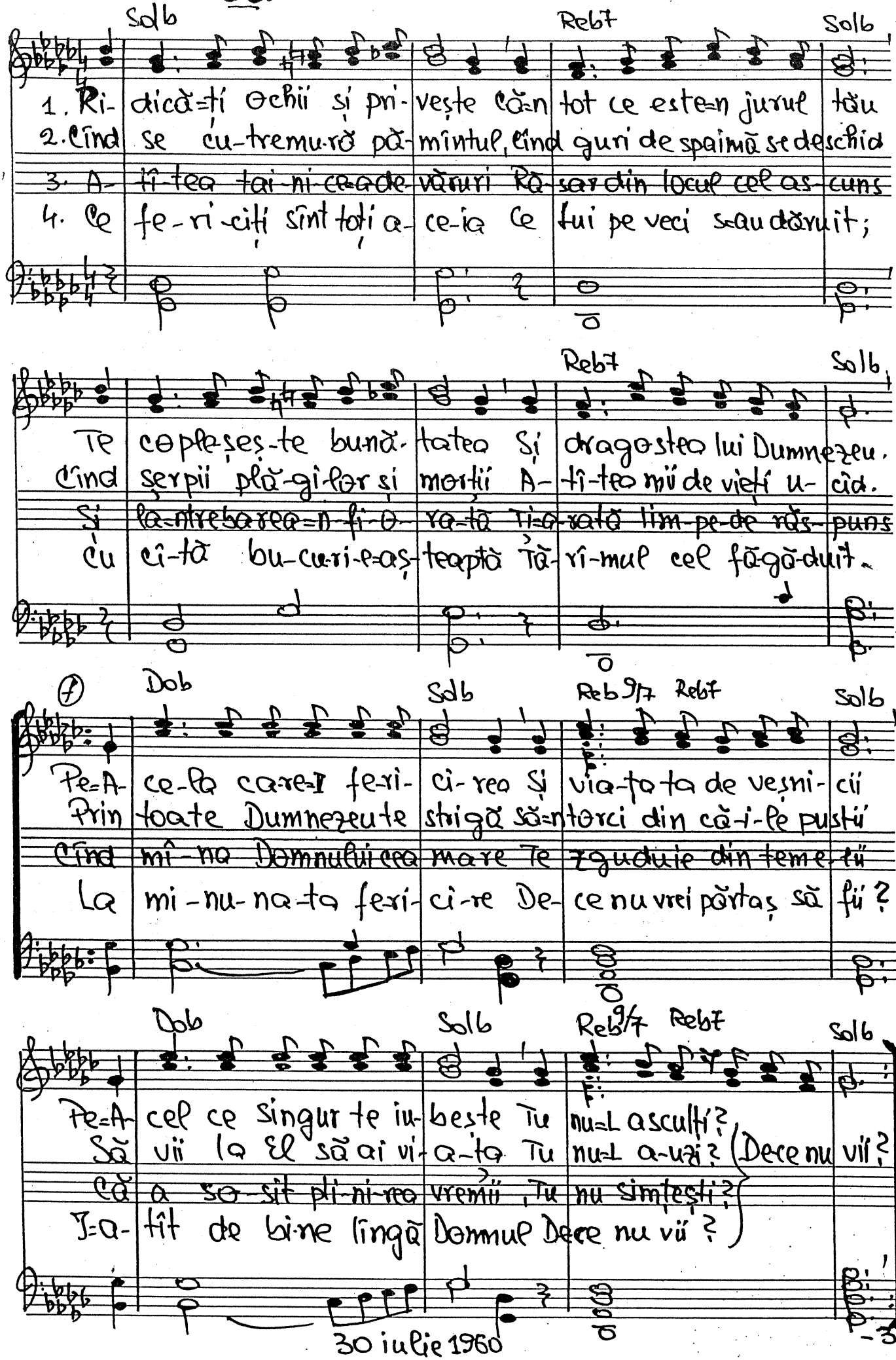

30 iulie 1960

31. Jsus, Jsus iubirea mea

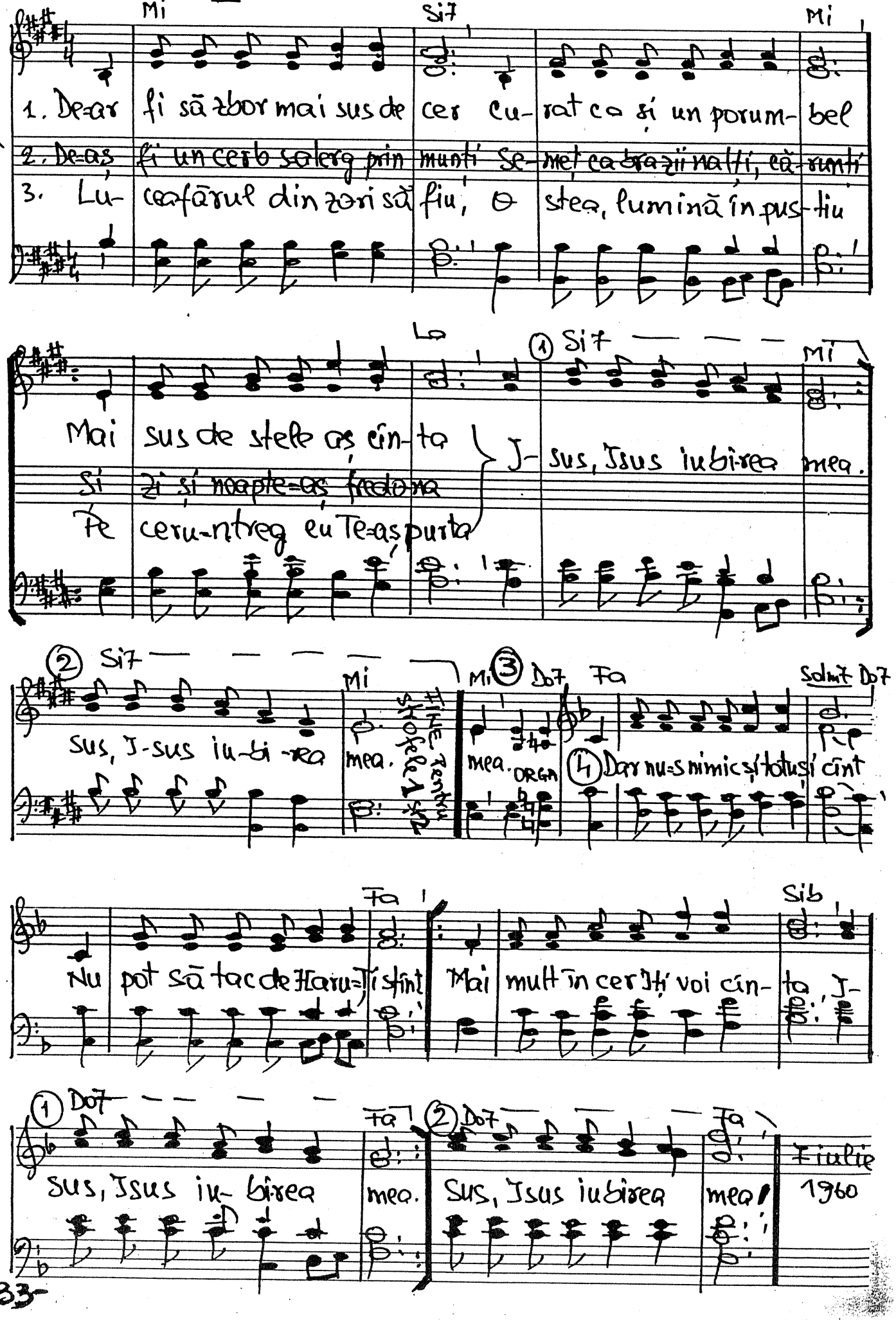

(Duet) **-32. Mîna dragostei** Vers. Din revista Cultului

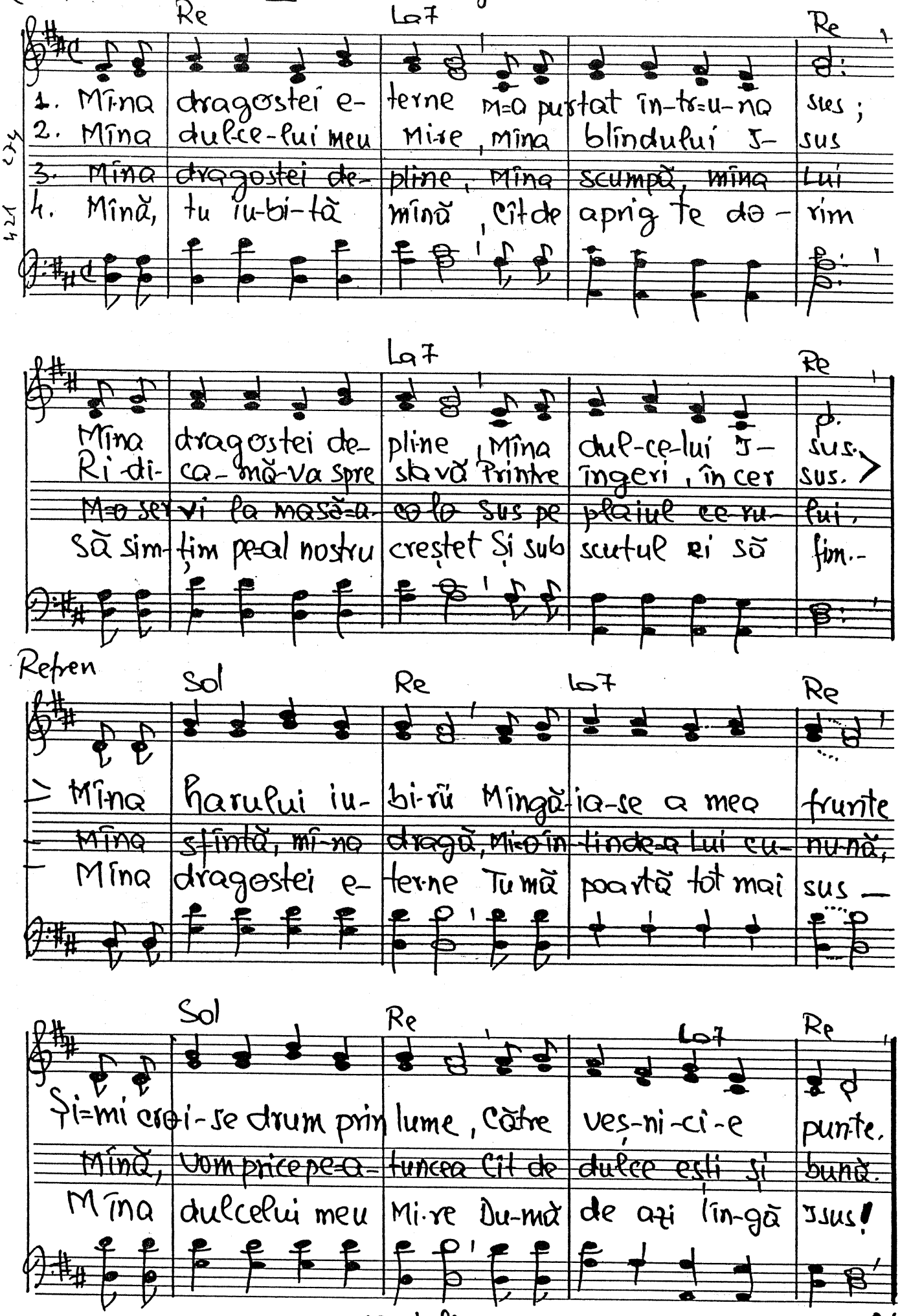

12 iulie 1960

-33. „Credința ta te mîntuise" (VII) Iacov 2, 14-18

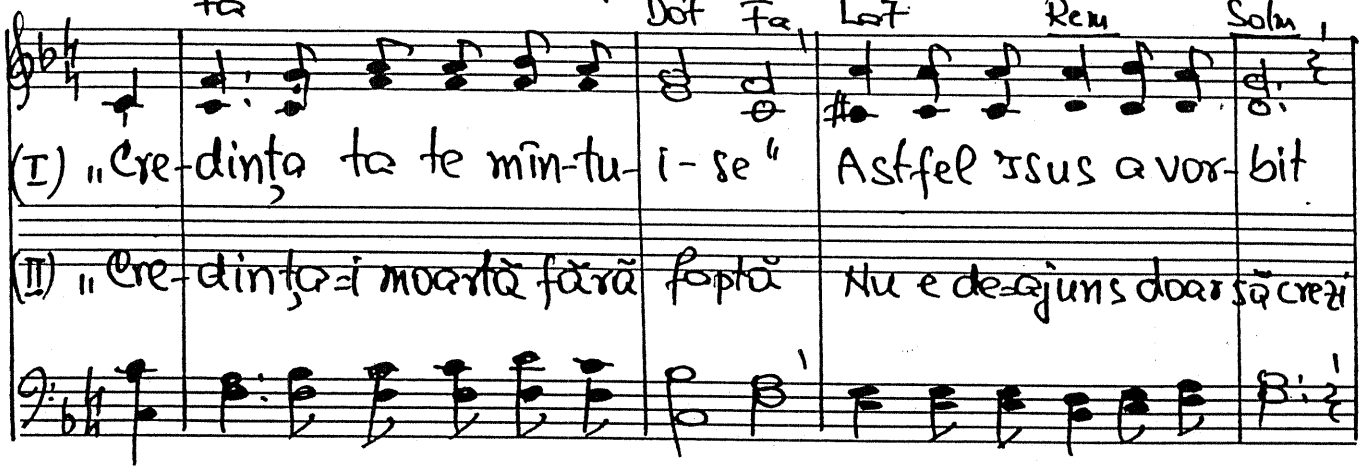

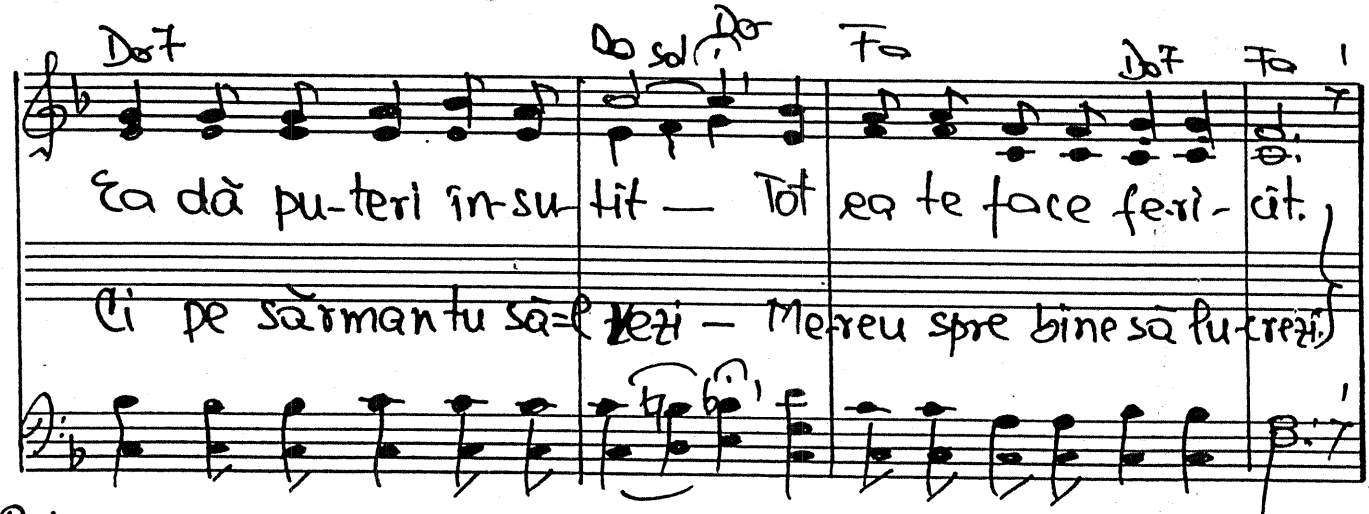

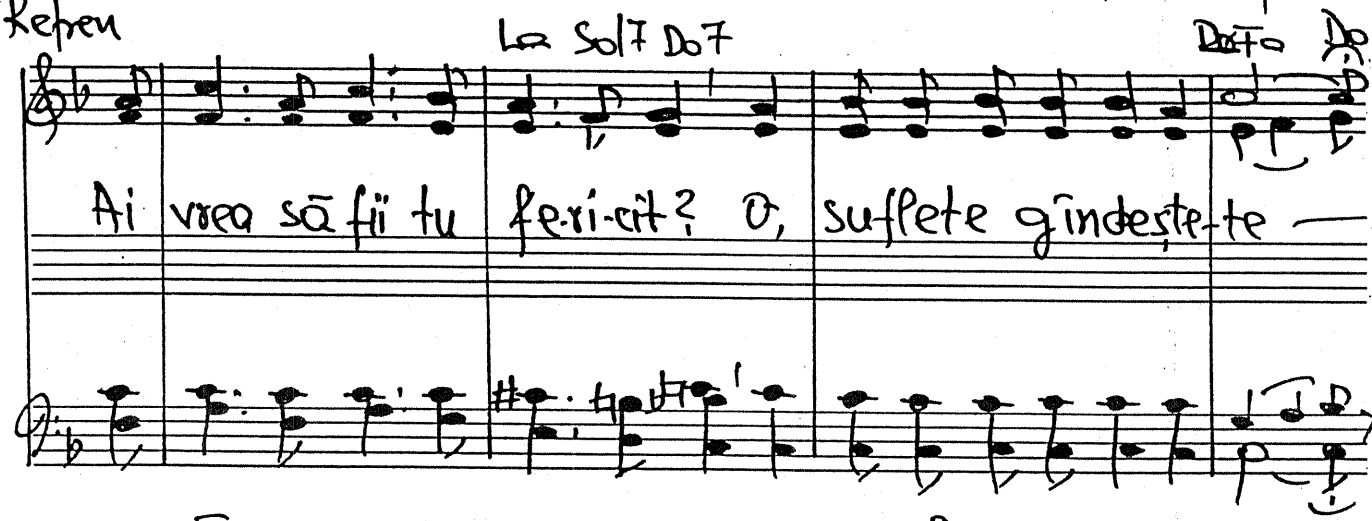

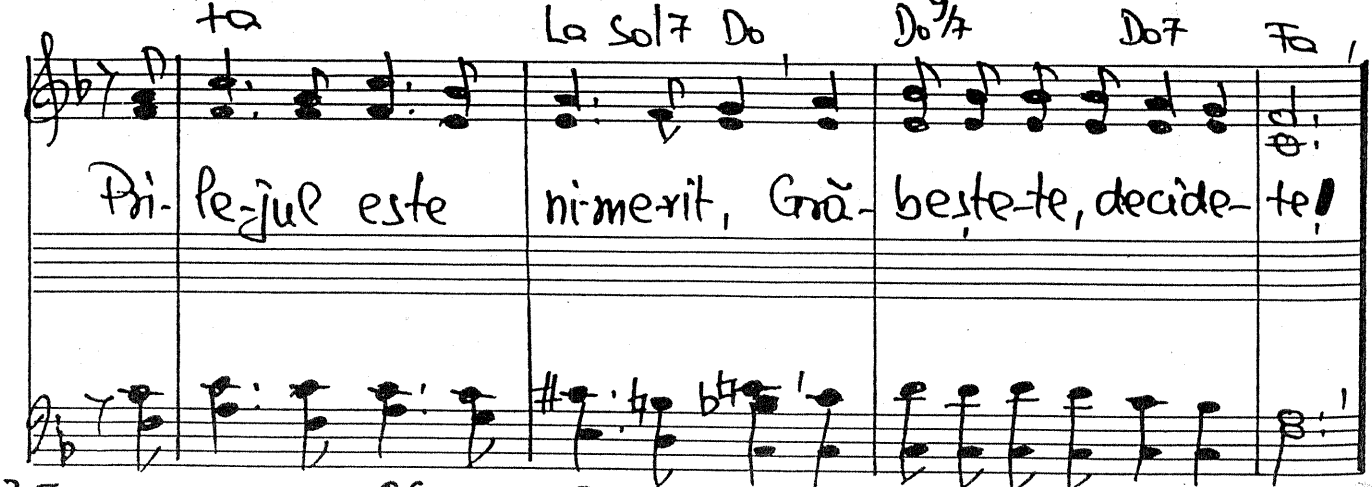

-35-

26 aug. 1959.

Tempo de mars
And. religioso

-34. Dumnezeu este Stînca meo tare

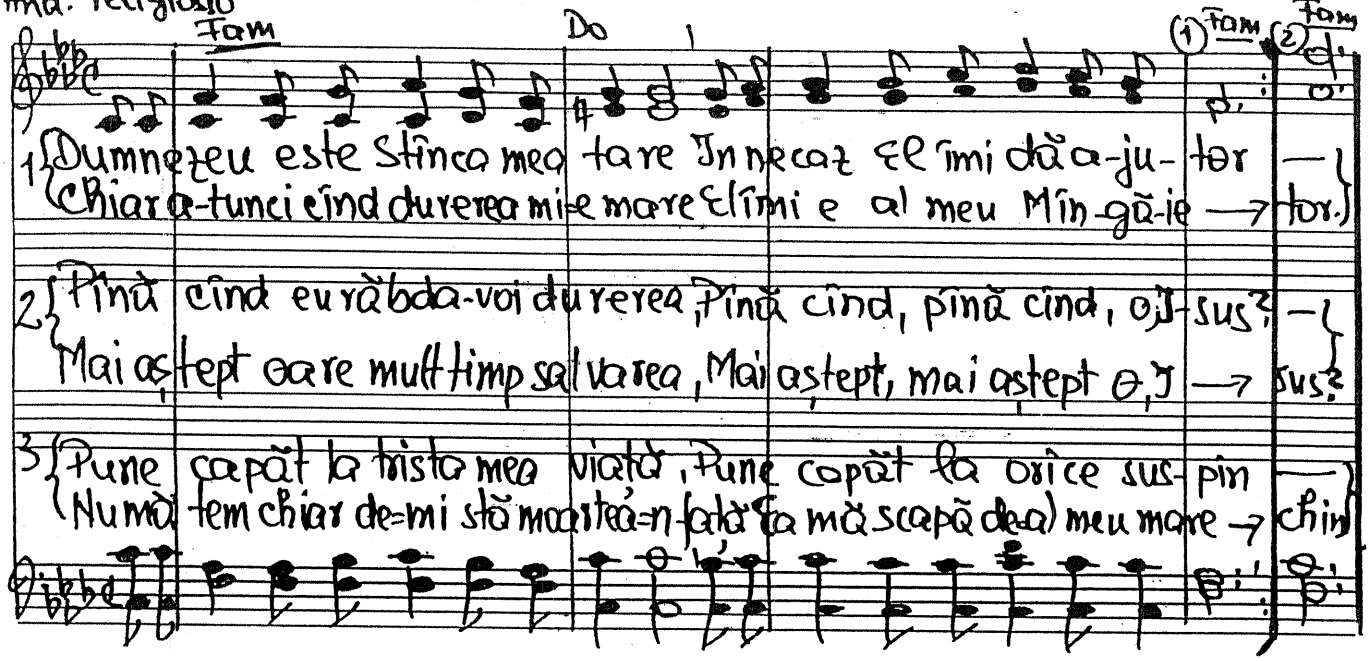

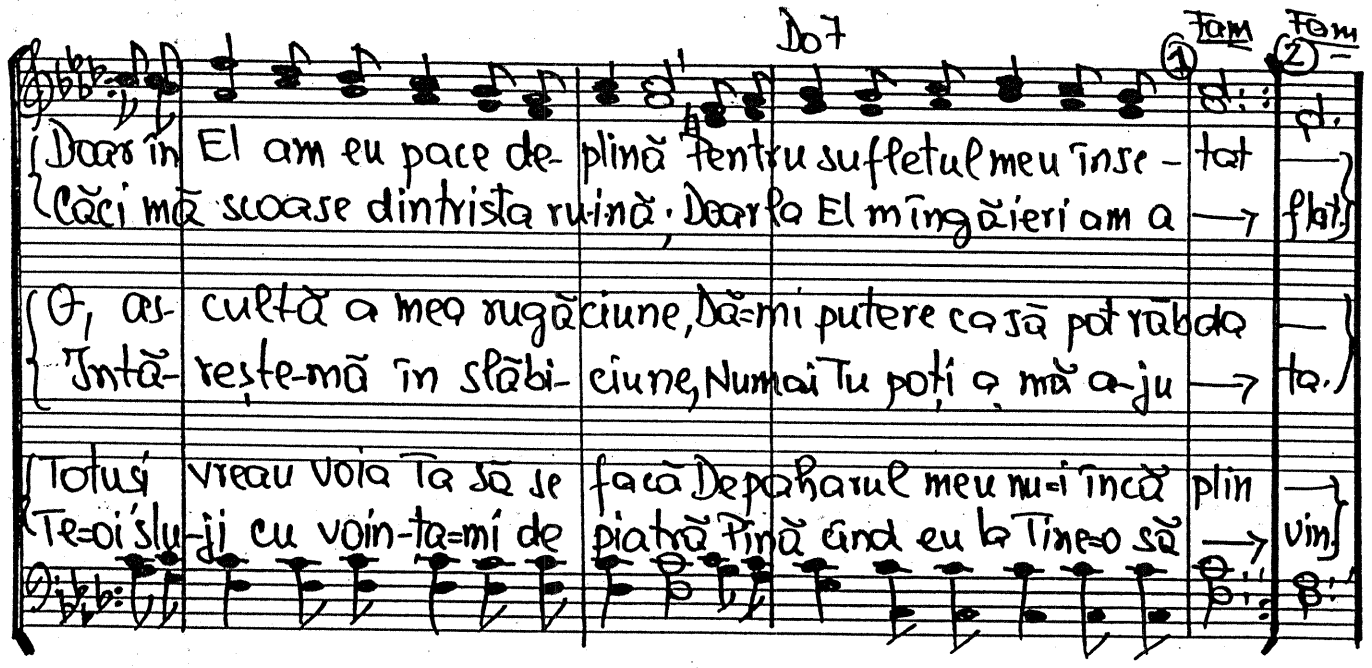

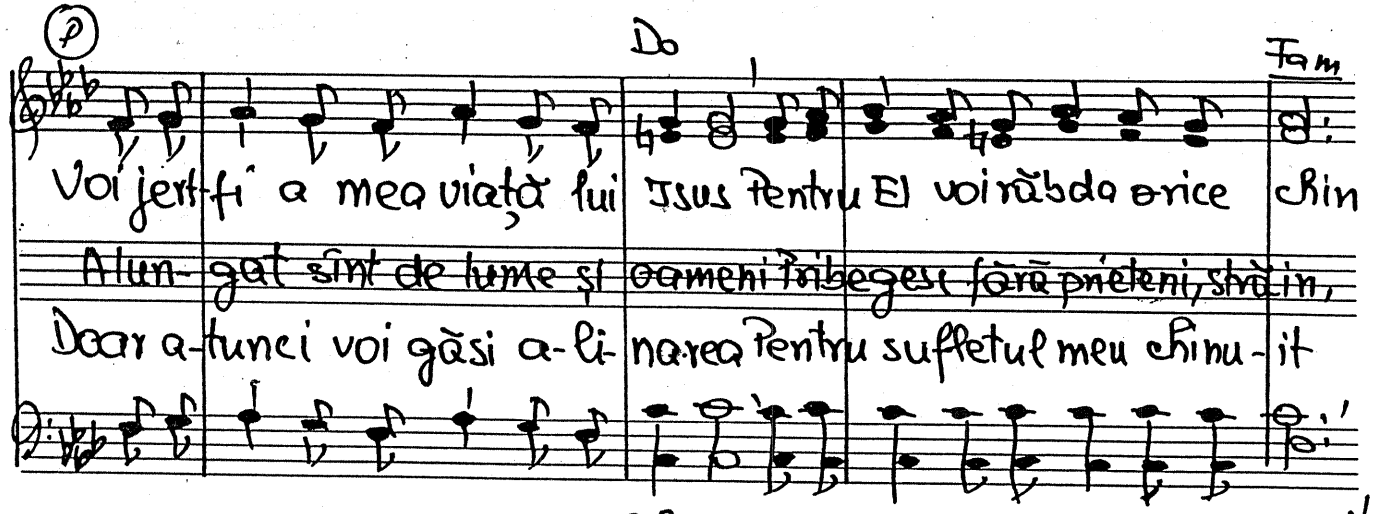

23 aug. 1960

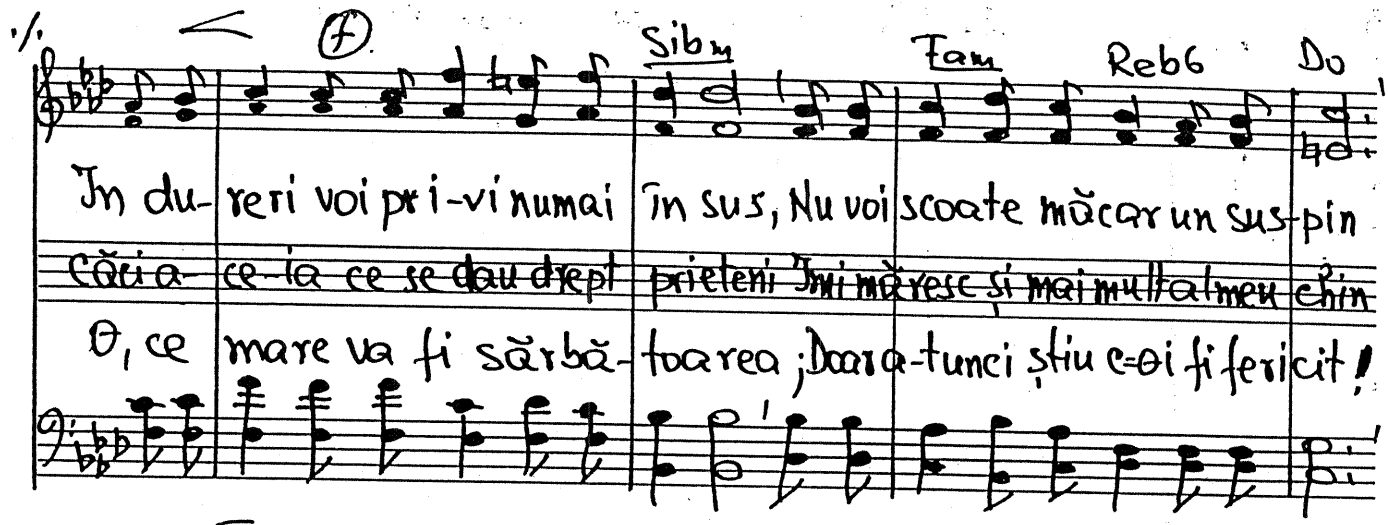

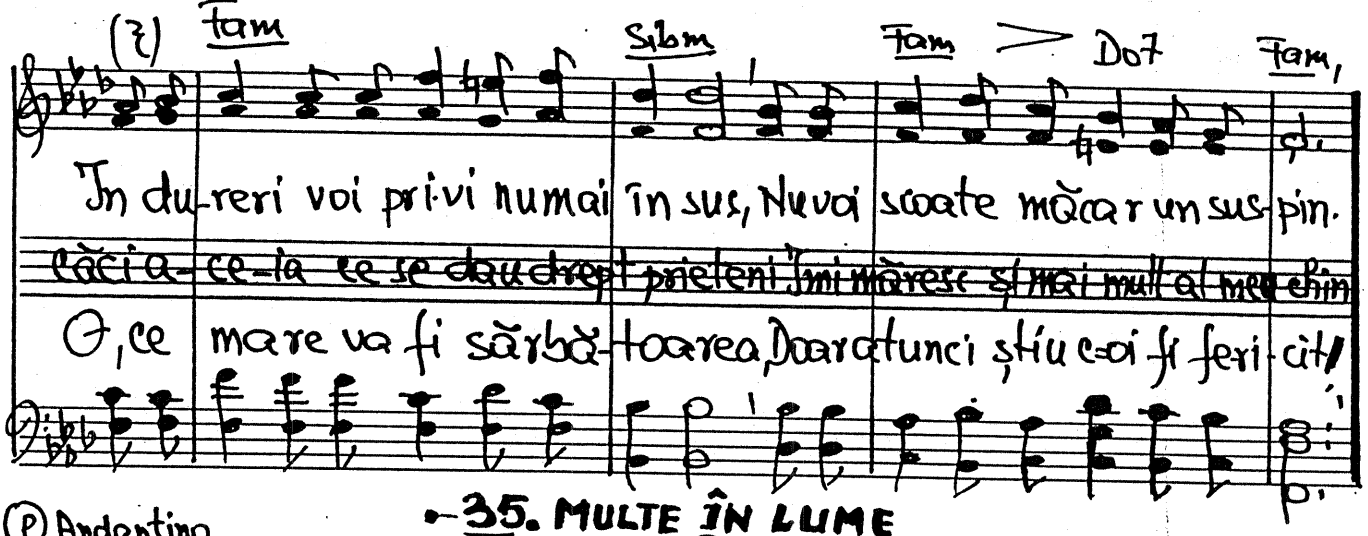

35. MULTE ÎN LUME

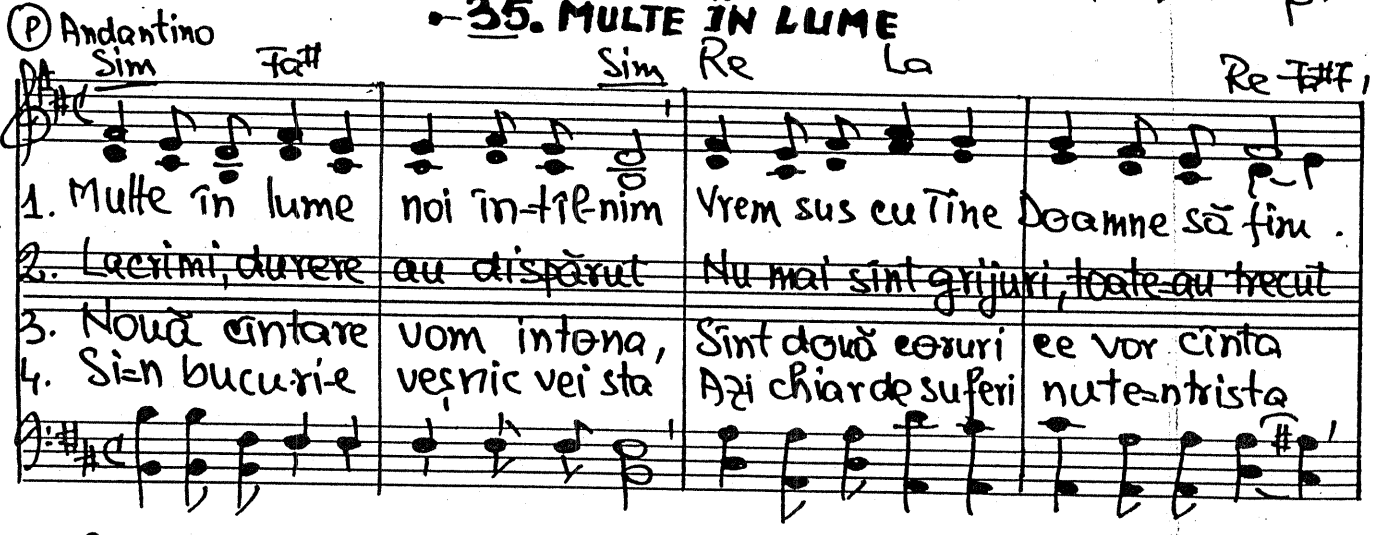

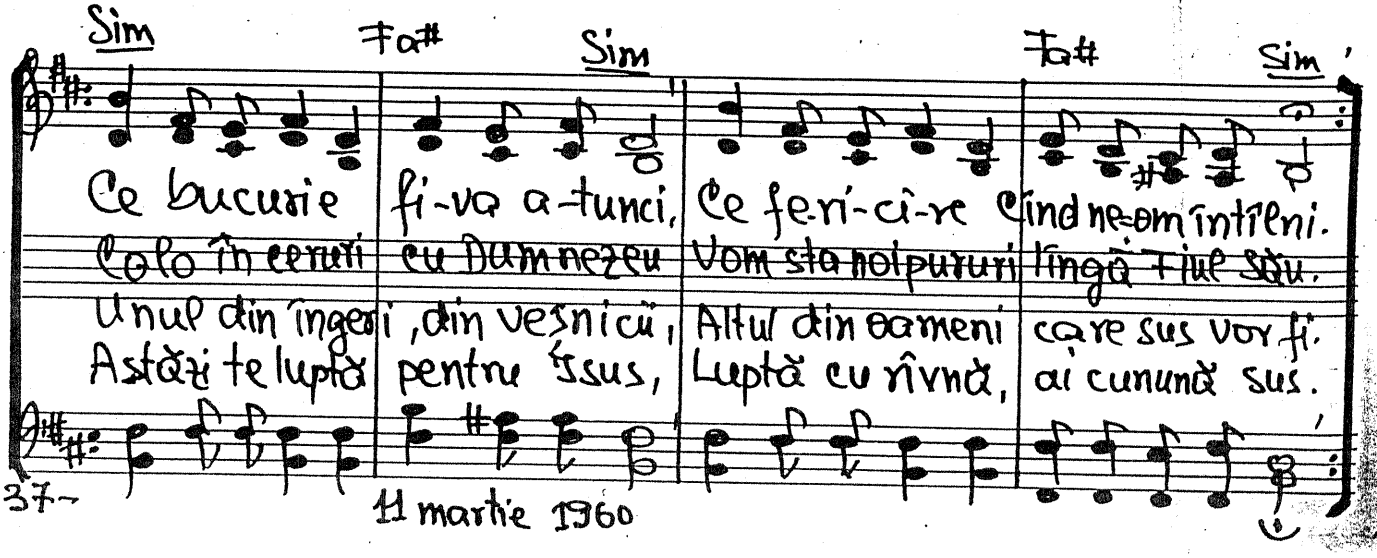

11 martie 1960

Duet. (A.T.) — 36. Atîtea zile din viață eu am pierdut

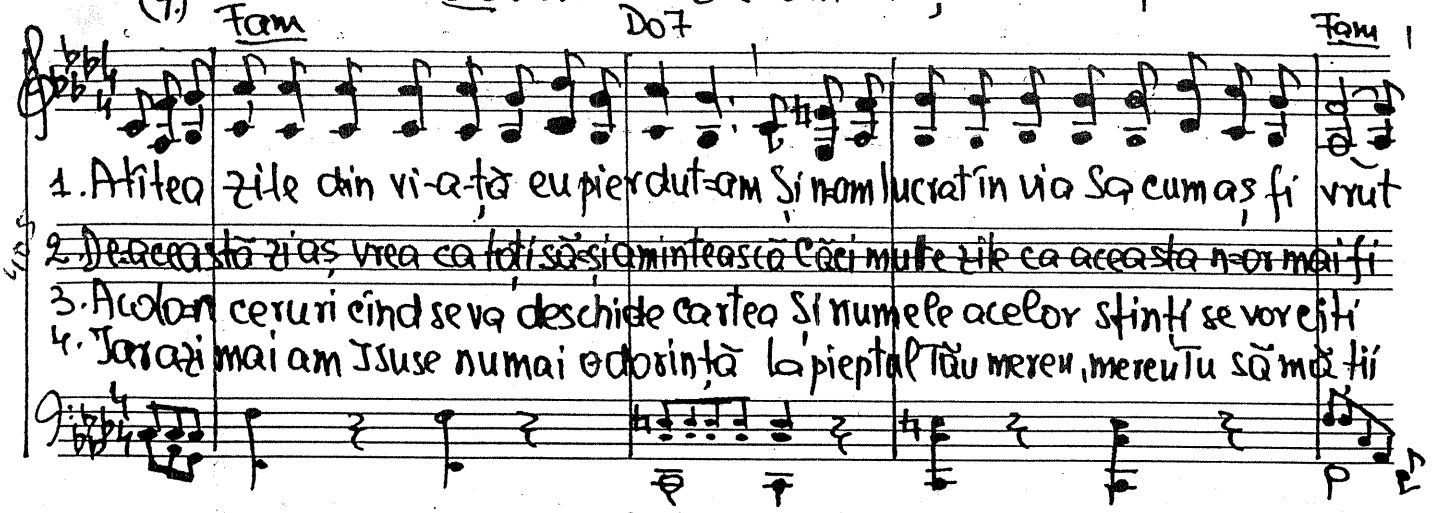

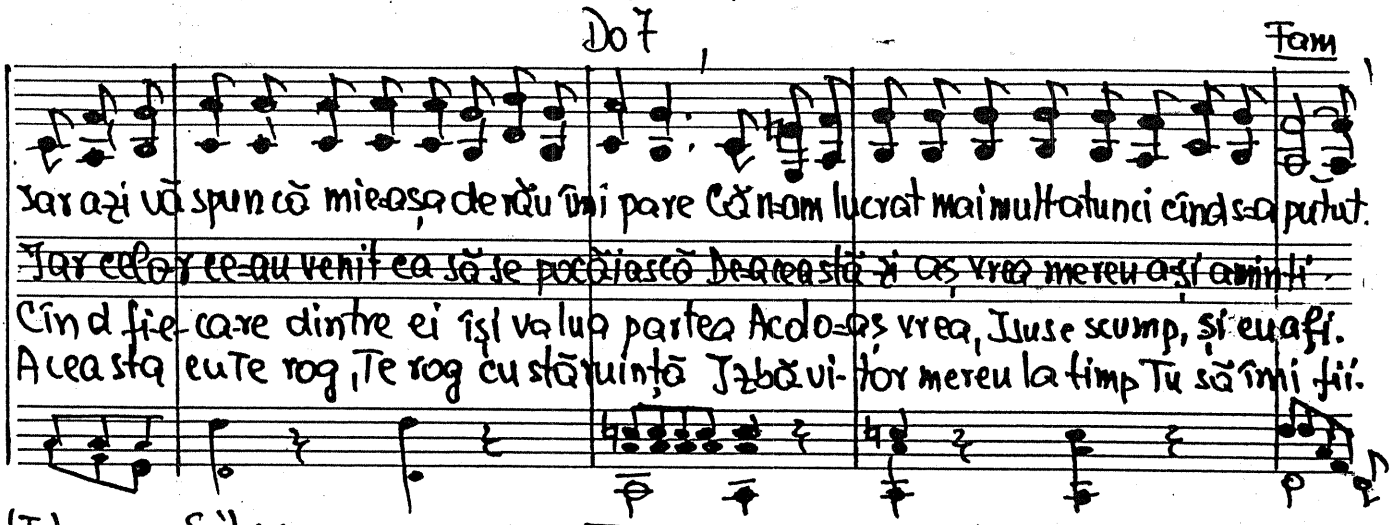

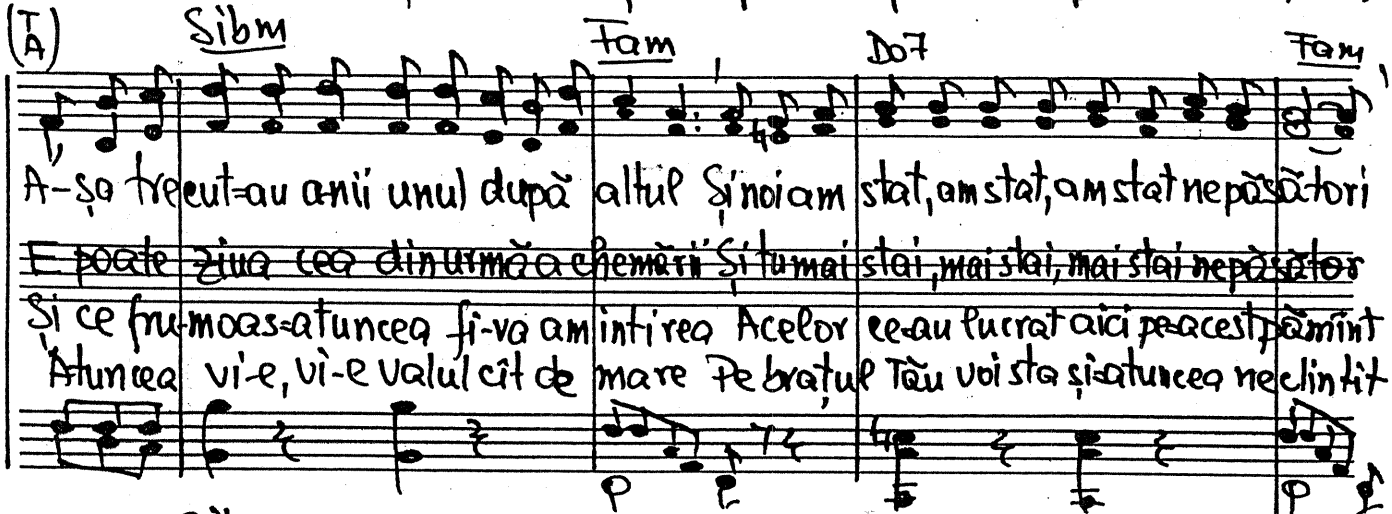

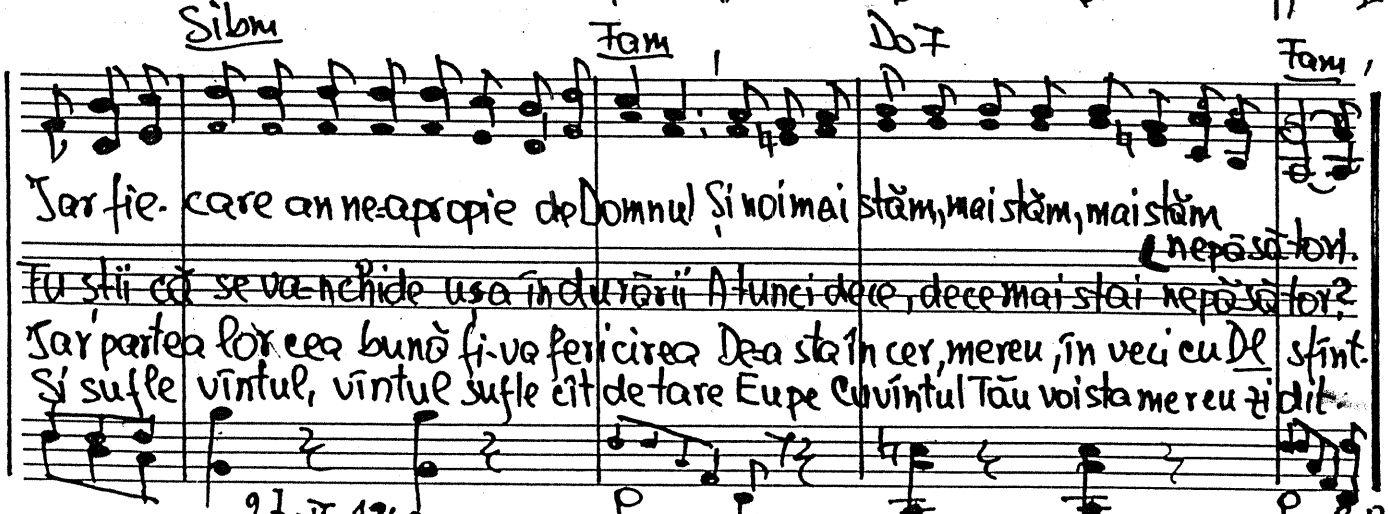

27-II-1960

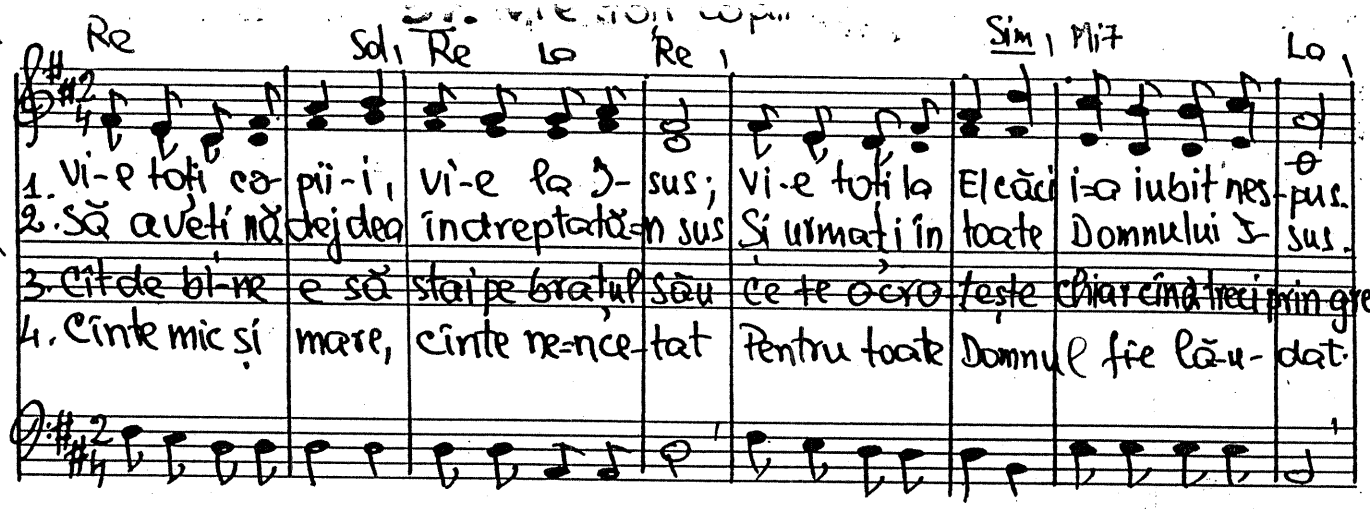
Re
Sol Re Lo Re
Sim Mi7 Lo
1. Vi-e toți co-pii-i, vi-e la D-sus; Vi-e toți la El căci i-a iubit nes-pus.
2. Să aveți nă-dejdea îndreptată-n sus Și urmați în toate Domnului D-sus.
3. Cît de bi-ne e să stai pe brațul său ce te ocro-tește chiar cînd treci prin greu
4. Cîntec mic și mare, cîntec ne-nce-tat Pentru toate Domnul fie lă-u-dat.

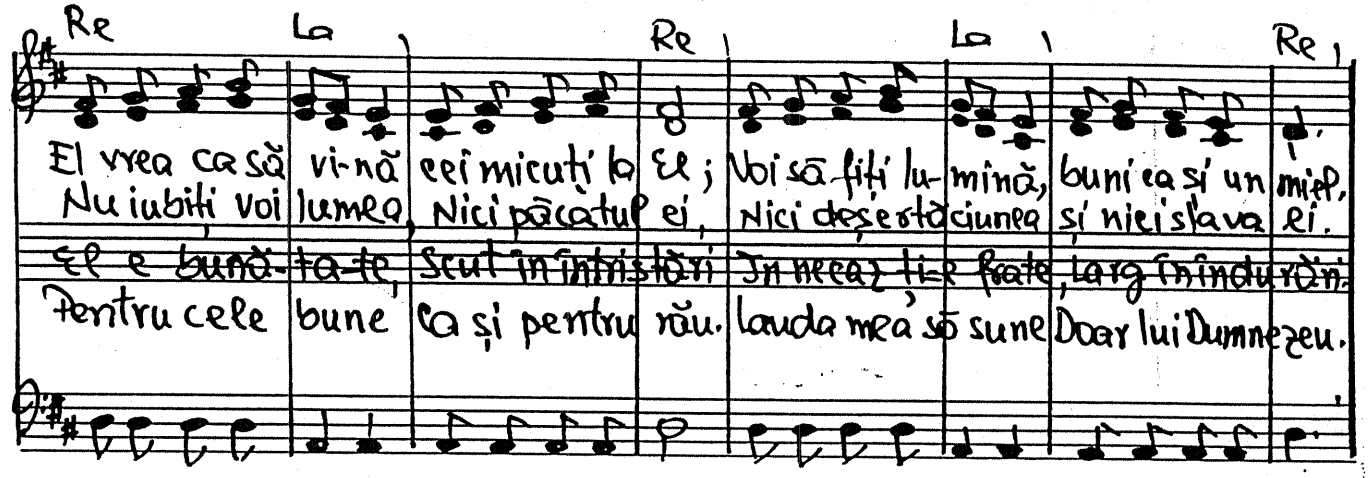
Re
La
Re
La
Re
El vrea ca să vi-nă cei micuți la El; Voi să fiți lu-mină, buni ca și un miel,
Nu iubiți voi lumea, Nici păcatul ei, Nici deșertăciunea și nici slava ei.
El e bună-ta-te, Scut în încercări În necaz ți-e frate, larg îndurări.
Pentru cele bune ca și pentru rău. Lauda mea să sune Doar lui Dumnezeu.

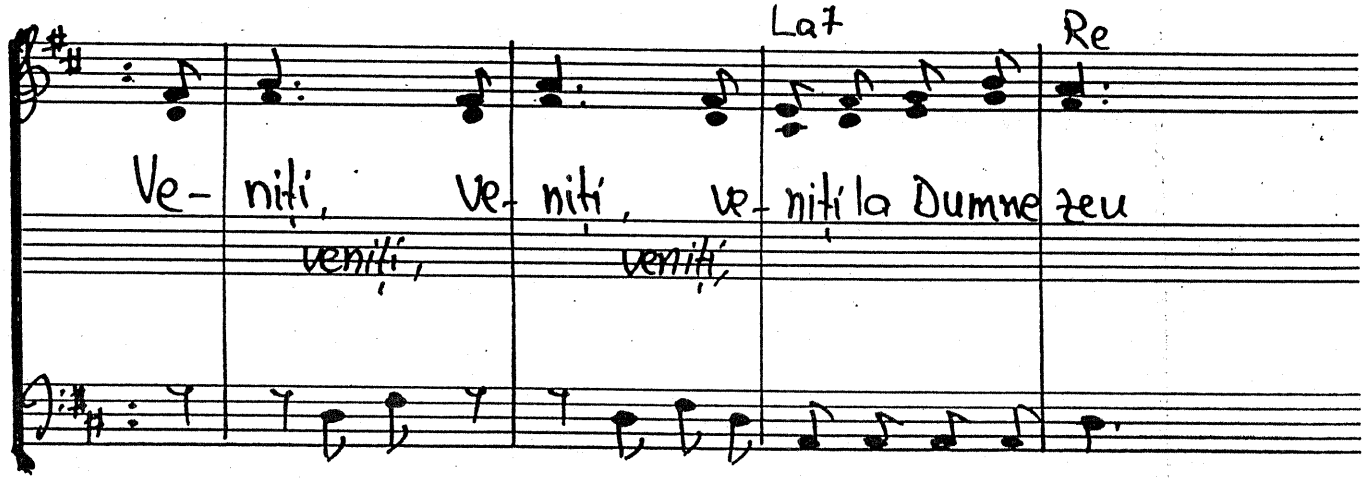
La7
Re
Ve-niți, ve-niți, ve-niți la Dumnezeu
veniți, veniți,

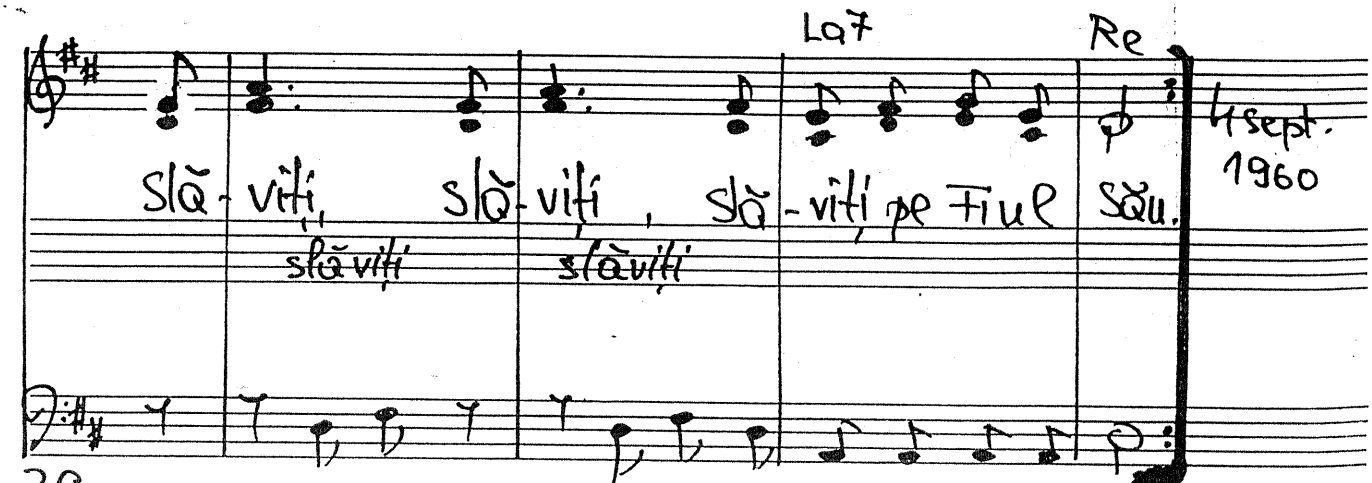
La7
Re
Slă-viți, slă-viți, slă-viți pe Fiul său.
slăviți slăviți
4 sept. 1960

Viai. Duet

38. Un mire și o mireasă

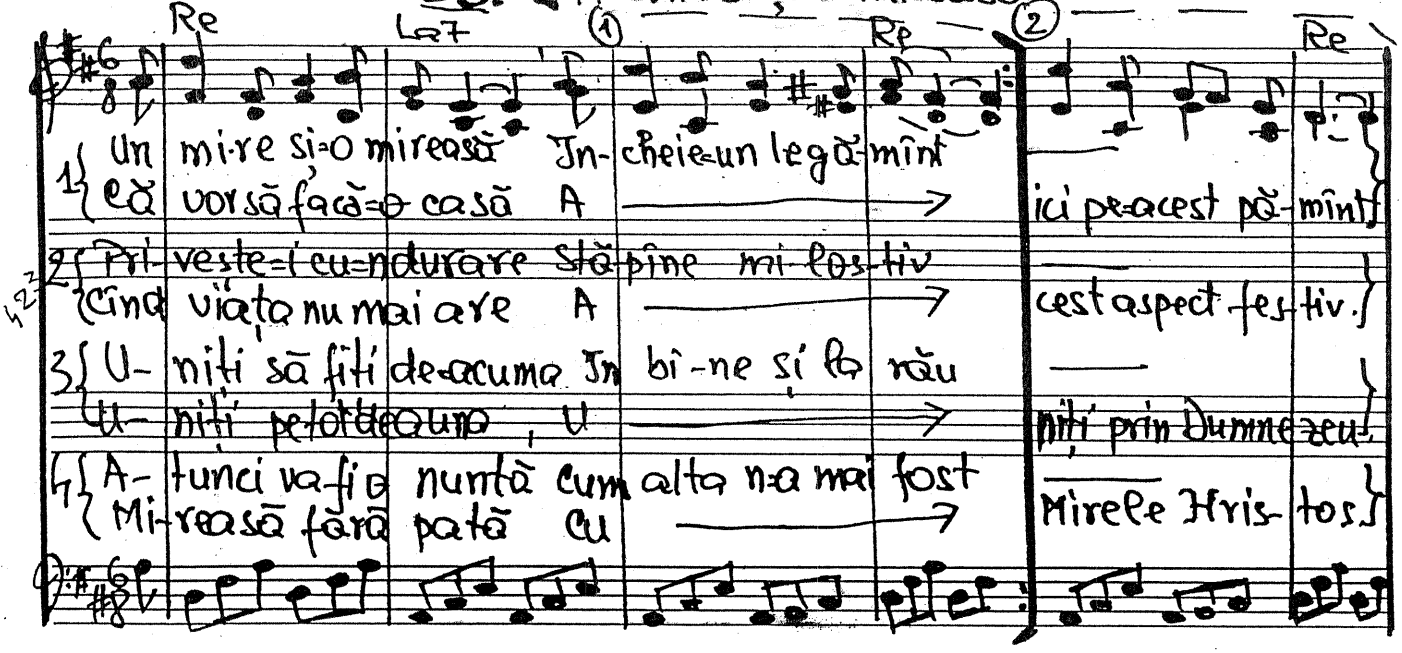

COR

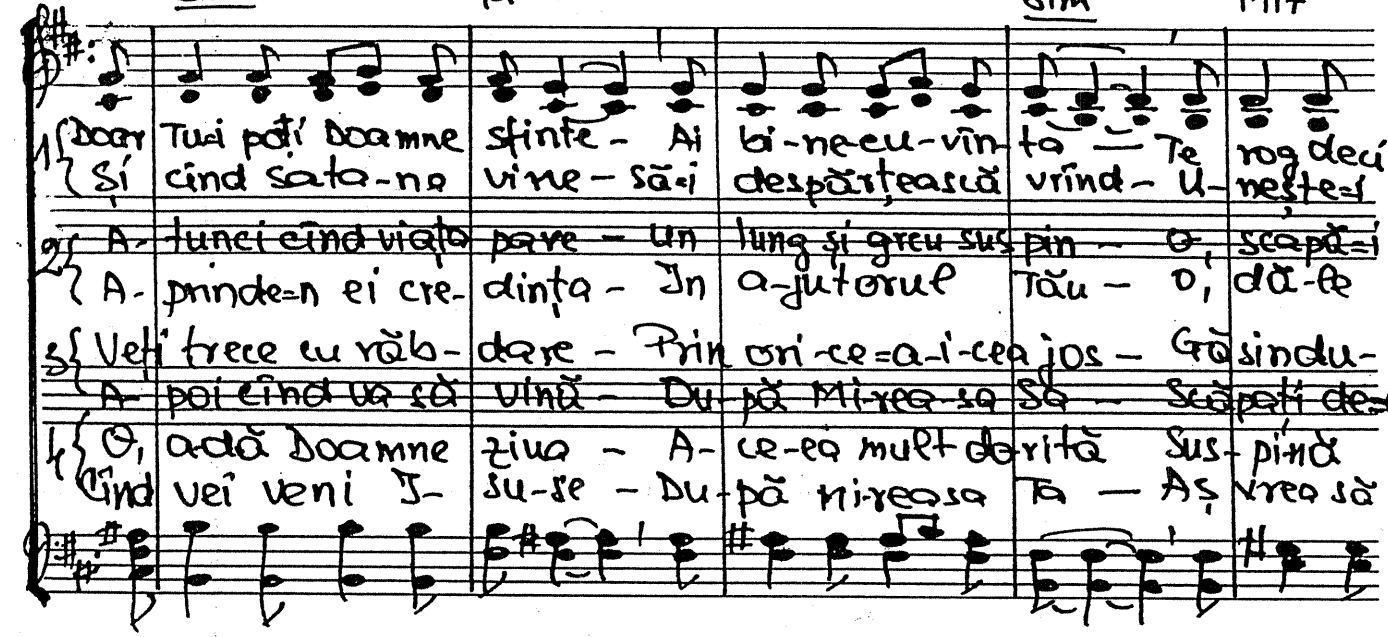

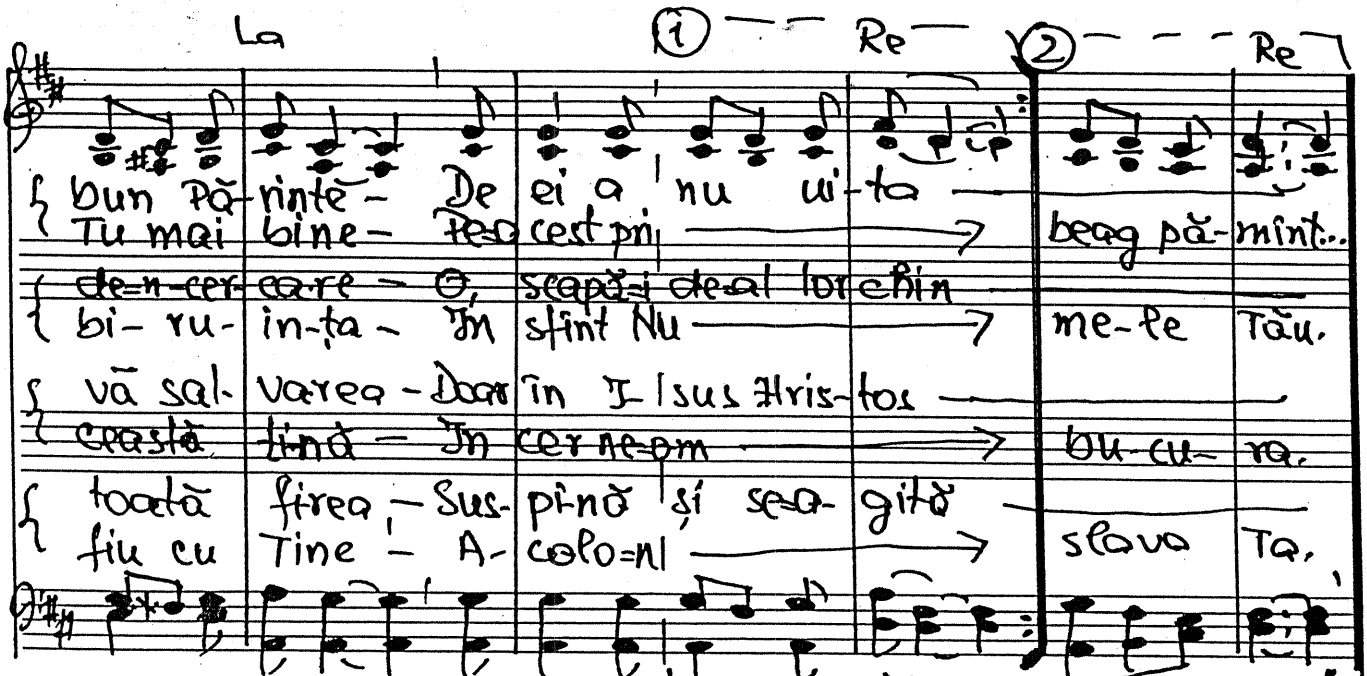

14 sept. 1960

Larghetto

(P) Inchin aceste rînduri

1. In-chin a-ces-te rînduri A-ce-lor încer-cați
2. Gîn-desc că-aceasta-i ca-lea ce du-ce că-tre cer;
3. Aș-tept, aștept sal-va-rea A-ce-lor în-cer-cați

A-tunci cînd cad pe gînduri Gîndesc la ai mei frați.
Vă-n-nă-bușiți dar ja lea stați tari ca stîlp de fier.
Do-resc e-li-be-ra-rea Săr-ma-ni-lor Tăi frați.

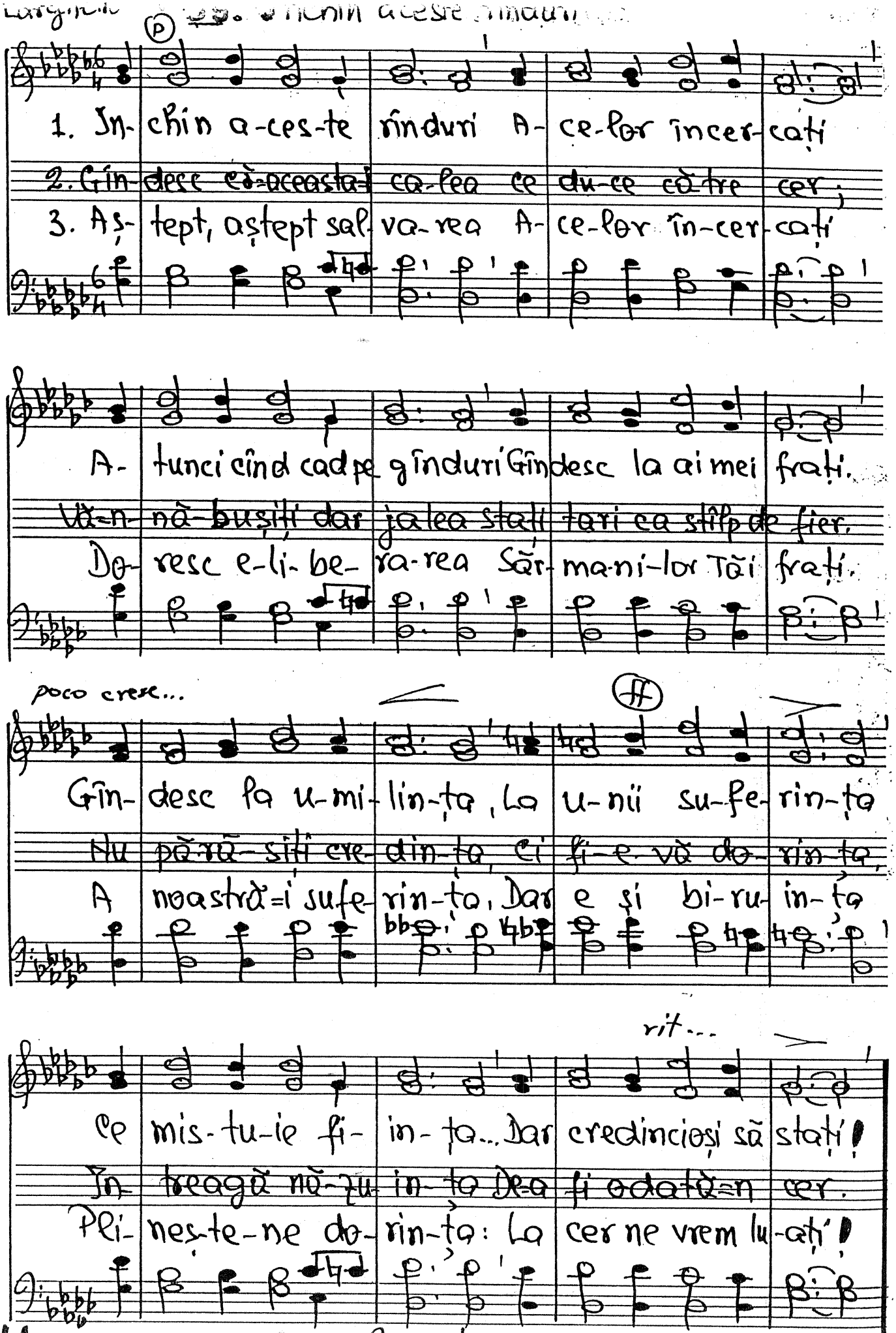

poco cresc...

(ff)

Gîn-desc la u-mi-lin-ța, La u-nii su-fe-rin-ța
Nu pă-ră-siți cre-din-ța, Ci fi-e vă do-rin-ța,
A noastră-i sufe-rin-ța, Dar e și bi-ru-in-ța

rit...

Ce mis-tu-ie fi-in-ța... Dar credincioși să stați!
In-treagă nă-zu-in-ța De-a fi odată-n cer.
Pli-neș-te-ne do-rin-ța: La cer ne vrem lu-ați!

2 sept. 1960

(Duet)

40. Vino Isus la nuntă

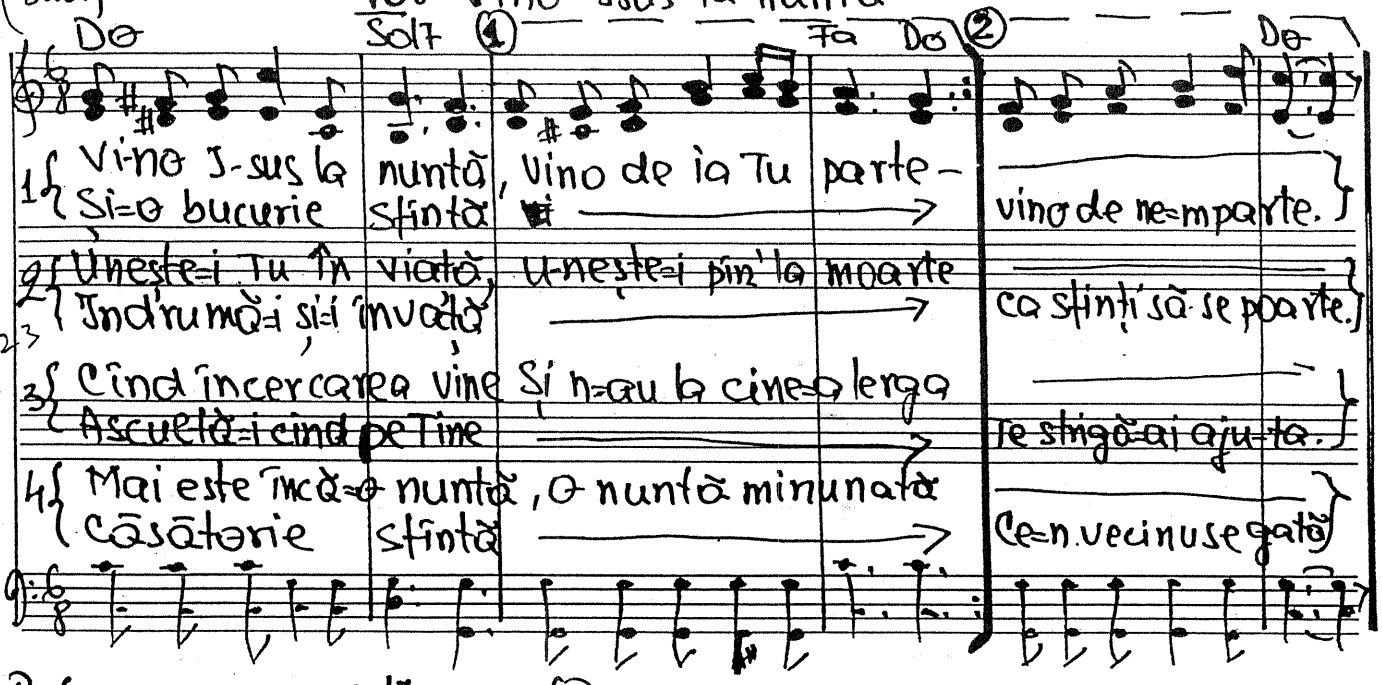

Refren

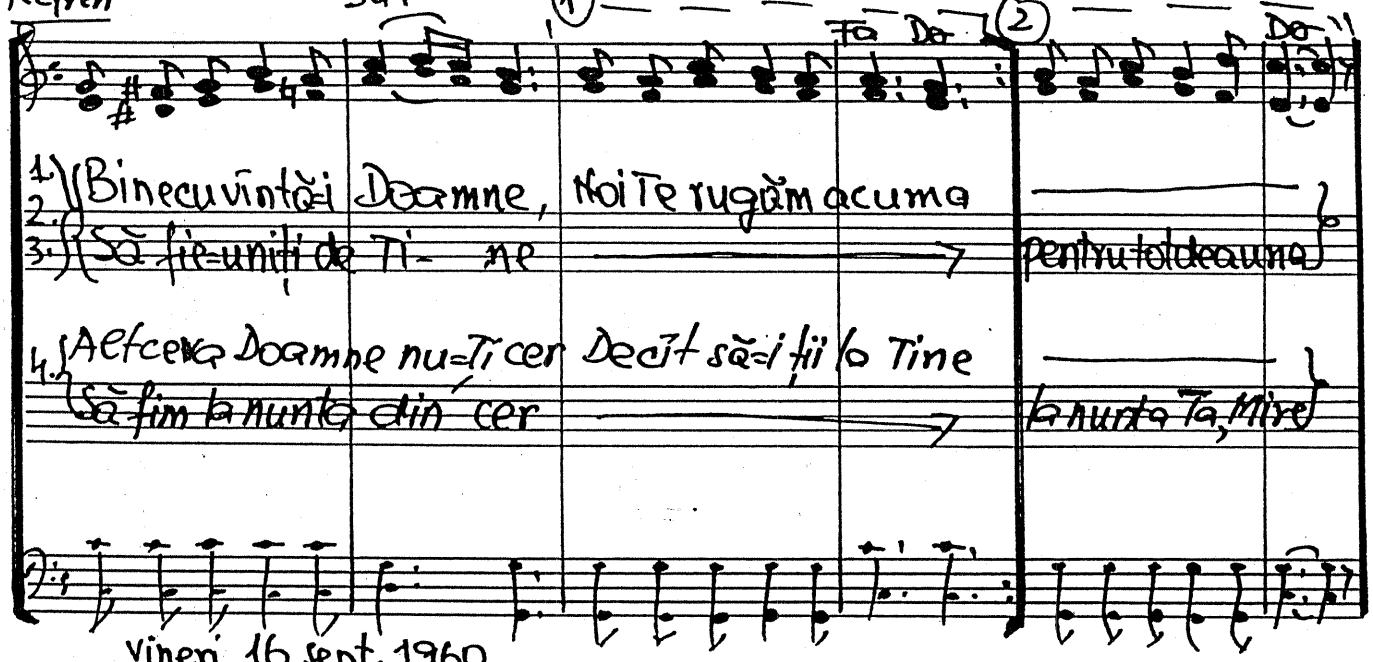

Vineri 16 sept. 1960

Mat. 11.3 Luca 7. 19-20

LARGO. **41. Ca Ioan Botezătorul**

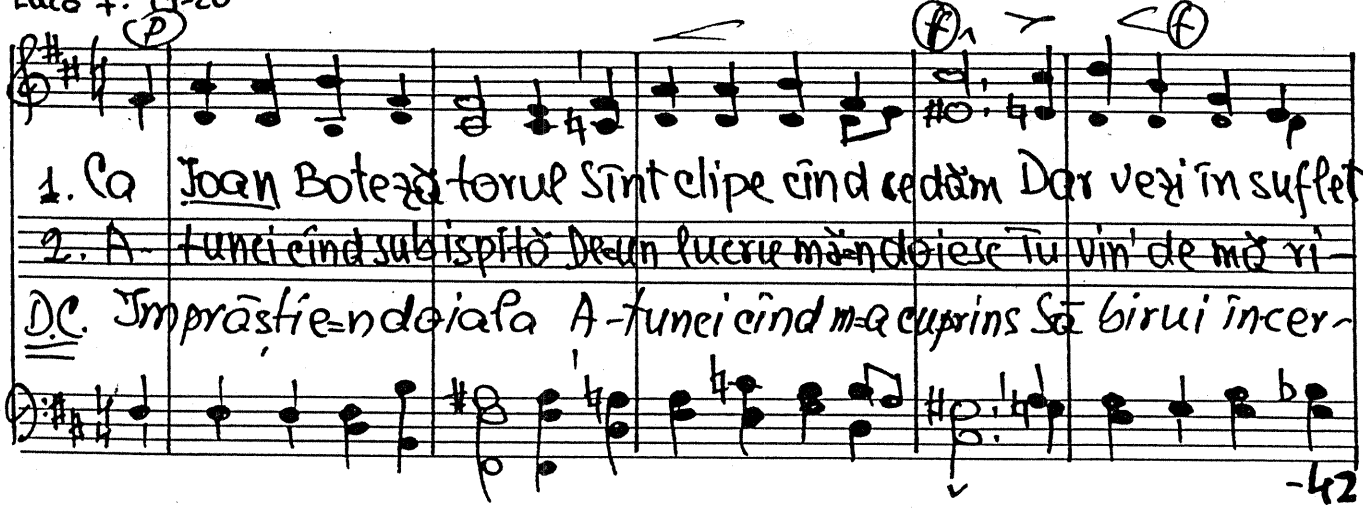

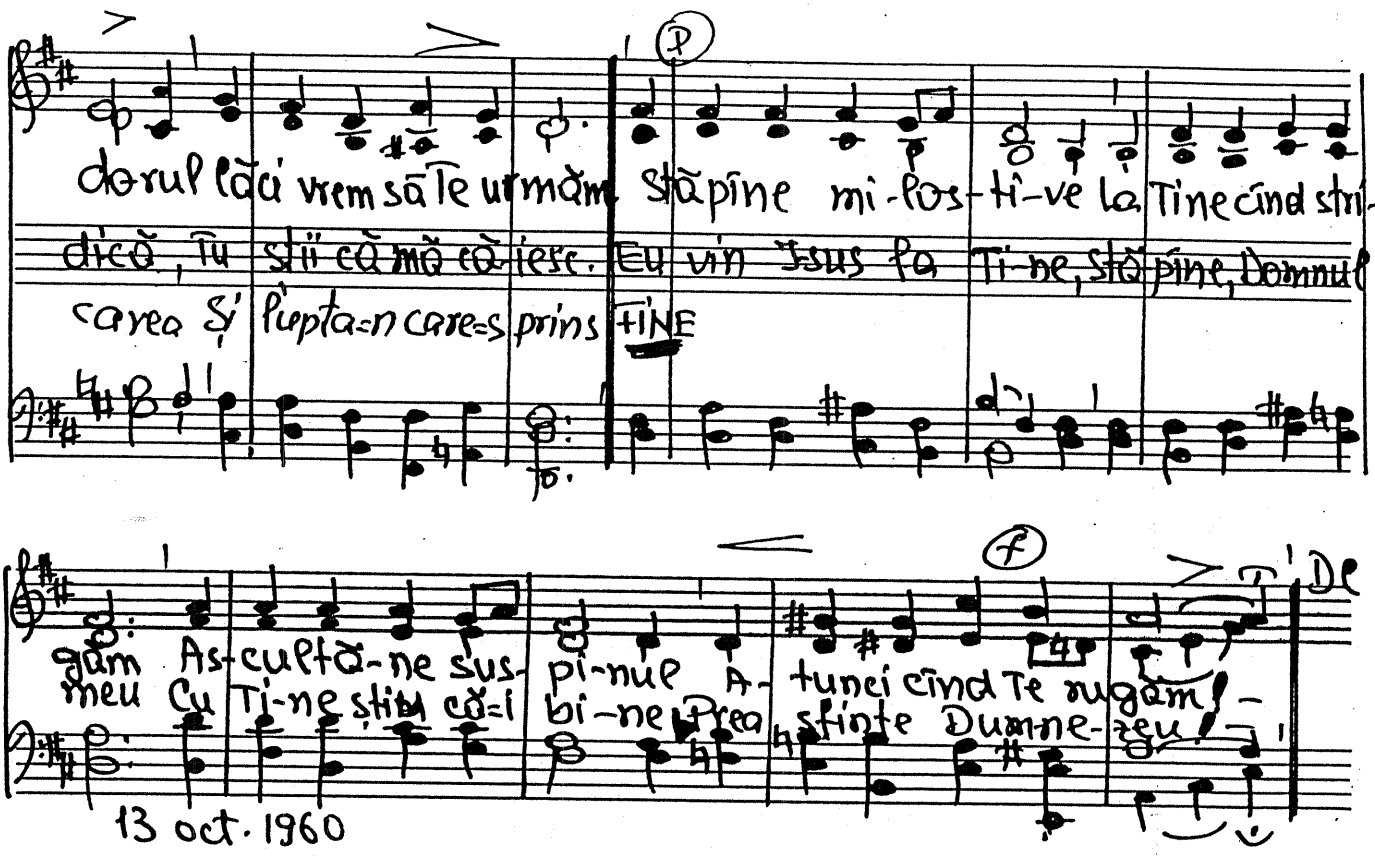

42. Cînd întristarea

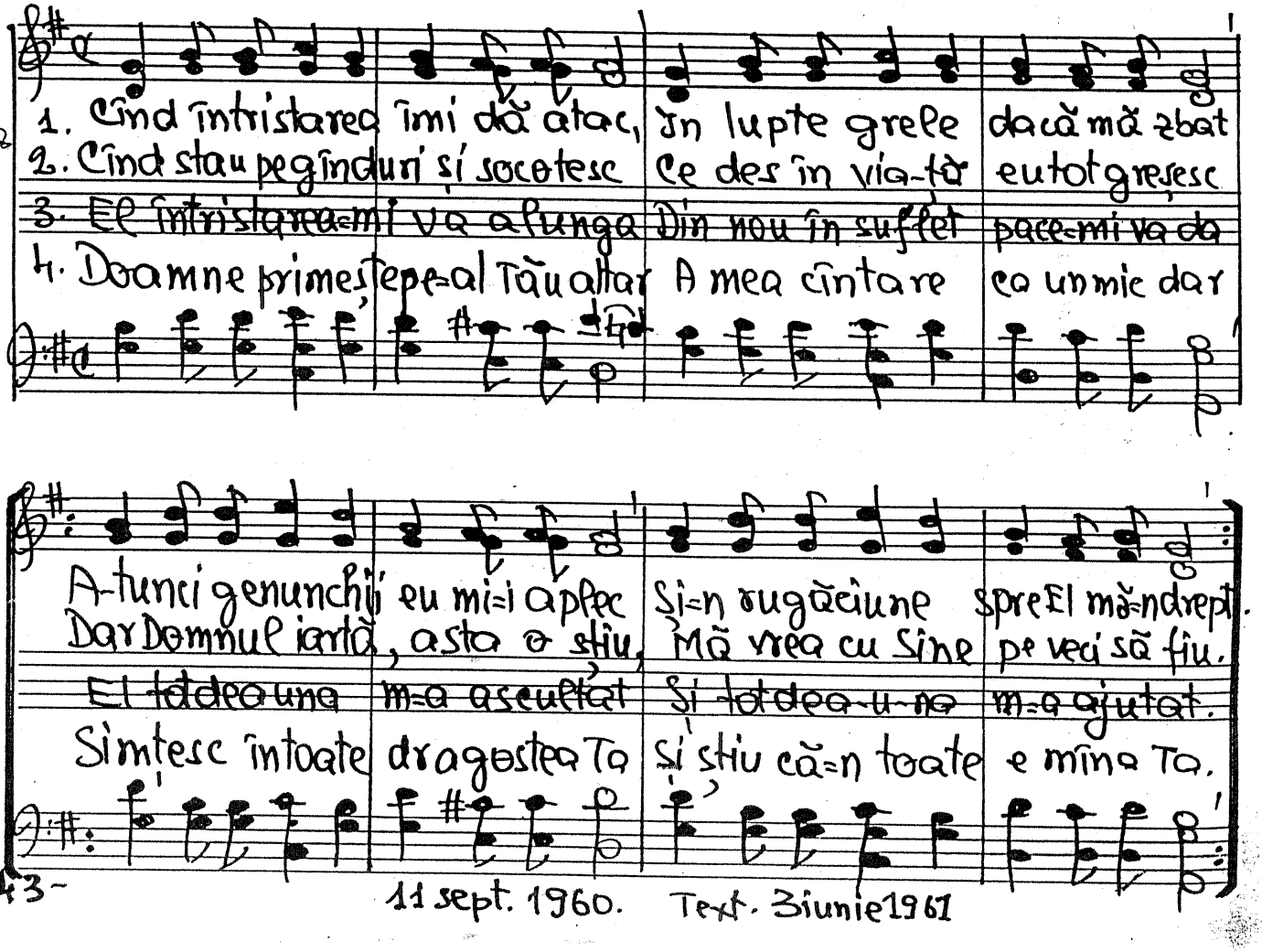

-43-

11 sept. 1960. Text. Iunie 1961

43. O veste strălucită

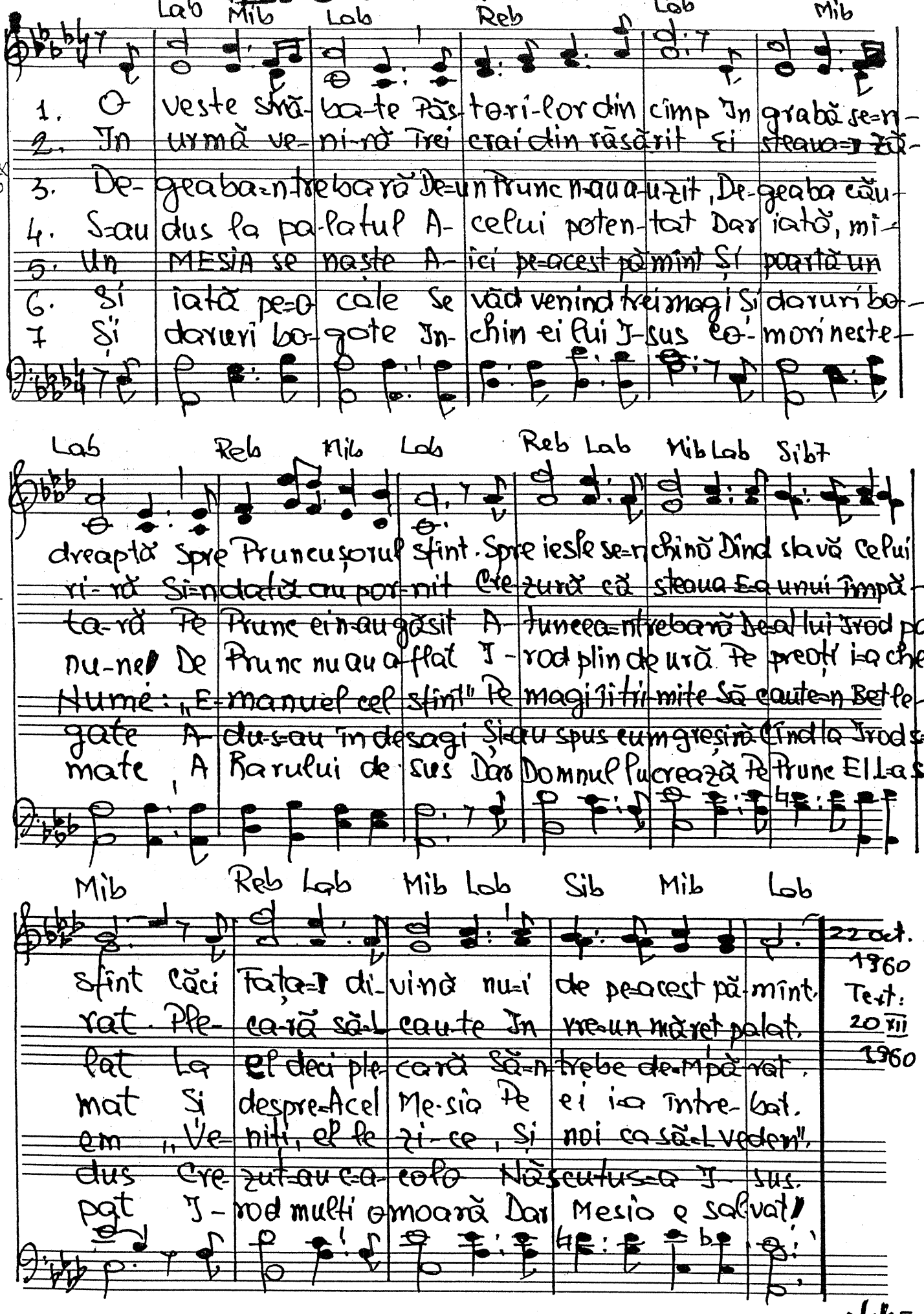

22 oct. 1960
Text: 20 XII 1960

(Duet) **44. O dorință** Vers. Vlady

Lab Mib7 Lab

1. Fă-mă bucium peste za-re Să-ți ră-sun' iu-bi-rea Ta
2. Fă-mă stînca de pe ca-re Să răs-fring lumina Ta,
3. Să le spun de-a Ta iu-bi-re Scumpe Mi-re drag și bun
4. Fă-mă tot ce-ai vrea, di-vi-ne, Azi cînd timpu-i încă-n zbor

406

Sib7 Mib

Fă-mă trîm-bi-tă, chemare Tu-tu-ror să pot su-na.
Fă-mă-a Golgotei cîn-ta-re Tutu-ror să pot cîn-ta.
Și de-n-treaga feri-ci-re Ce-i în jertfa Ta să spun
De e greu sau de e bi-ne Te voi spune tutu-ror.

COR: Mib7 Lab Mib Lab

Căci a-prin-s-ai dor în mi-ne Și-o iu-bi-re mis-tu-ín-dă

Mib7 Lab Sib7 Mib

Ce în dragoste de Tine Ar vrea largul să-l cu-prindă.

10 oct. 1960

(Sdo) moderato

45. Isuse numai Ție

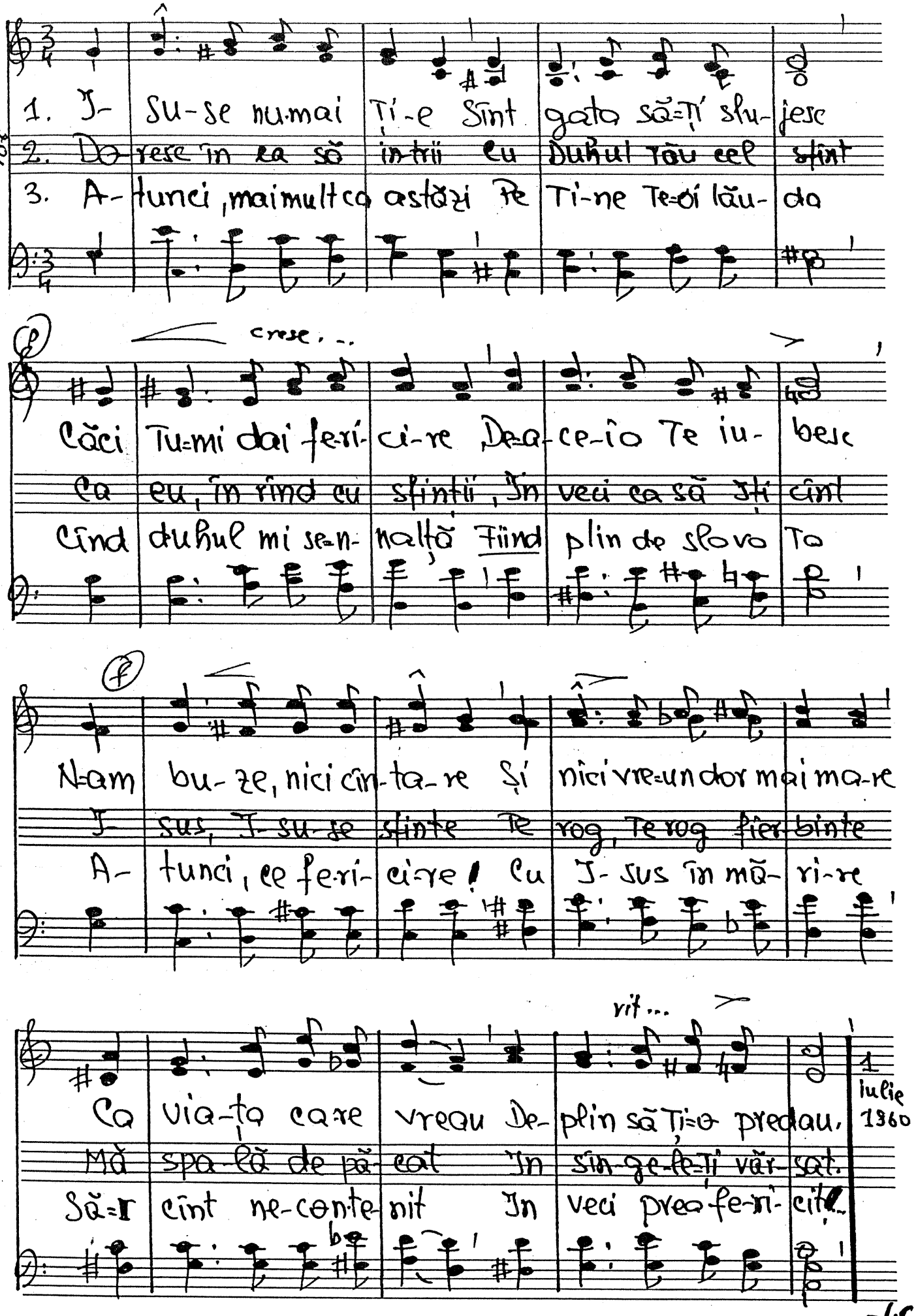

1 iulie 1960

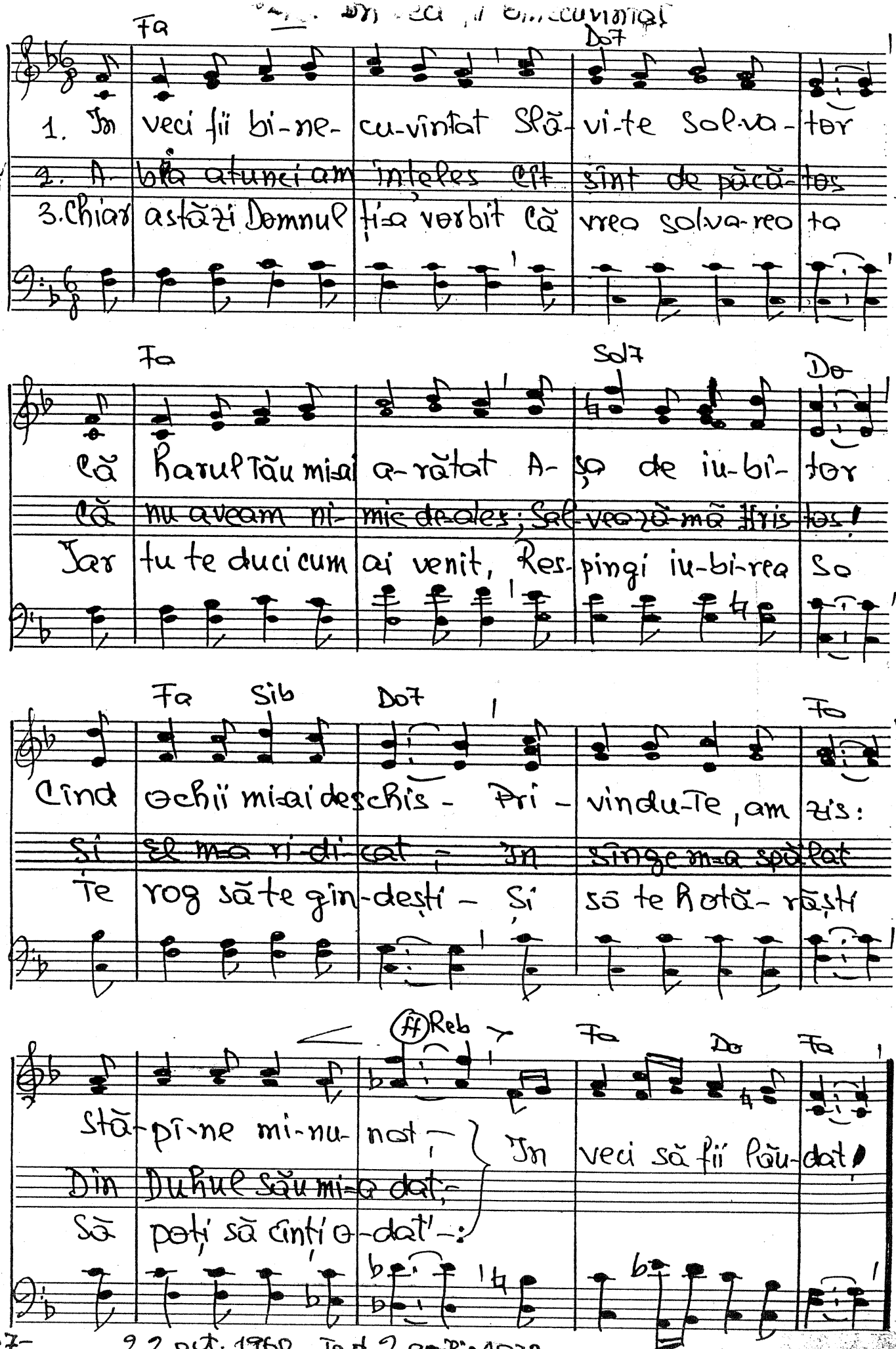

22 oct. 1960. Text. 2 aprilie 1972

Duet. (Trio) **47. Dorită patrie-a iubirii** Vers. Traian Dorz

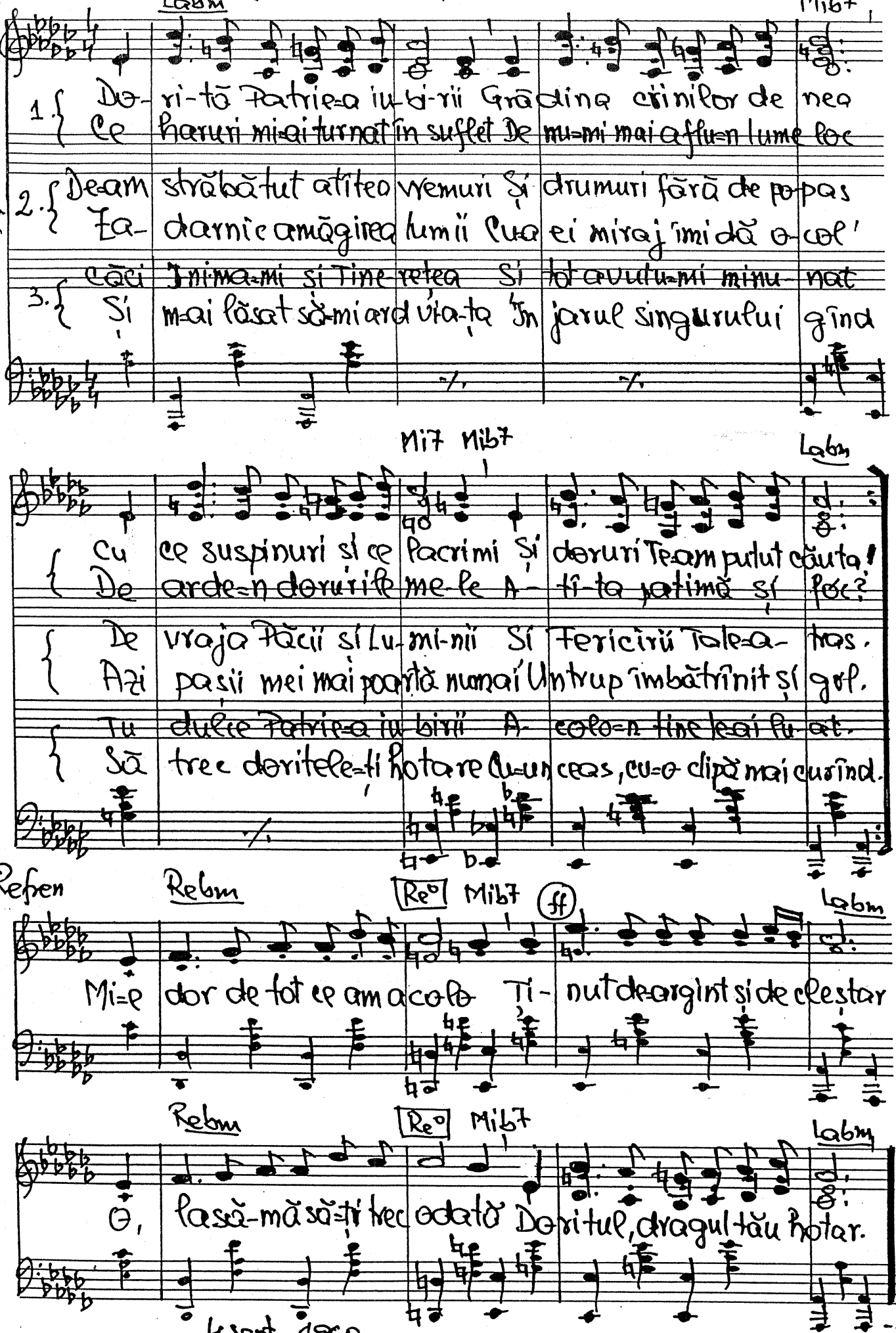

4 sept. 1960

Solo

Fam · **50.** Porumbel ce zbori departe

vers. Traian Dorz.

Sibm [Si°] Do7

1. Porumbel ce zbori de-parte Fă-ră soț și frate
2. Glas hain te prigoneș-te Și mereu té=a-lungă
3. Arzi de sete=n gol de stepe, Pieptu=i vîl-vă-ta-ie
4. Nicăieri nu=i nici o frunză, Nici o creangă verde
5. Unde=i albul suflet oare Care te=n-ţe-lege
6. Cazi... dar sufletul tău su-ie, Zîmbet alb, spre soare
7. Unde te aș-teaptă=n cale Veci de slăvi senine

Fam [Si°] Do7 Fam

Mis-tu-it de dor stră-ba-te Țări în-depăr-ta-te.
Iar din urmă doru=ți crește, calea=i tot mai lungă.
Și-nnoptarea grea începe A-ri-pa să=ți taie.
Nici un suflet să pătrundă Dorul cît te pierde.
Un-de=i mîna iu-bi-toa-re Ră-ni-le să=ți lege.
Către ța-ra unde nu e Dor și depăr-ta-re.
Ța-ra doru-ri-lor tale Porumbel stră-i-ne.

Sibm Fam [Si°] Do7 Fam

Ar-se și pus-tii și moarte, Țări în-depăr-tate.
Ja-lea arde, dorul crește, Calea=i tot mai lungă...
Innoptarea morții=n-ce-pe A-ri-pa să=ți taie.
Cît de mare=i și fierbinte Dorul ce te pierde.
Mîna moale, mîna albă Ră-ni-le să=ți lege...
Unde nu e despăr-ți-re, Dor și depăr-tare.
Dorul doru-ri-lor tale Porumbel stră-i-ne...

29 oct. 1960. După Ps. 56.

Solo

49. Eşti Cale, Adevăr şi Viaţă.

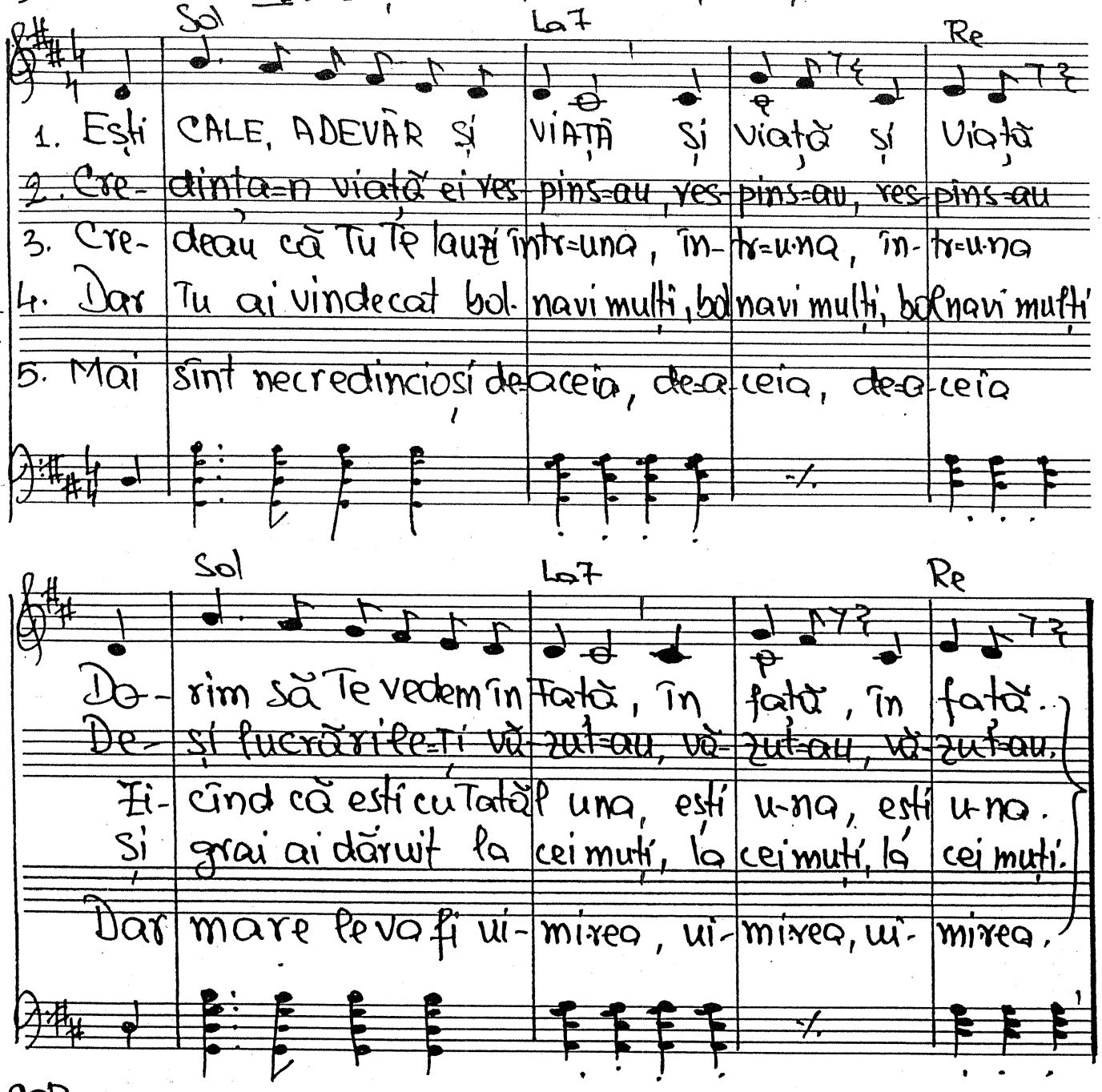

13 oct. 1960

51. Fii binecuvîntat Jsuse...

Vers. Traian Dorz

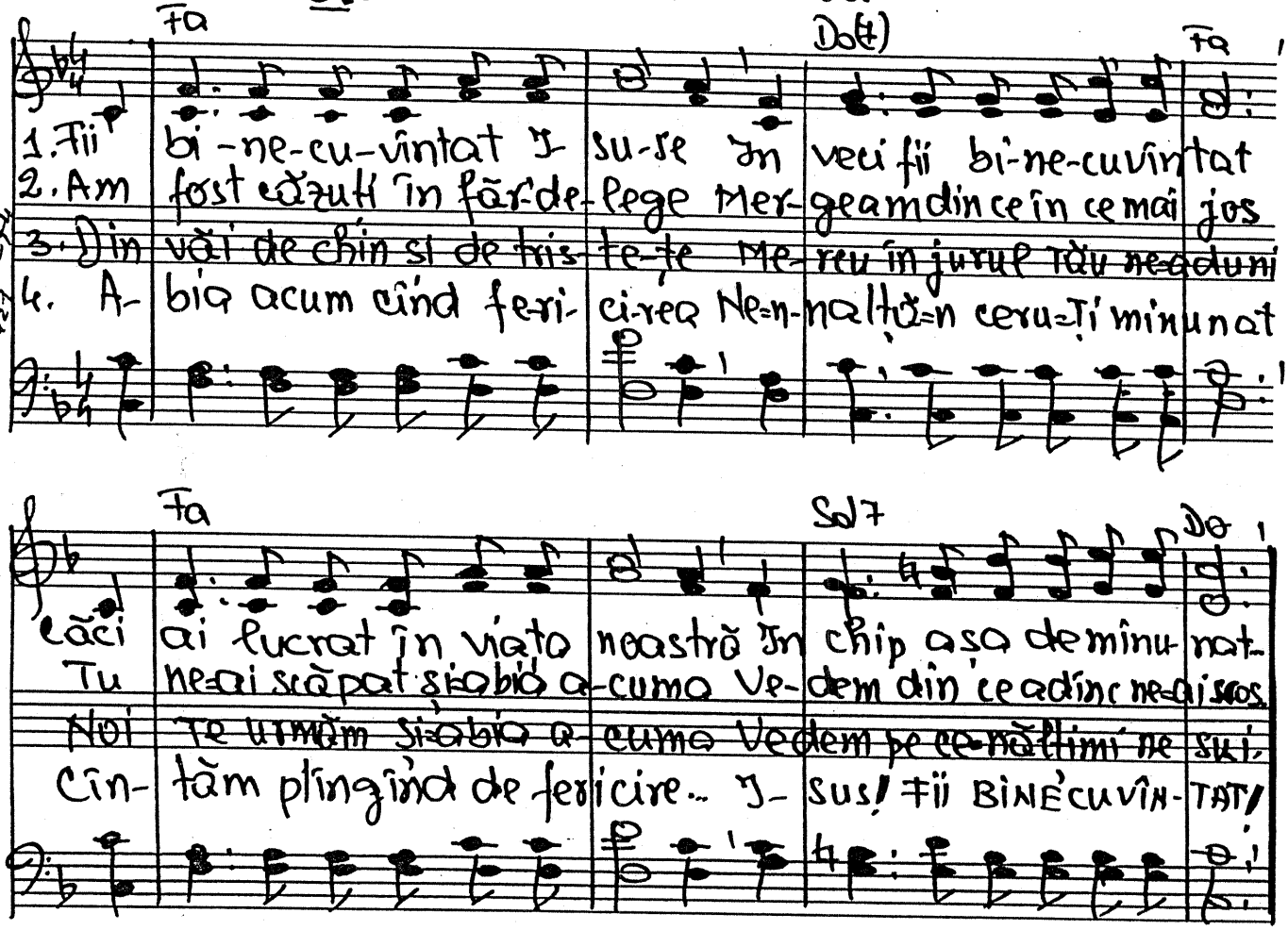

52. Cîntați-I OSANA Celui nou născut

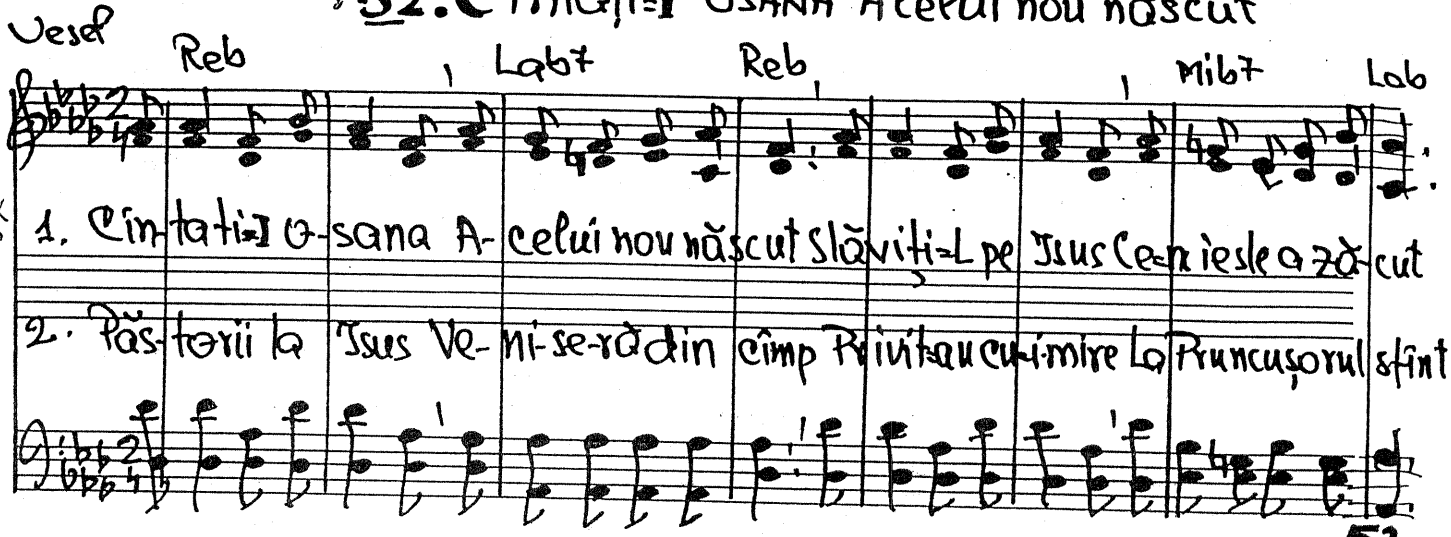

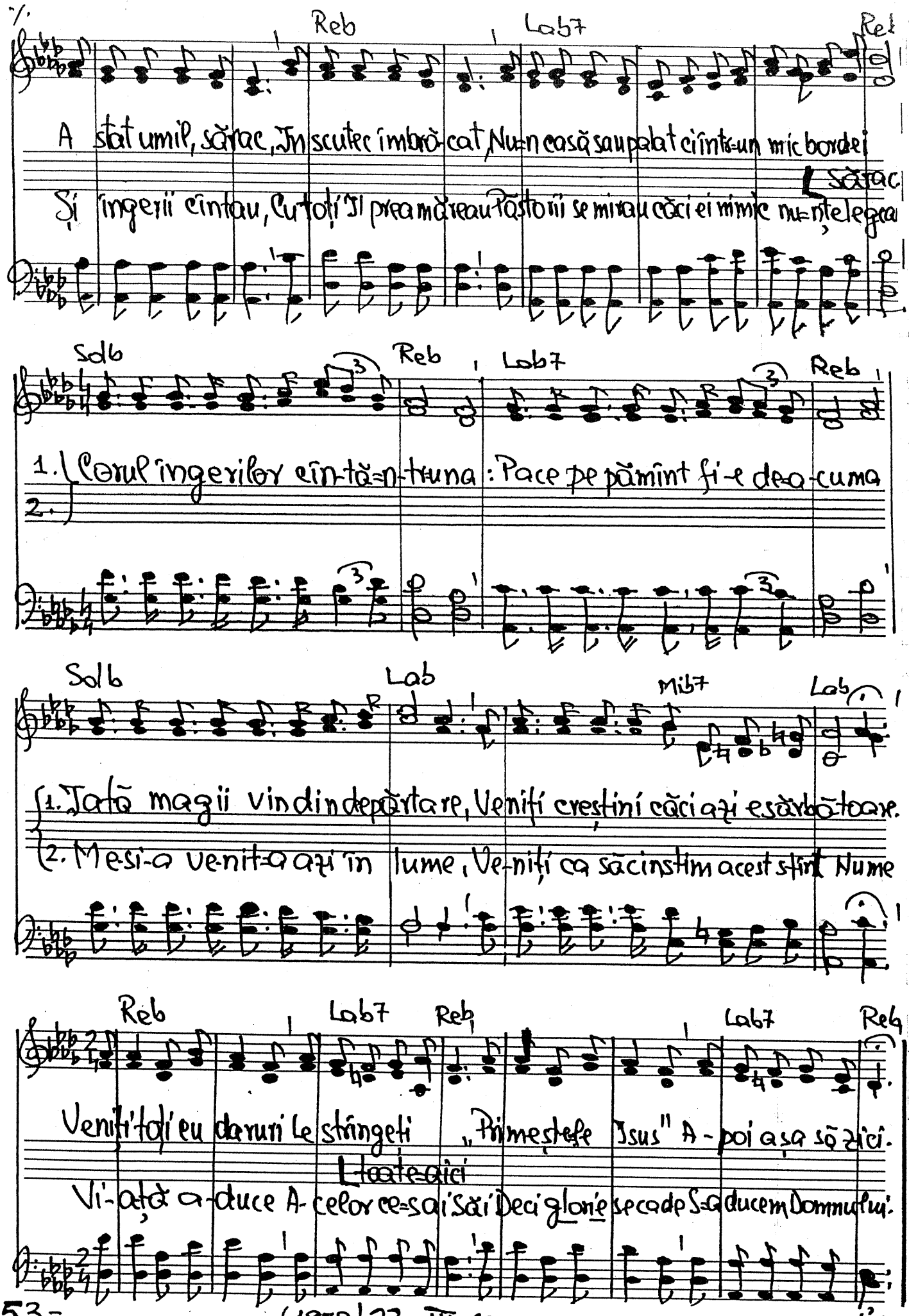

(1959.) 22 - IV - 1960

53. Așa de des greșim

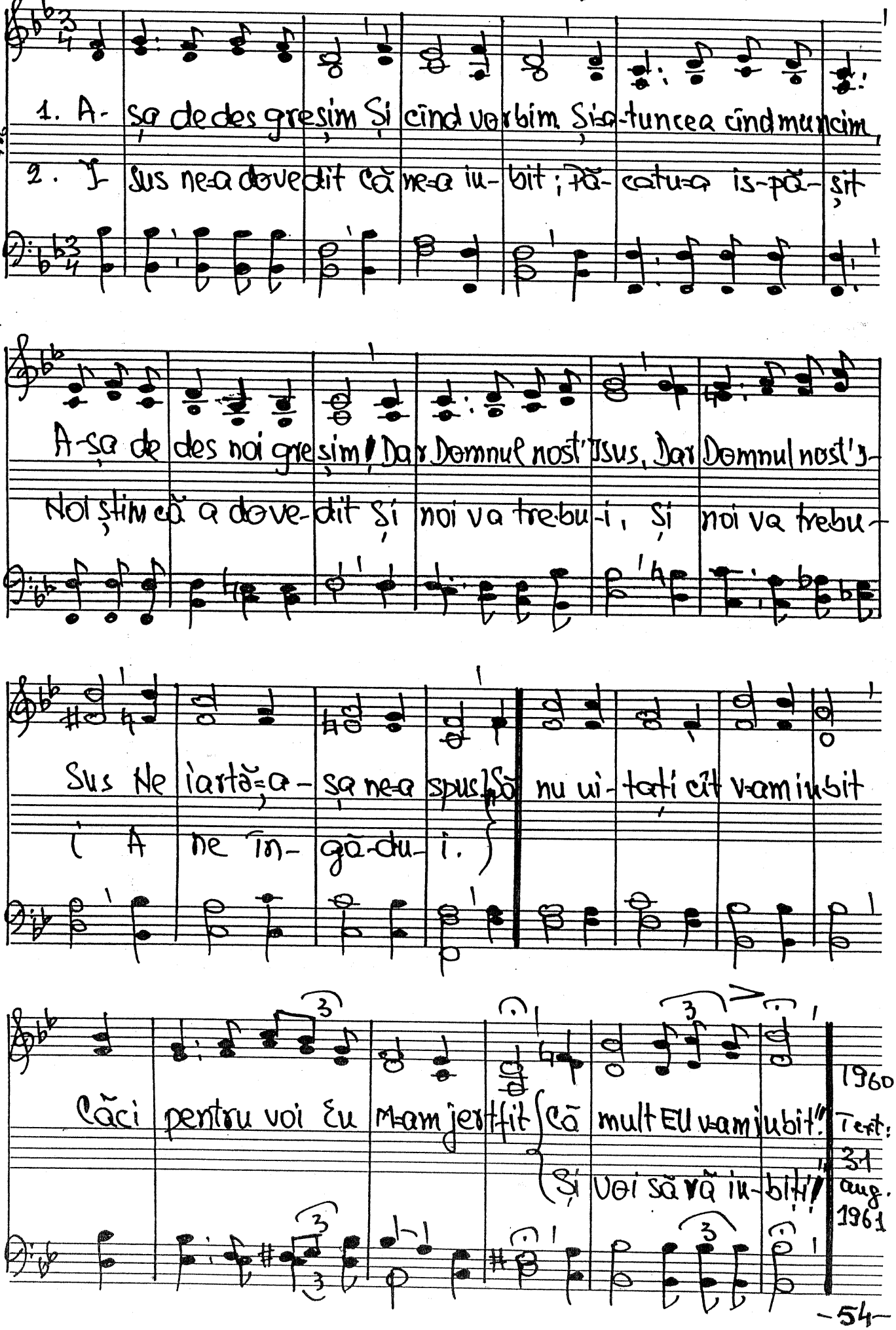

-54. Duhul Sfînt

1. Doamne eu vin la Ti- ne - Dorul mi=l ști prea-bi - ne -
2. Dă Doamne=n-te-lep-ciu- ne ca toți să ști-e bi- ne
3. Cei ce=au pri-mit bo-te- zul Să ji ur- meze=n-dem- nul
4. Doamne să faci prin Du- hul Să=n-nain- te-ze to- tul

Fă să se va- dă că sînt condus de Du-hul sfînt -
Ce=nseamnă un- ge- rea Ta cu Du-hul Tău cel sfînt -
Fi-e lu- mi-nă, sa-re să fi-e tu-tu-ror -
Ne pre-gă- teș-te pentru ve- ni-rea Ta cu- rînd -

poco cresc...

In ori-ce fac pe=acest pămînt -
Ne=n- te-lep- teș-te din cu- vînt -
E- xemplu bun la=ntreg popor -
Cu- rați să=ți fim pe=acest pămînt -

Me- reu mai a- proape Spre

ceruri ne poarte pe aripi de dor, Co bori Tu Duh sfînt, co bori!

14 oct. 1960 Text 1. II - 1961

(Duet) 424 **55. Un an acum am încheiat.**

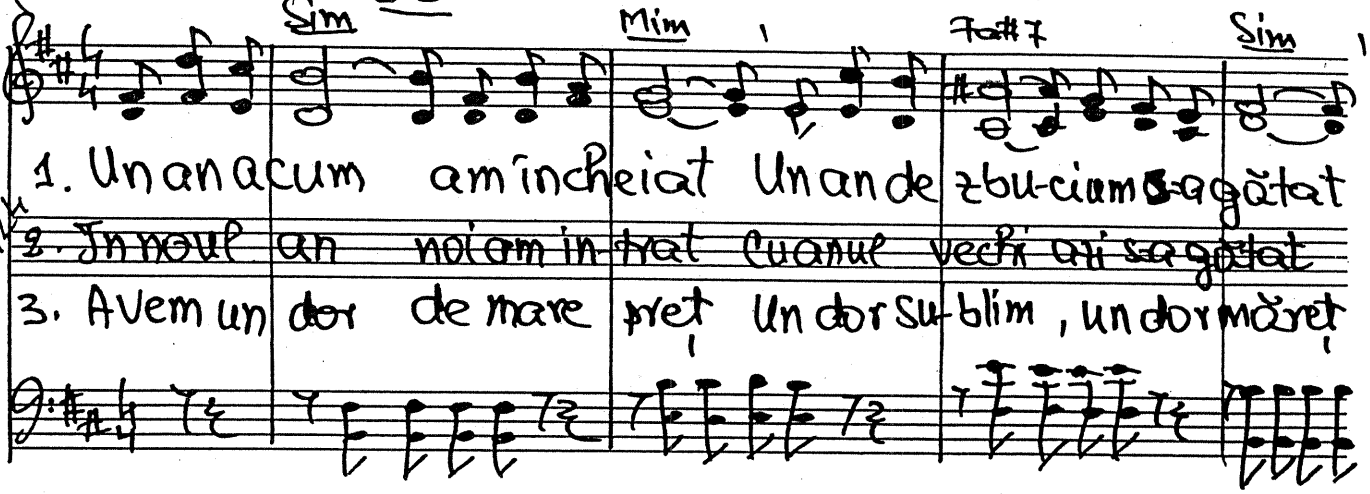

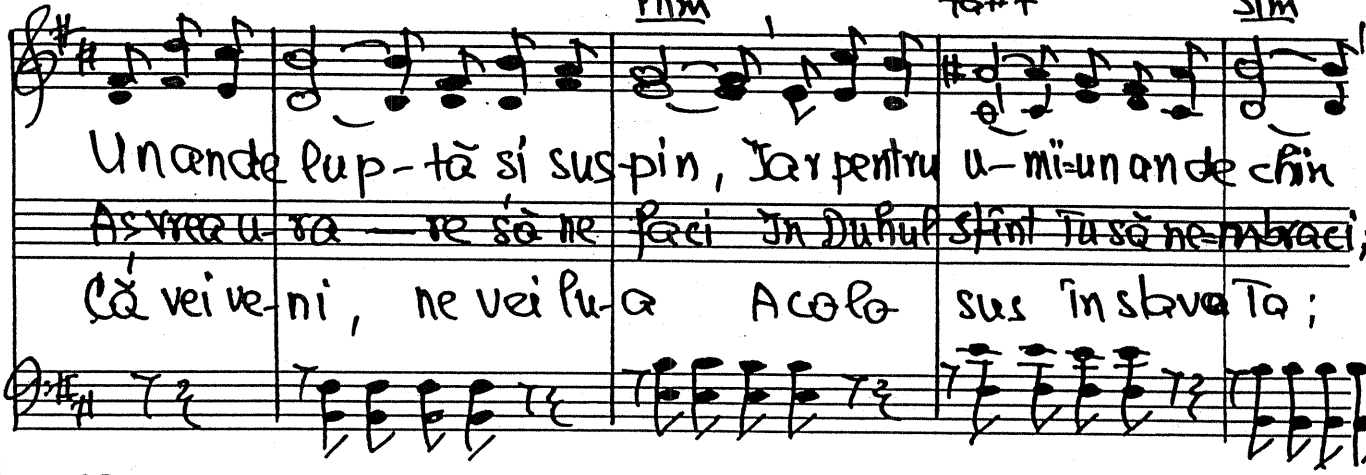

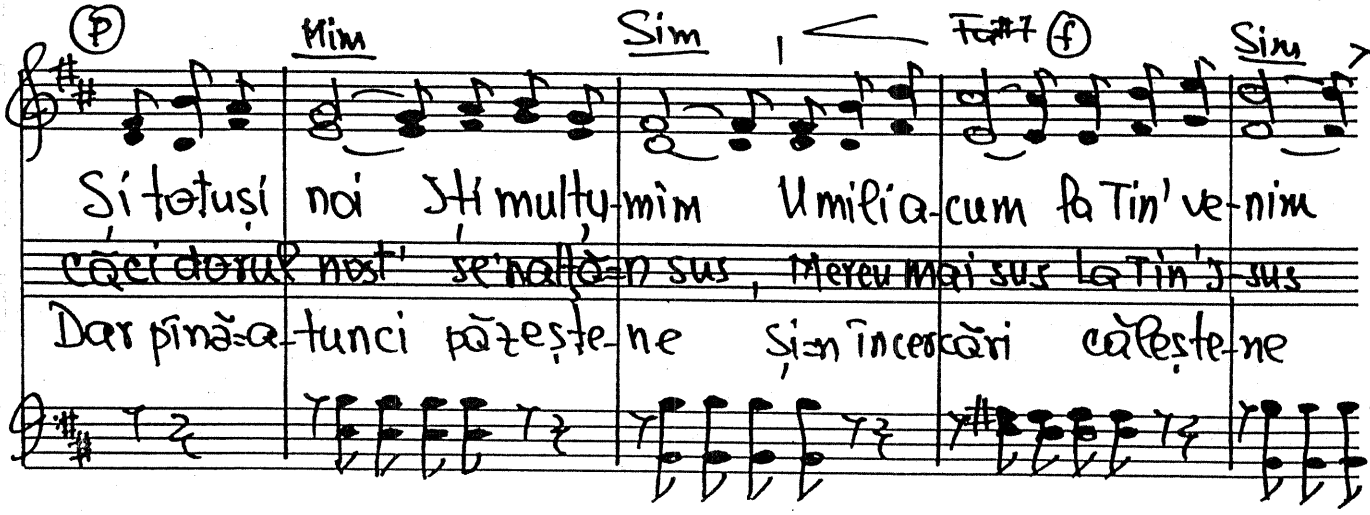

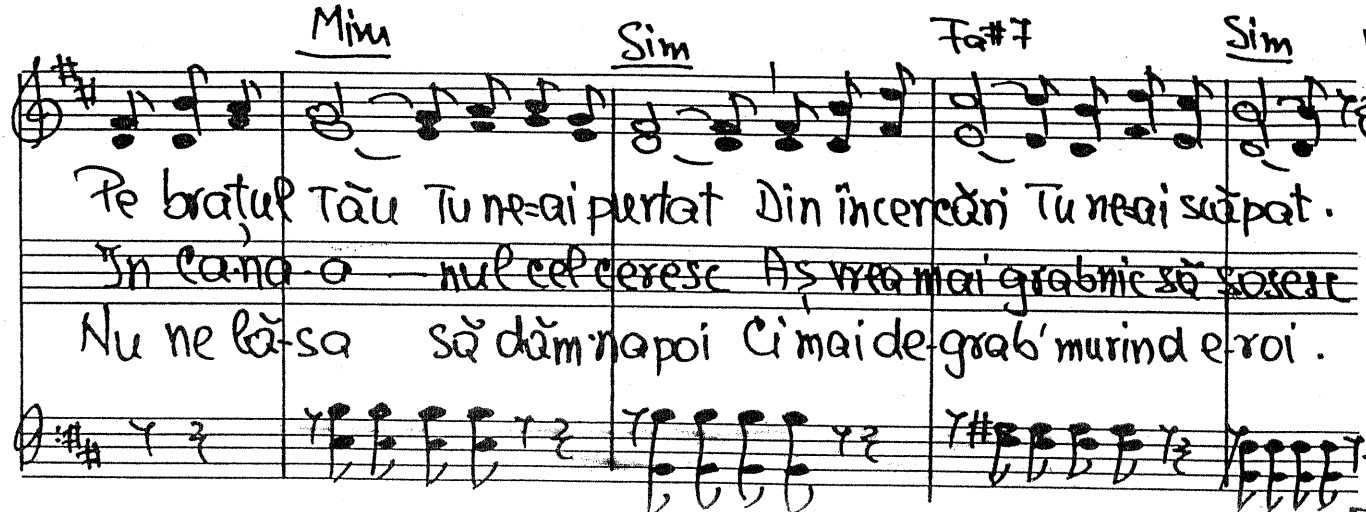

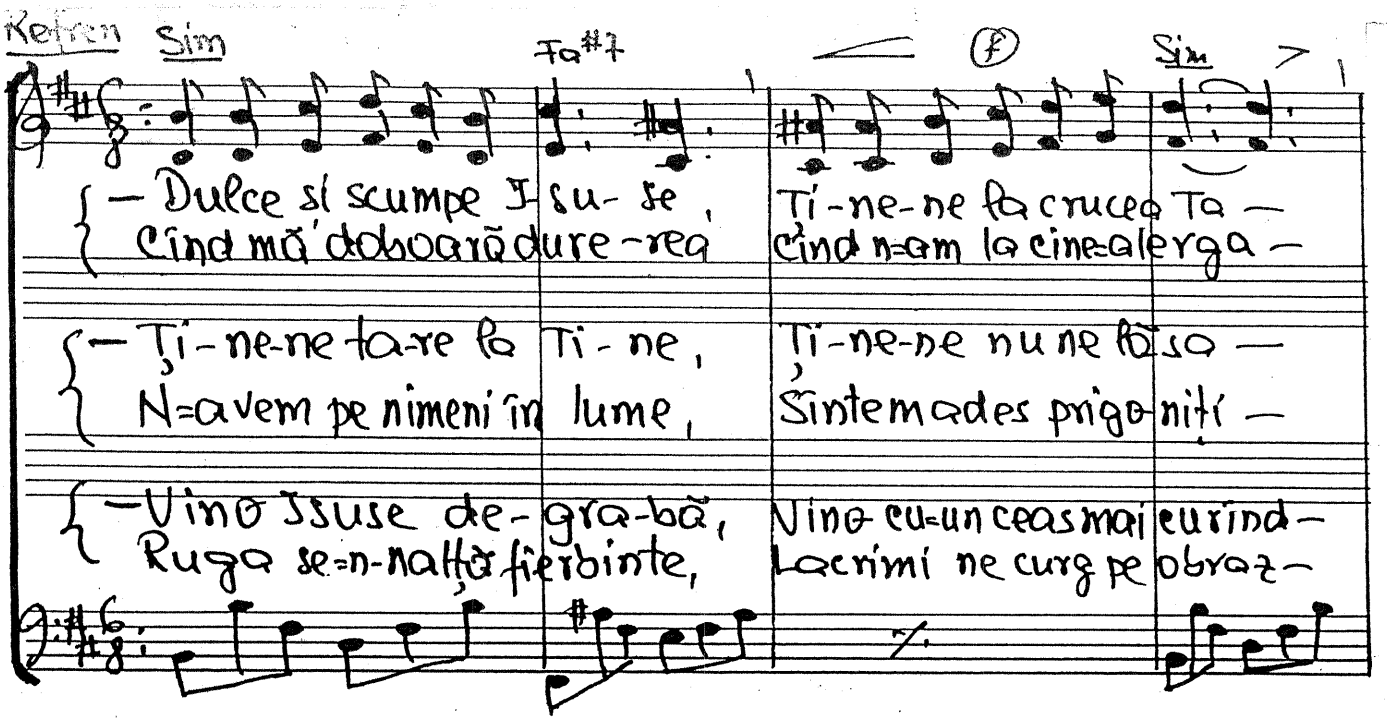

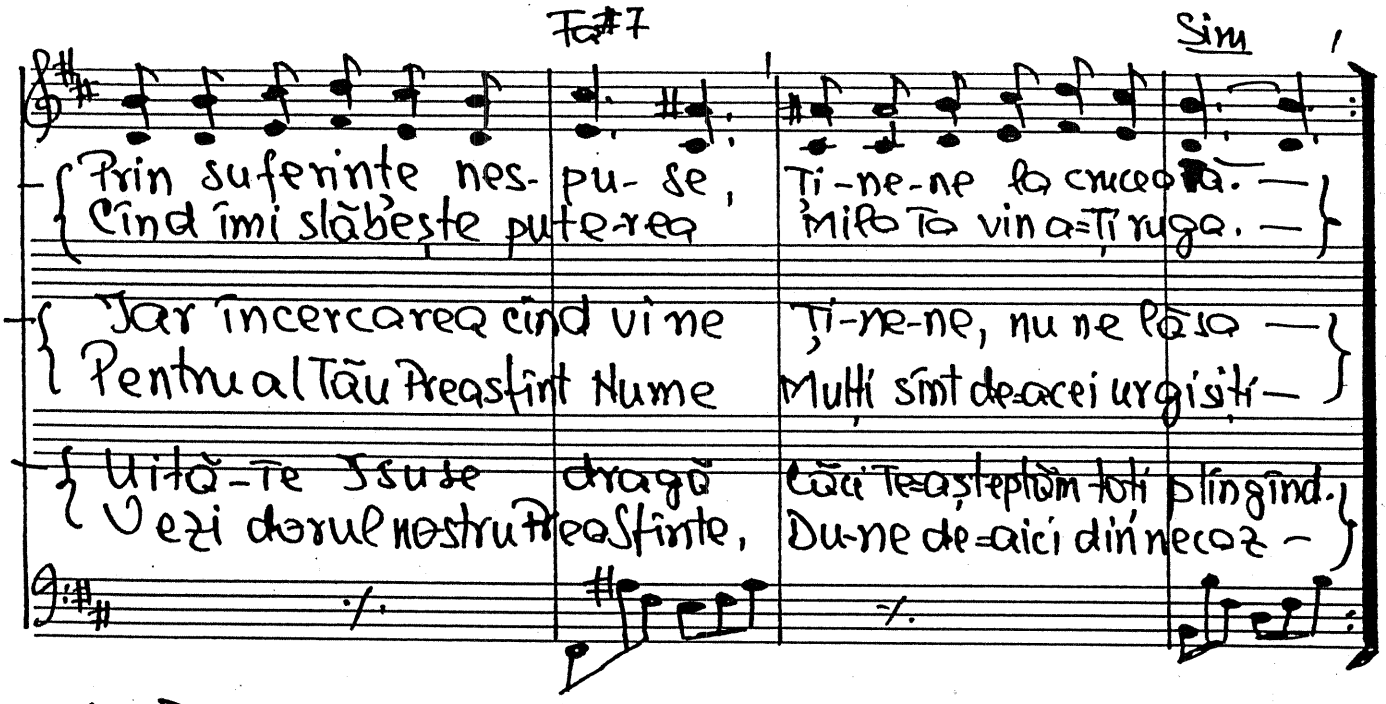

NOTĂ: La REFREN se cîntă rîndu 1, apoi 2 şi din nou rîndul 1 delo fiecare strofă. (Are o liniuţă în faţă).

30-XII-1960

Solo Fa

56. Jsuse, azi e praznic

Ves. Traian Dorz.

Dot

1. J- suse, azi e praznic aici în lumea noastră Sînt mesele-ncărcate de traiul
2. Ei țin o sărbătoare ce an de an le vine Cu o haină mai aleasă cu o zi de
3. ~~De-aceea noi gătit-am nu iesle din poiată Ci candida-nădejdi a ini-~~
4. O, vino și ai sau „mut!" a-dune în tregul rai de soare, Răsai și-n casa noastră a Prazni-

Fa Dot

mult-mit, și-a prinsă e lu-mina la fi-e-ce fe-reastră E praznic azi J-
trai mai bun. De-aceea a lor case de zîmbet pot fi pline, Ei pot să cînte
~~mi-lor noi. Și-am așternut în cale-ți nu pai ca o-dată ci albele pe-~~
culul zori. E lung de zeci de veacuri a-junul de-așteptare, E vremea ară-

Rem Solt Do Dot DOLCE

Su- se, Crăciunul a so-sit. ... Pe noi tot aștep-tarea și astăzi nea-
astăzi: la ei e „Moș Crăciun"! La noi însă și astăzi E tot ajunul
~~tale A ereticilor din noi. Un plut-am de podoabe A sufletului~~
tării De-ritei sărbă-tori. ... Pe noi tot așteptarea și astăzi nea-

Fa Dot Fa Dot

pasă De-și în geam lu-mina A- proape s-a to-pit, De-și tot cald și
încă A-junul aștep-tării slă-vitei sărbă-tori ce va aduce-a-
casă în treaga încă-pere Cu grije am pimenit și cele mai a-
pasă De-și în geam lu-mina A- proape s-a to-pit, De-și tot cald și

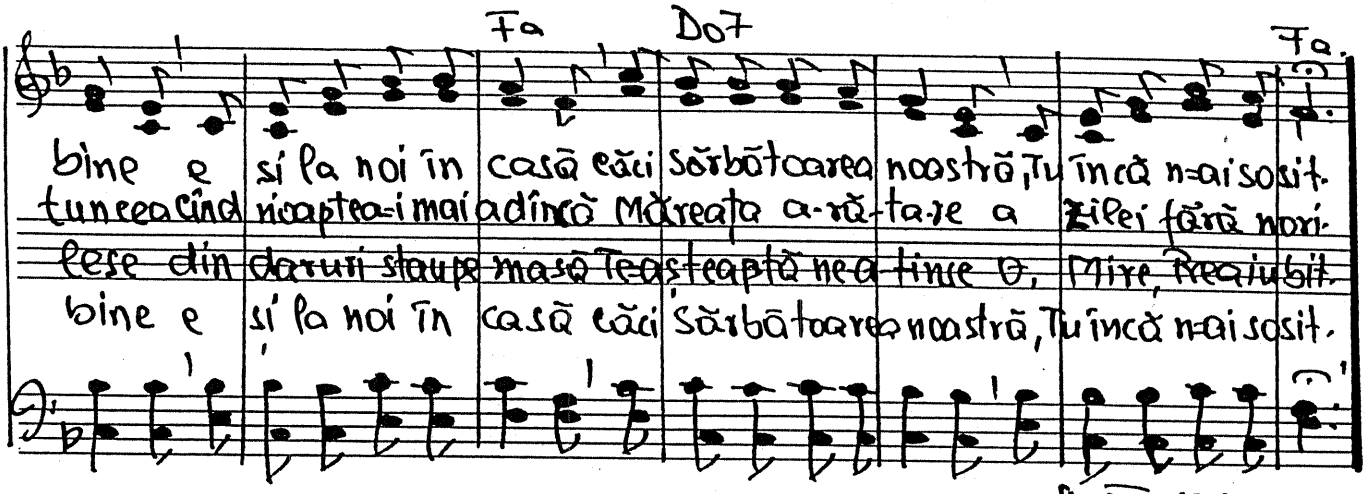

8-XII-1960

Rubato. visător...

57. La umbra crucii Tale.

Vers. Cornelia T.

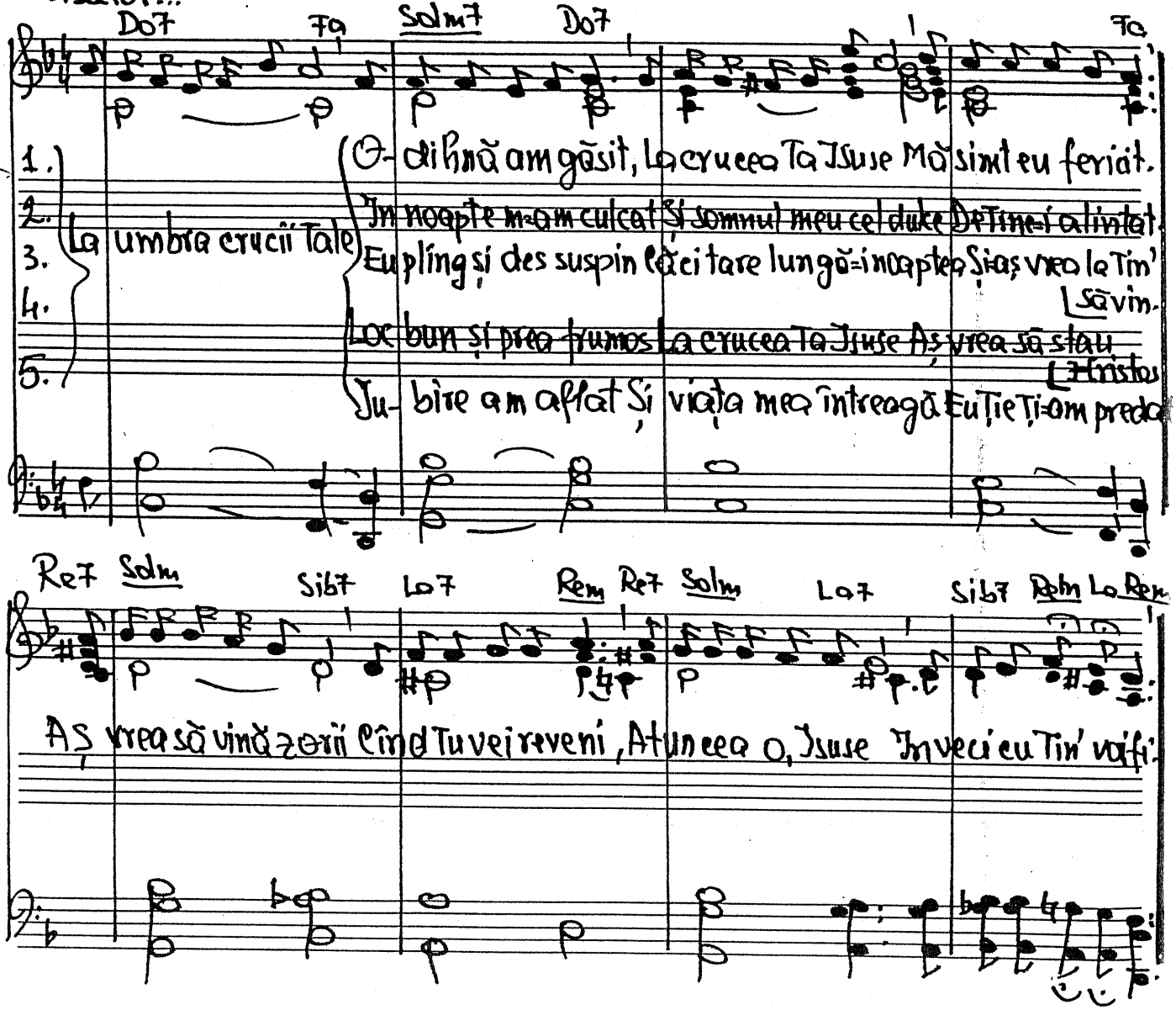

5-XI-1960

58. Seninã-i noaptea ce coboarã

Vers. Georgeto Sandru

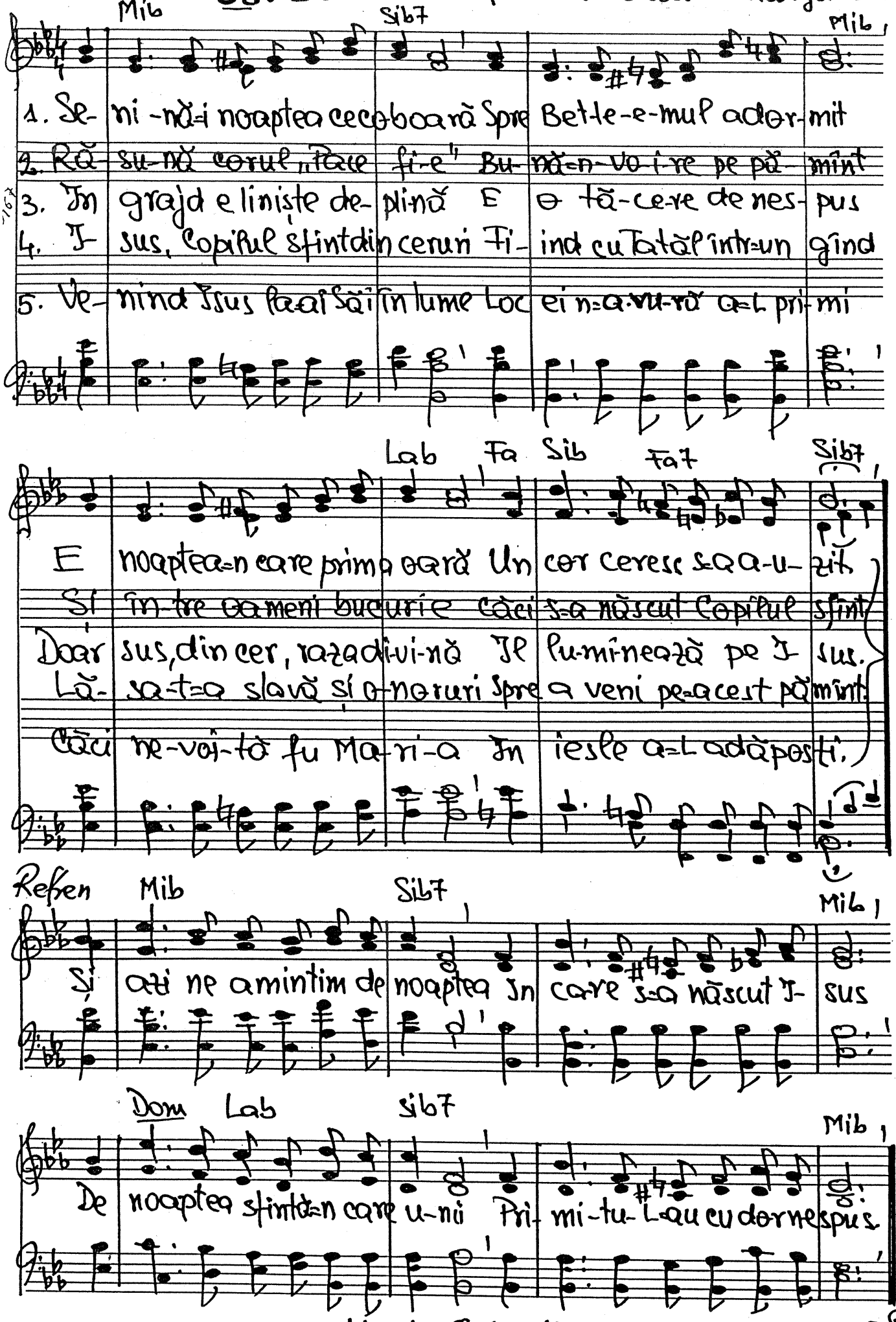

11 sept – 8 dec. 1960

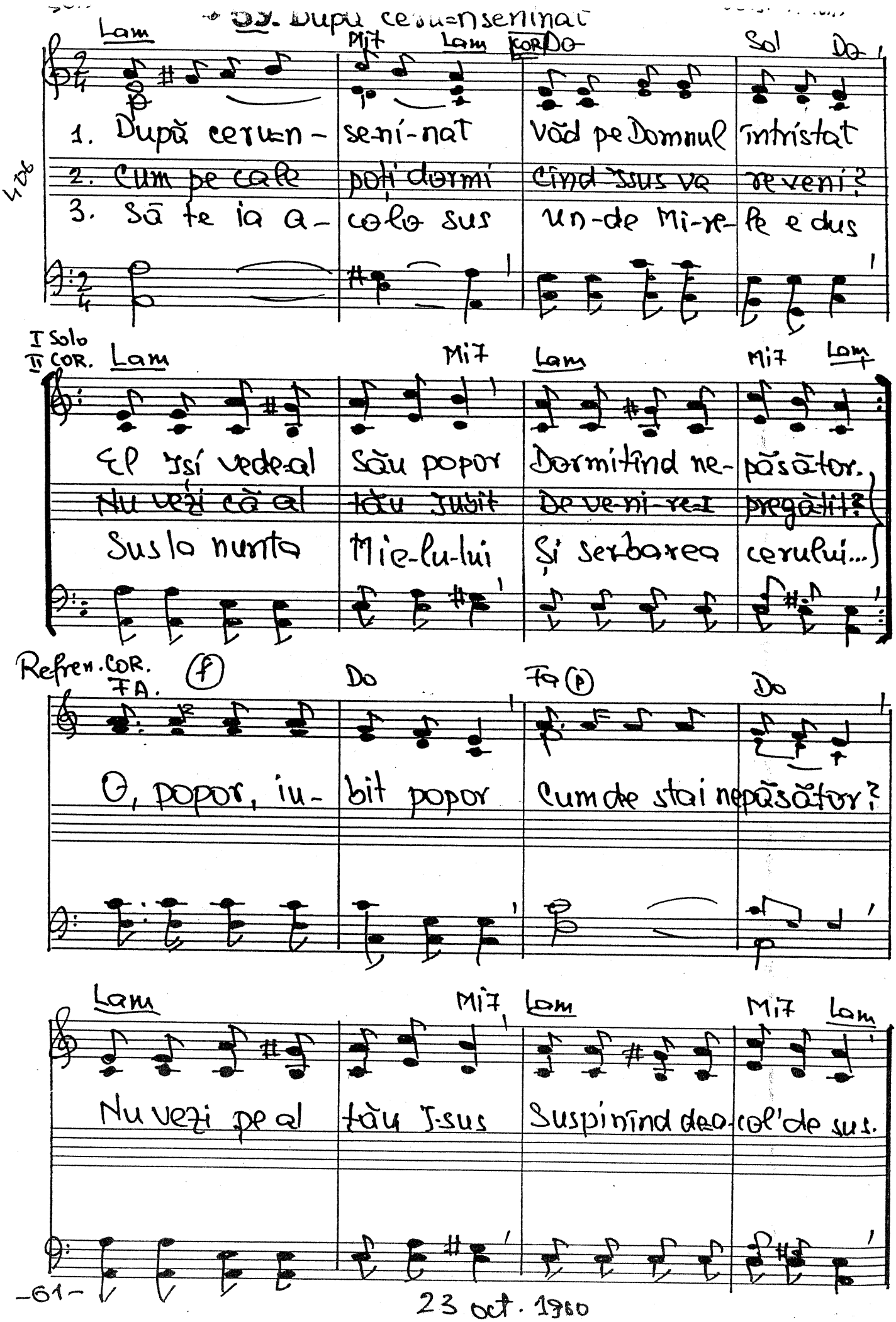

59. După ceru=nseninat

Lam | Mi7 Lam | COR. Do | Sol Do

1. După ceru=n- | se-ni-nat | văd pe Domnul | întristat
2. Cum pe cale | poți dormi | Cînd Isus va | reveni?
3. Să te ia a- | colo sus | un-de Mi-re- | le e dus

I Solo
II COR. Lam | Mi7 | Lam | Mi7 Lam

El Isi vede-al | Său popor | Dormitînd ne- | păsător.
Nu vezi că al | tău Iubit | De ve-ni-re-I | pregătit?
Sus la nunta | Mie-lu-lui | Și serbarea | cerului...

Refren. COR. FA. (f) | Do | Fa (p) | Do

O, popor, iu- | bit popor | Cum de stai ne | păsător?

Lam | Mi7 | Lam | Mi7 Lam

Nu vezi pe al | tău Isus | Suspinînd de-a- | col' de sus.

23 oct. 1960

-60. Și azi e-o zi de bucurii

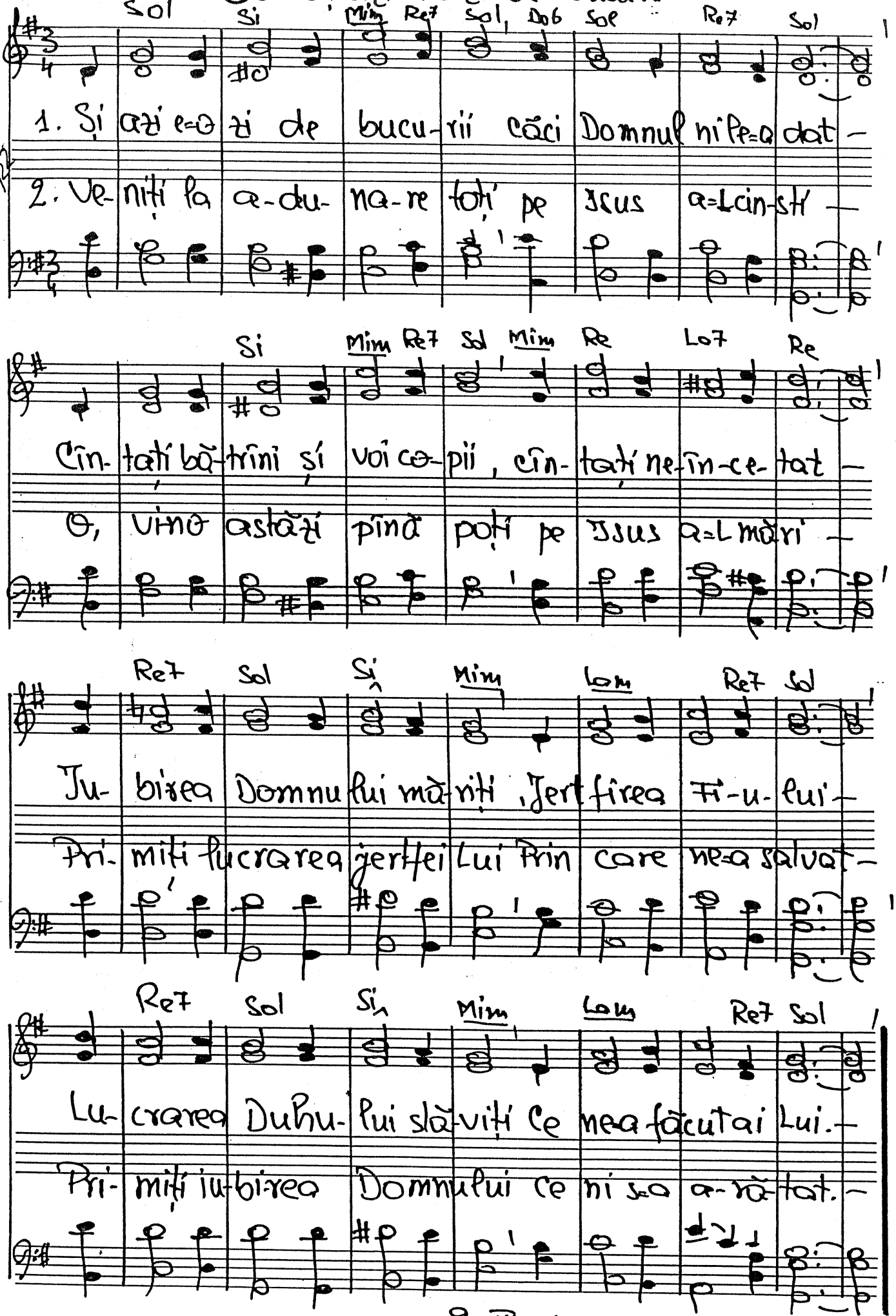

9-III-1960

(Duet) Mim

61. Ce probleme --

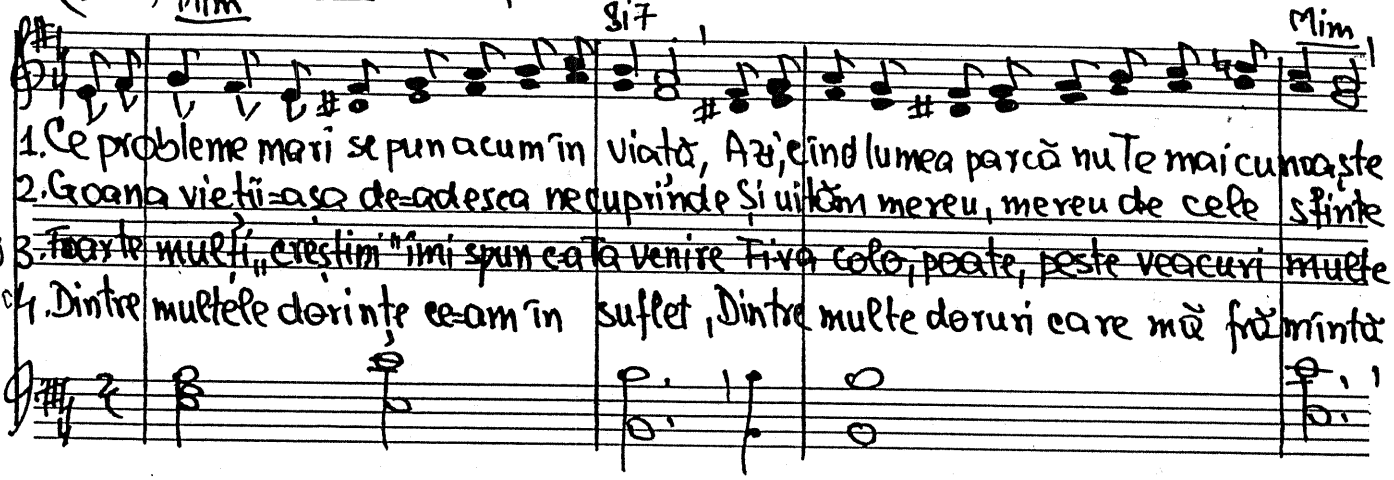

1. Ce probleme mari se pun acum în viață, Azi, când lumea parcă nu Te mai cunoaște
2. Goana vieții-așa de-adesea ne cuprinde Și uităm mereu, mereu de cele sfinte
3. ~~Foarte mulți creștini~~ îmi spun că Ta venire Ti-va cere, poate, peste veacuri multe
4. Dintre multele dorințe ce-am în suflet, Dintre multe doruri care mă frământă

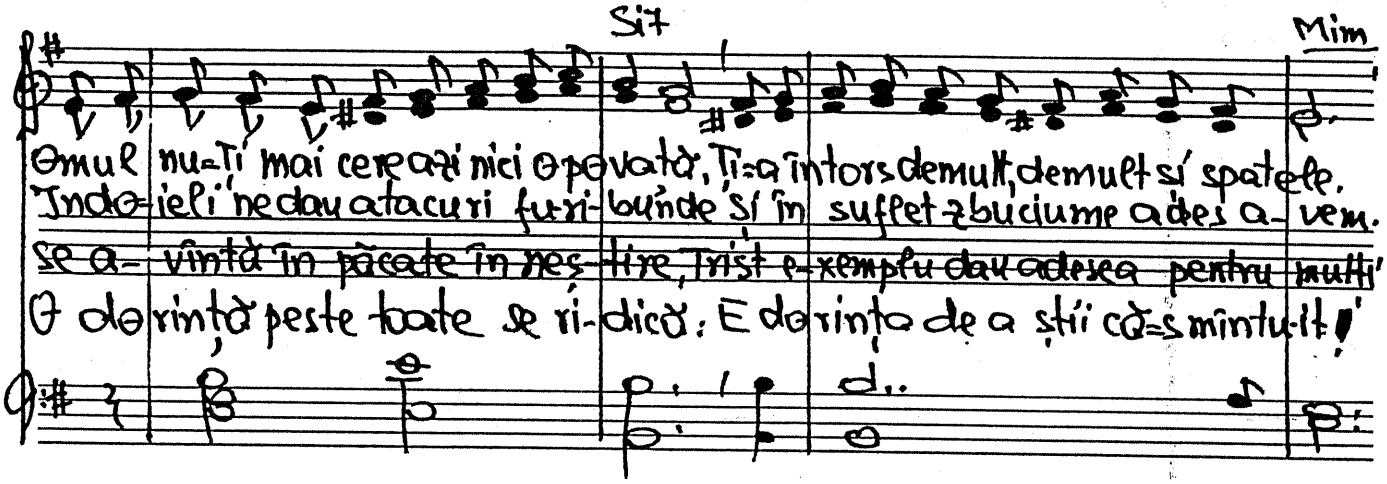

Omul nu-Ți mai cere azi nici o povață, Ți-a întors demult, demult și spatele.
Îndoieli ne dau atacuri furi-bunde și în suflet zbuciume adesea avem.
Se a-vîntă în păcate în neș-tire, Trist e-xemplu dau adesea pentru mulți
O dorință peste toate se ri-dică: E dorința de a știi că-s mîntuit!

COR

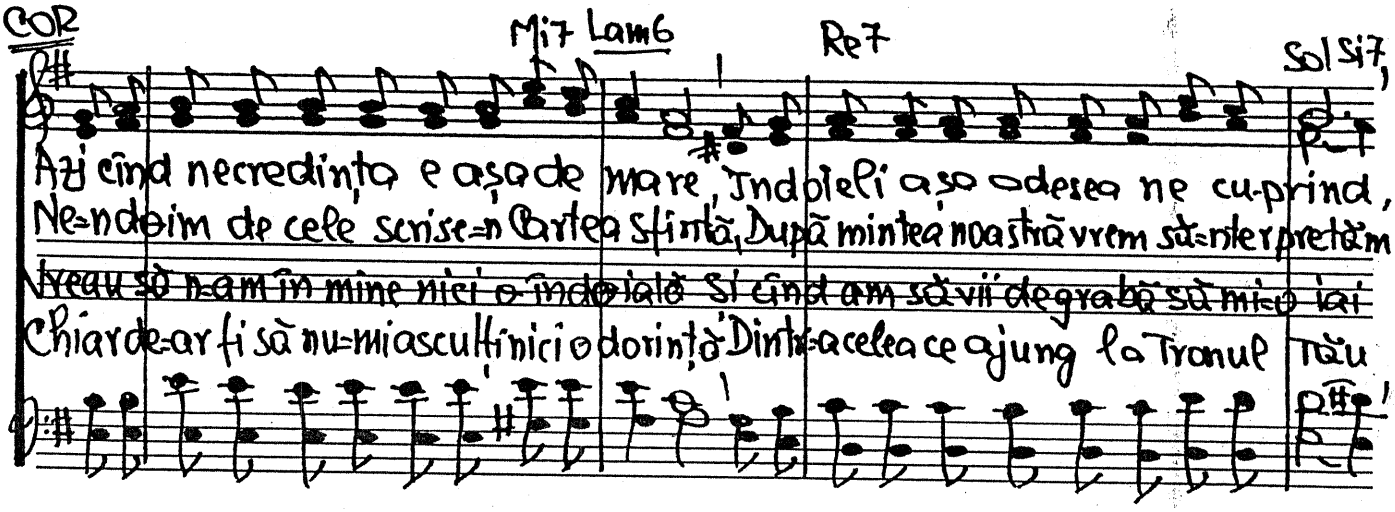

Azi când necredința e așa de mare, Îndoieli așa adesea ne cuprind,
Ne-ndoim de cele scrise-n Cartea Sfîntă, După mintea noastră vrem să-nterpretăm
~~Vreau să n-am în mine nici o îndoială și când am să vii degrabă să mi-o iai~~
Chiar de-ar fi să nu-mi asculți nici o dorință Dintr-aceelea ce ajung la Tronul Tău

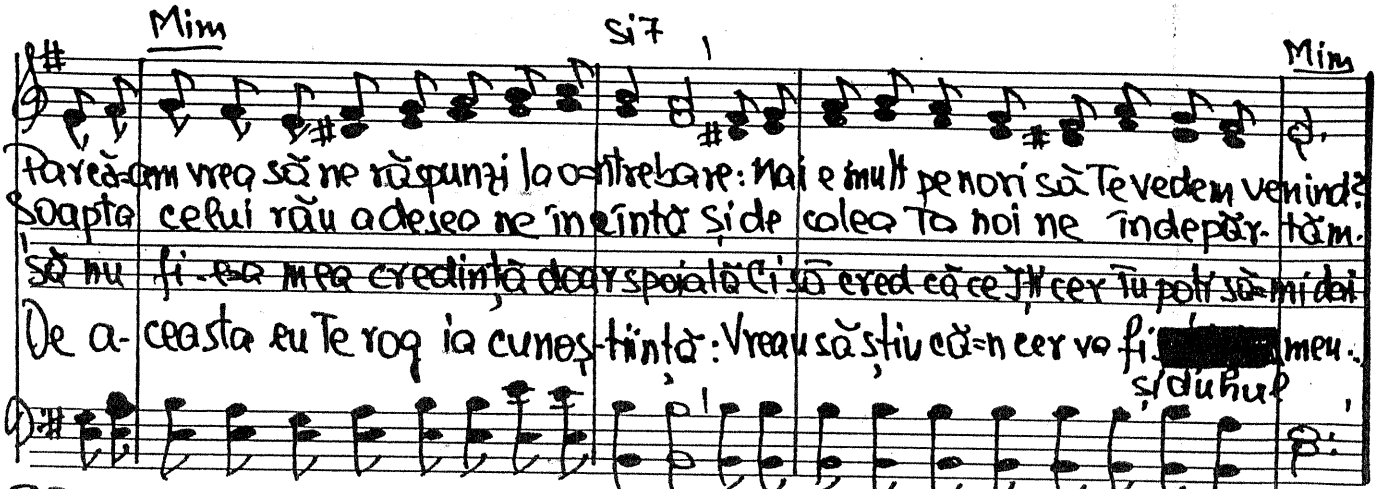

Pare-am vrea să ne răspunzi la o-ntrebare: Mai e mult pe nori să Te vedem venind?
Șoapta celui rău adesea ne înșeală și de calea Ta noi ne îndepăr-tăm.
~~Să nu fi-e-a mea credință doar spoială Ci să cred că ce Îți cer Tu poți să-mi dai~~
De a-ceasta eu Te rog la cunoș-tință: Vreau să știu că-n cer voi fi [redacted] meu.
și Duhul

3-I-1961

=62. Hristos a înviat!

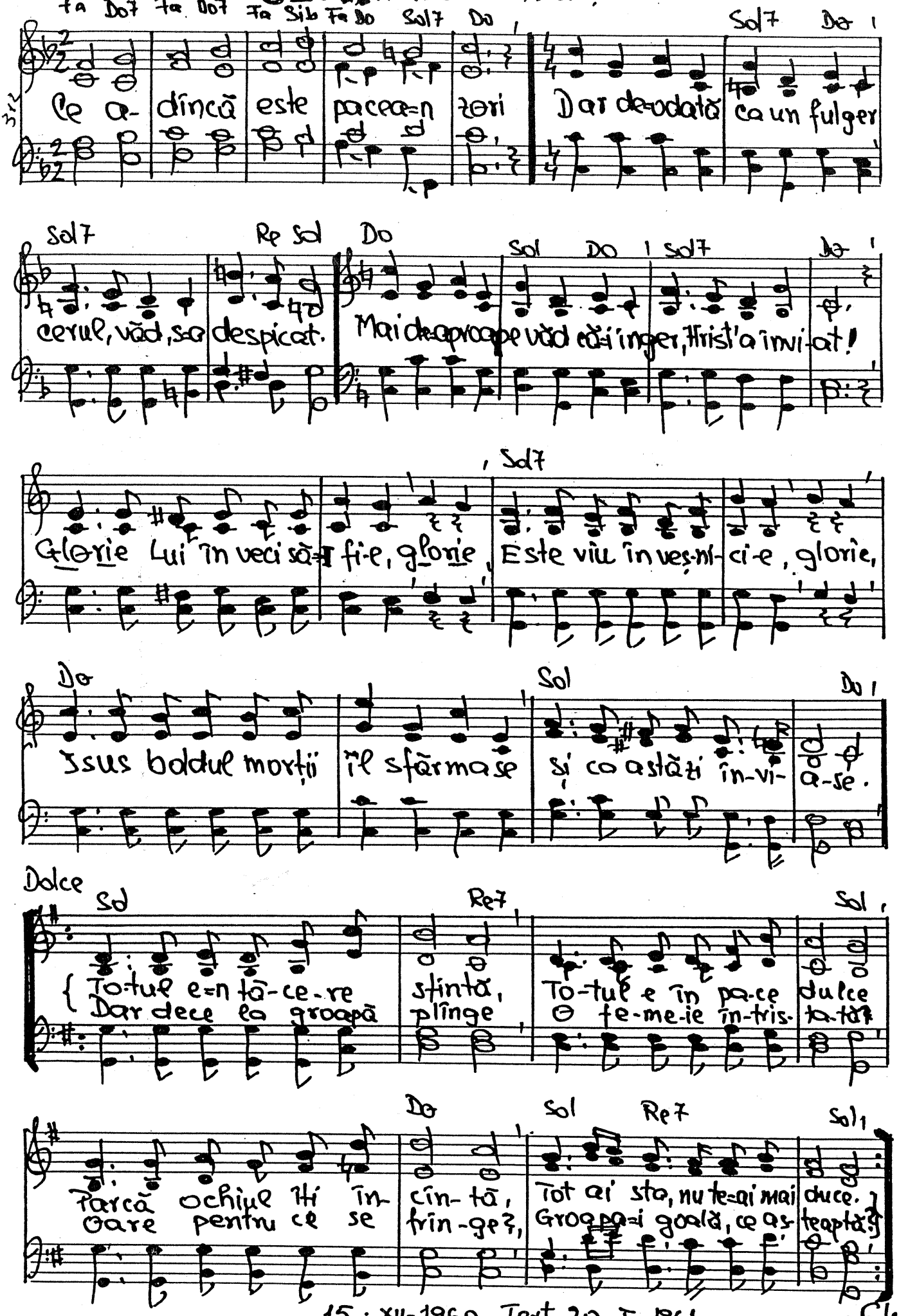

15 · XII-1960 Text 20 -I- 1961

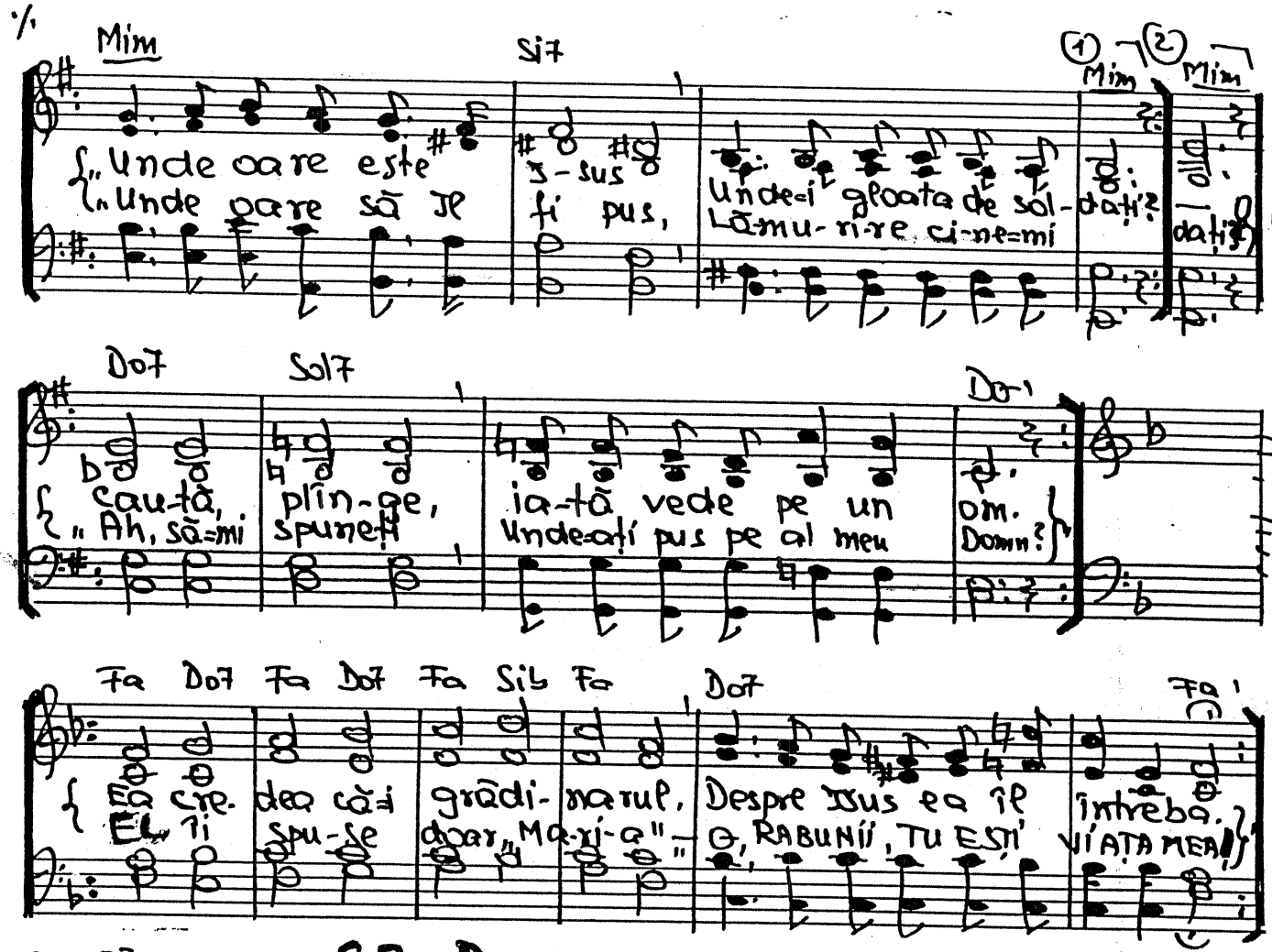

COR BĂRB. **-63. De s=orcere.**

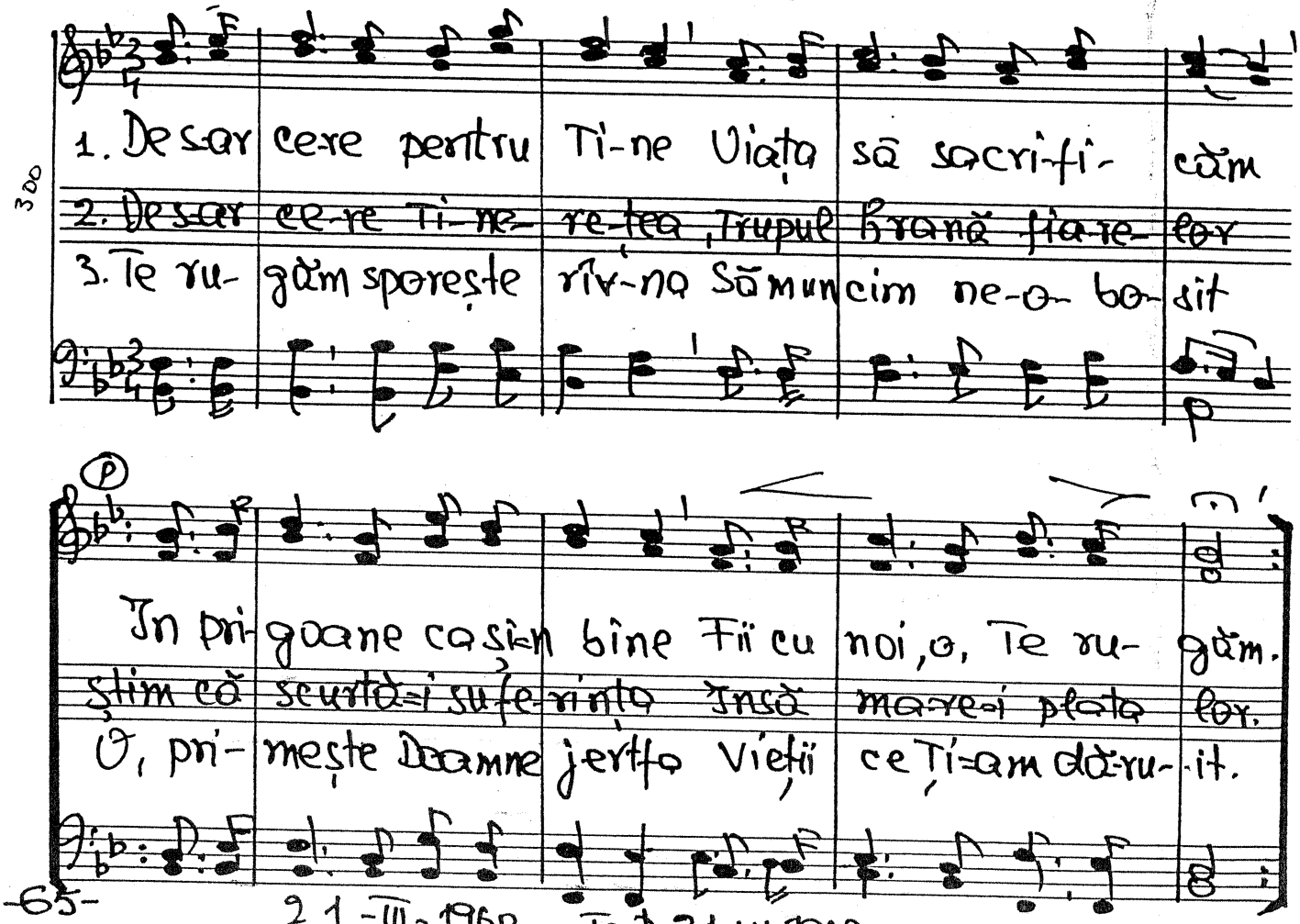

21-III-1960. Text 21.IV-1963.

64. Țara păcii

Vers. Sanda Moinaru

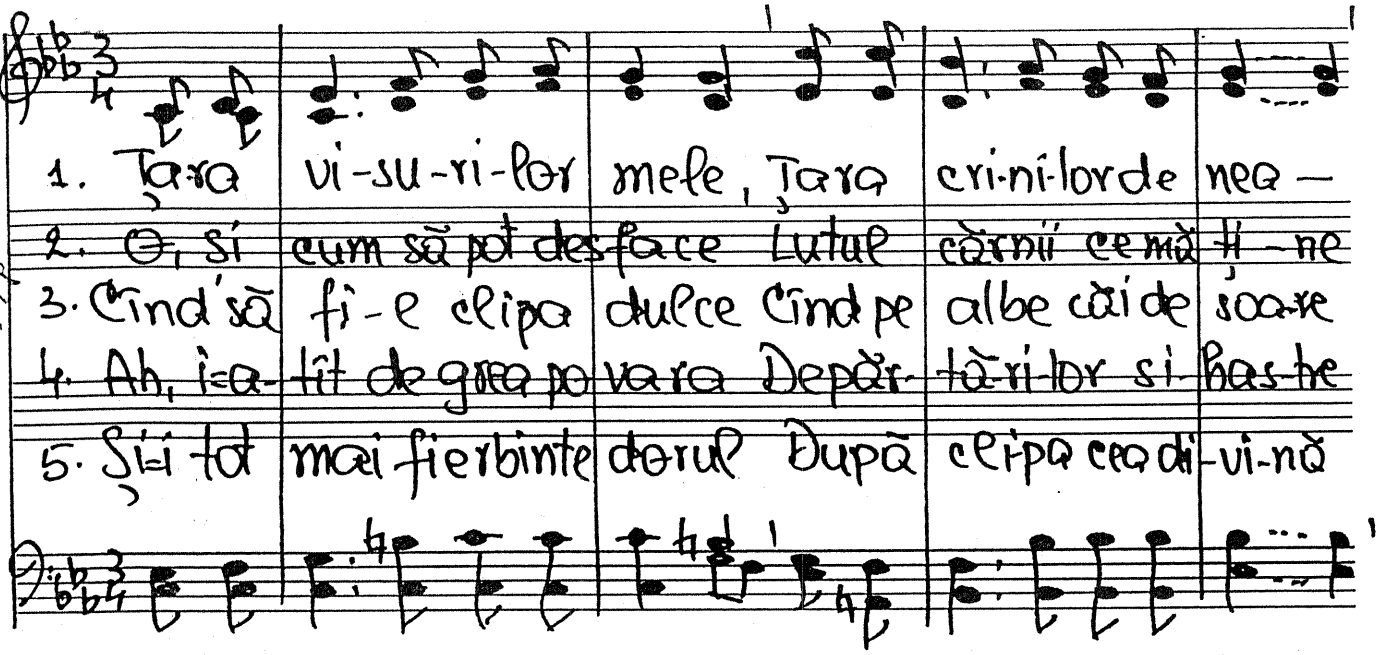

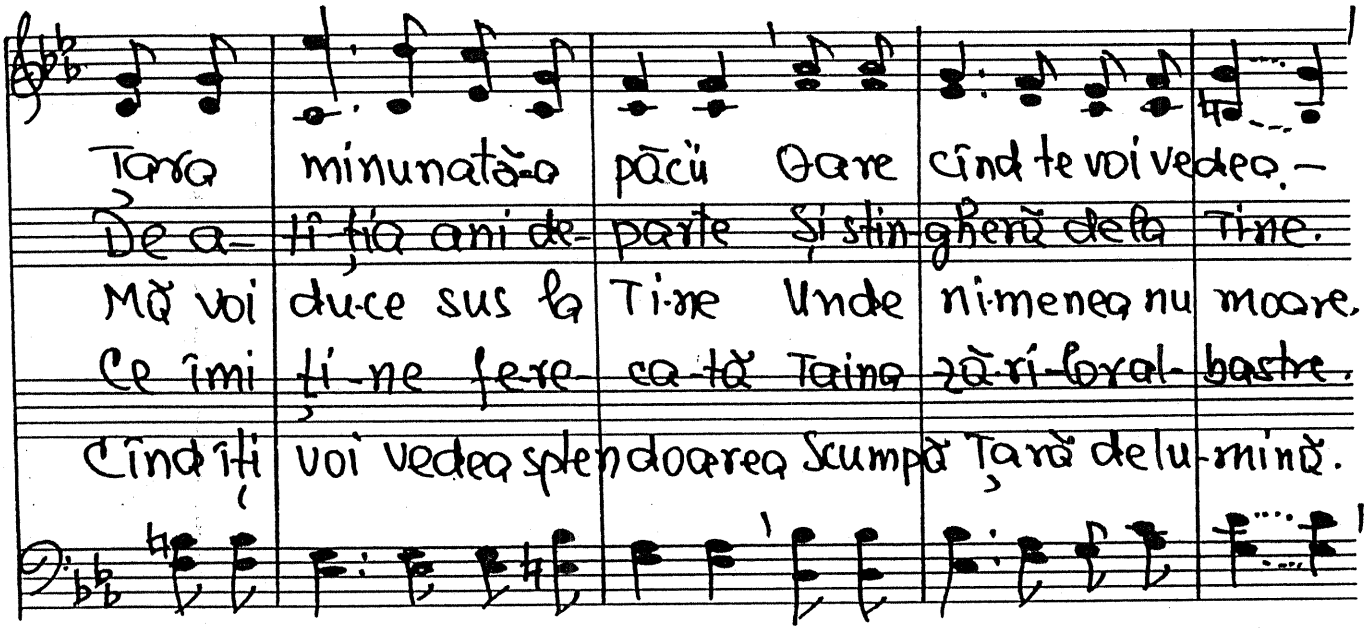

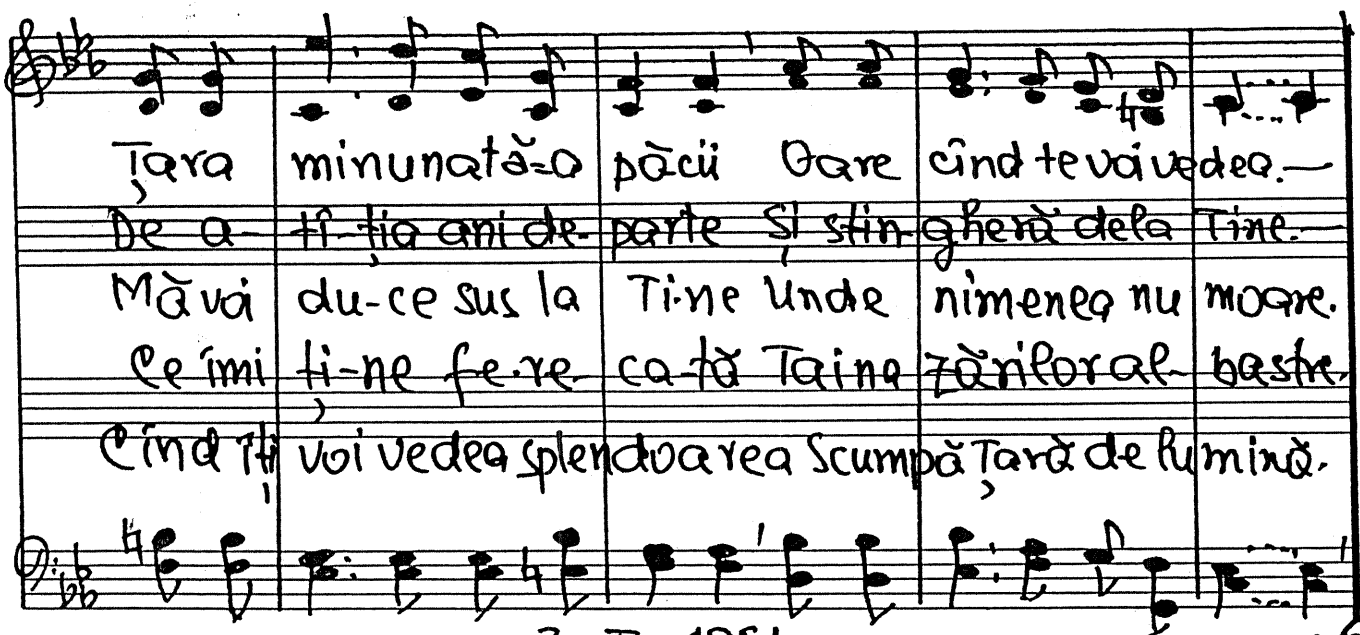

3-I-1961

68. Prin îndurarea Lui

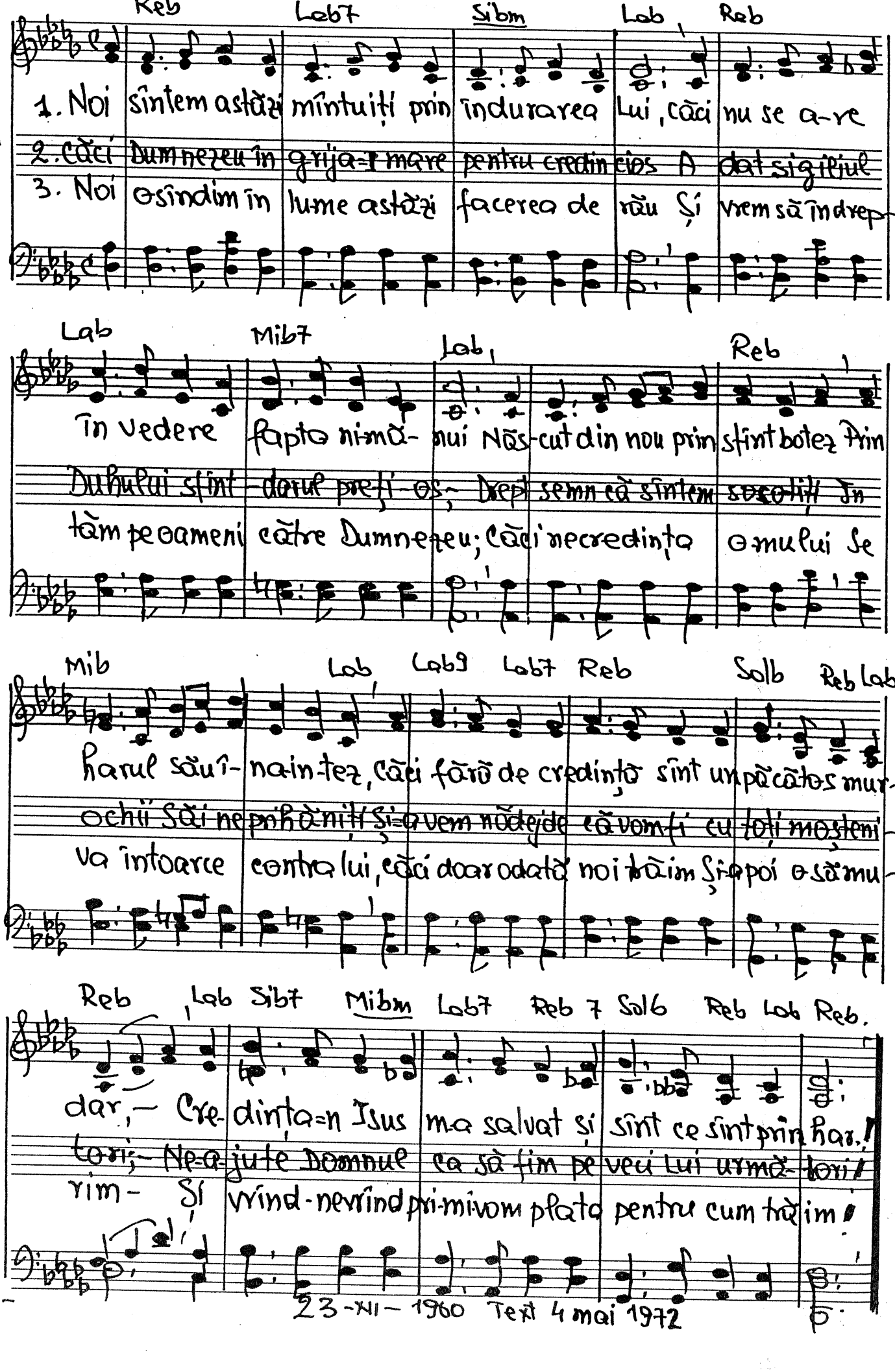

23-XI-1960 Text 4 mai 1972

(Duet)

66. Răsune a noastră cîntare!

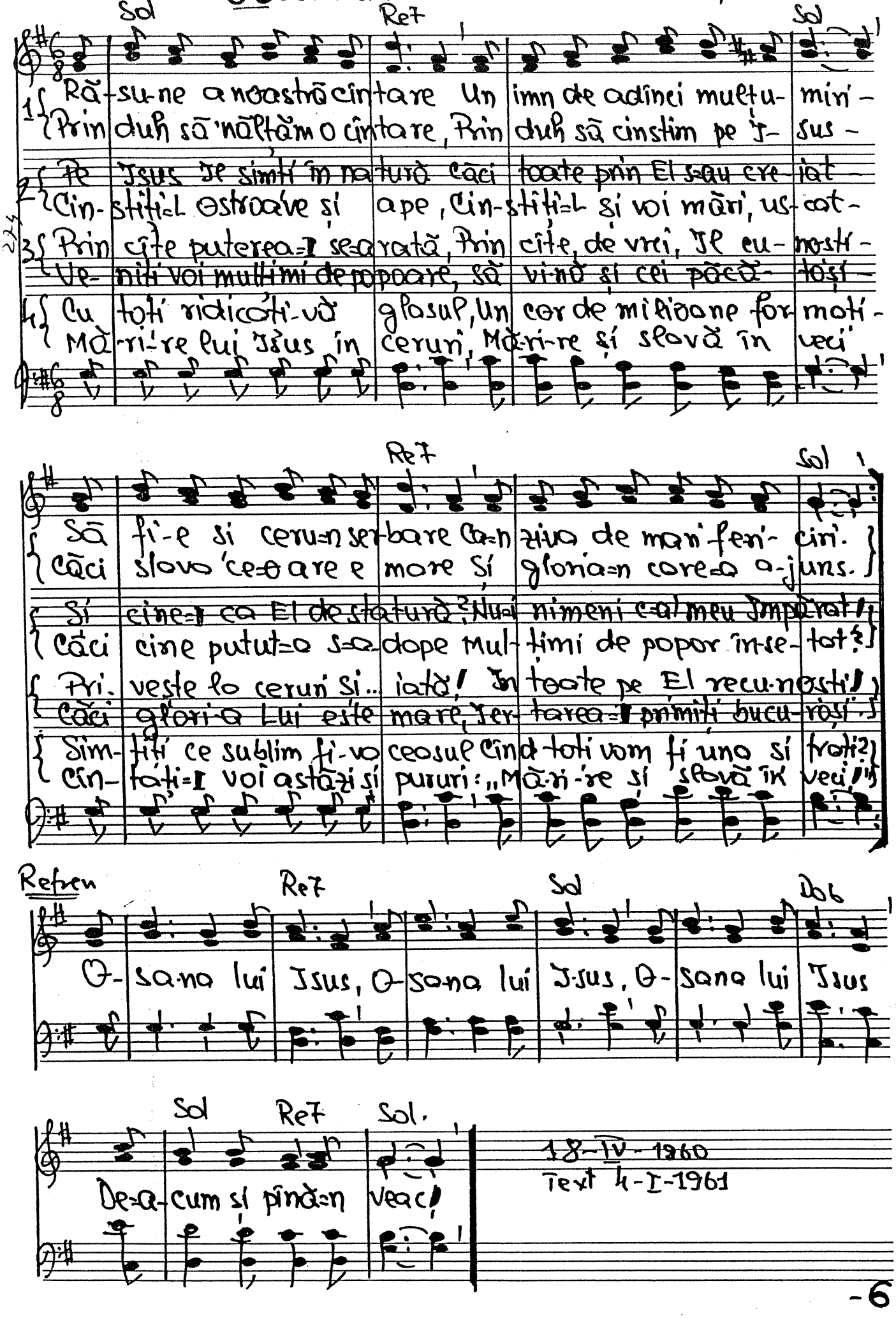

18-IV-1960
Text 4-I-1961

67. În nădejdea Ta preasfîntă

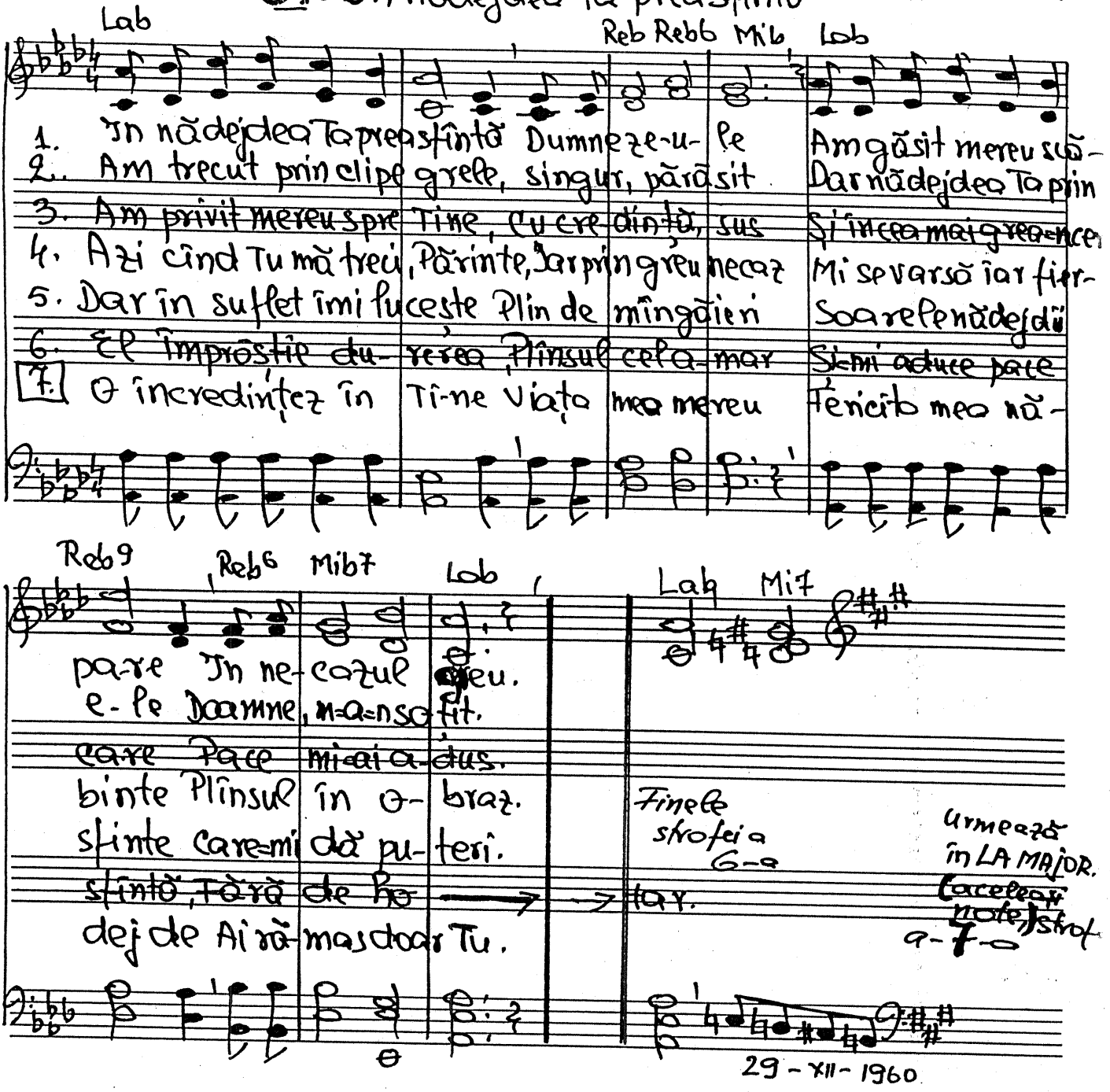

29-XII-1960

68. Aș dori Isuse scump

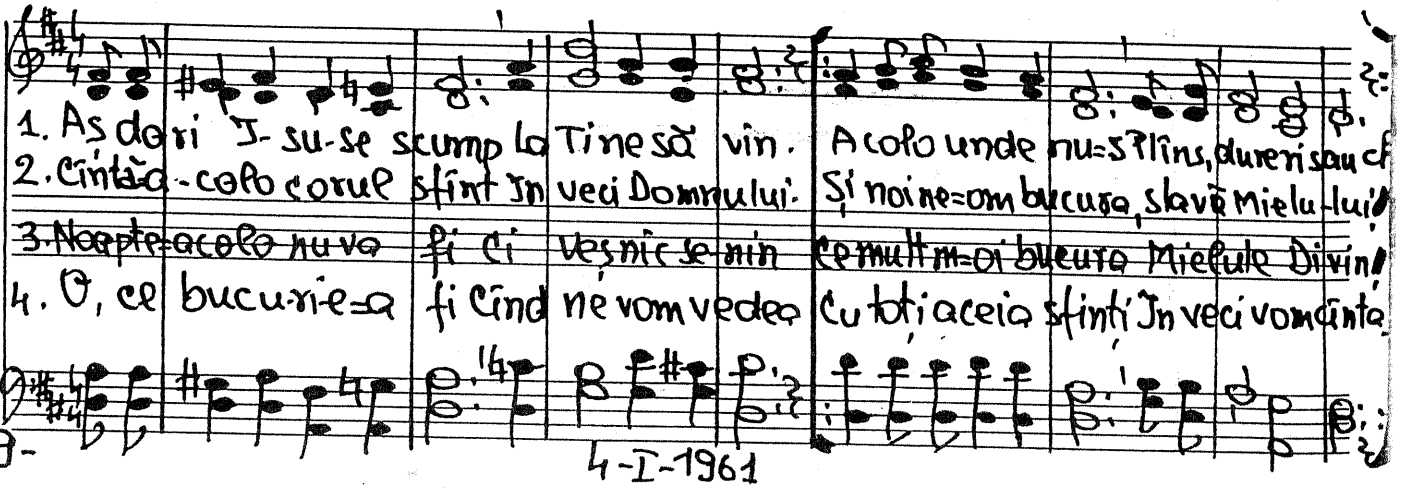

4-I-1961

Al.-mod.

69. Te-ntreb amice dragă

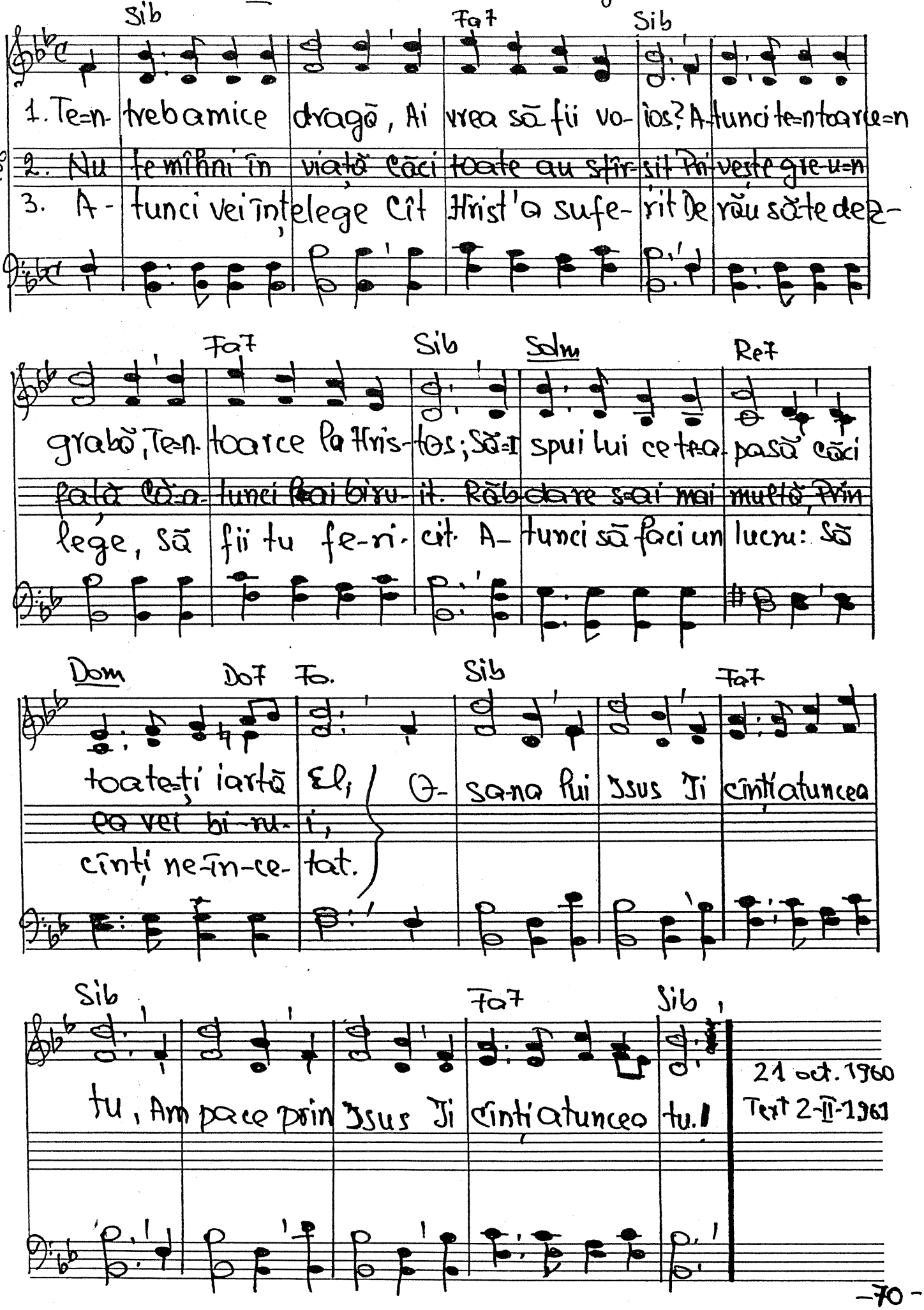

Mod.

70. Îmi crește dor.

cultului.

Dom Fam Dom Sol7

1. Îmi crește dor de Tine Și-mi simt ochii u- mezi iar
2. Pus- ti-ul mă-ncon- joară ca o mantie de fier
3. Văd un izvor de viață Ce sal- va-re mi-a a- dus
4. Ri- dic umil pri- vi-rea către Ti-ne Dom-nul meu
5. A- prins-ai Tu iu- bi-re Cînd pe cruce-ai lă- cri- mat

Dom Fam6 Do° Sol Dom

Rătă- cit pe căi stră-i-ne Eu caut calea în za- dar,
Dar o rază-ncet co- boară Și mă-nnalță că- tre cer,
Simt o nouă di-mi- neață În iu- bi-rea Ta I- sus
De ar arde-ntreaga fi-re Nu va-n- tre-ce do-rul meu,
De a- ce-ia doru-n fi-re E-n-so- țit de un of- tat,

Fam Do° Sol7 Dom

Ră-tă- cit pe căi stră-i-ne Eu caut calea în za- dar.
Dar o rază-ncet co- boară Și mă-nnalță către cer.
Simt o nouă dimi- neață În iu- bi-rea Ta I- sus.
De ar arde-ntreaga fi-re Nu va-n-tre-ce dorul meu.
De a- ceia doru-n fi-re E-n-so- țit de un of- tat.

9-I-1961

-71. Slavă Lui!

vivace

(f) Do Fa Do Sd7 Do Sd7 Do

Slavă Lui, Da, slavă Domnului! Cinste fi-e-adusă Mielului

Sol Do6 Si (ff) Fa#7 Si (solo) (f) Mi Si7 Mi

în e- tern! Mărire Lui! Da, glo rie fi-e-a-dusă Lui! E

Lab7 Rebm Reb+ Reb6 Fa7 Sibm Lab Sibm Mib7 Lab

Domn pu-ter-nic. A creiat tot ce ve-dem Și-n toate-i mîna Lui.

I UNISON (pp) vivace

II Cor Do7 Fam Do7 Fam Sibm

Pri- vește o-chiu-le și iată slava Domnului se-a-rată Universu-i

Cre- iase soare-le și luna, Astre ce se-n vîrt într-una Drumul lor îl

Fam Do7 Fam Do7 Fam

mărtu-ri-e De ce poate și ce știe, Fi-e-I glorie-n veci!

co-or-do-nează, Toate-n spații gravi-tează, Fi-e-I glorie-n veci!

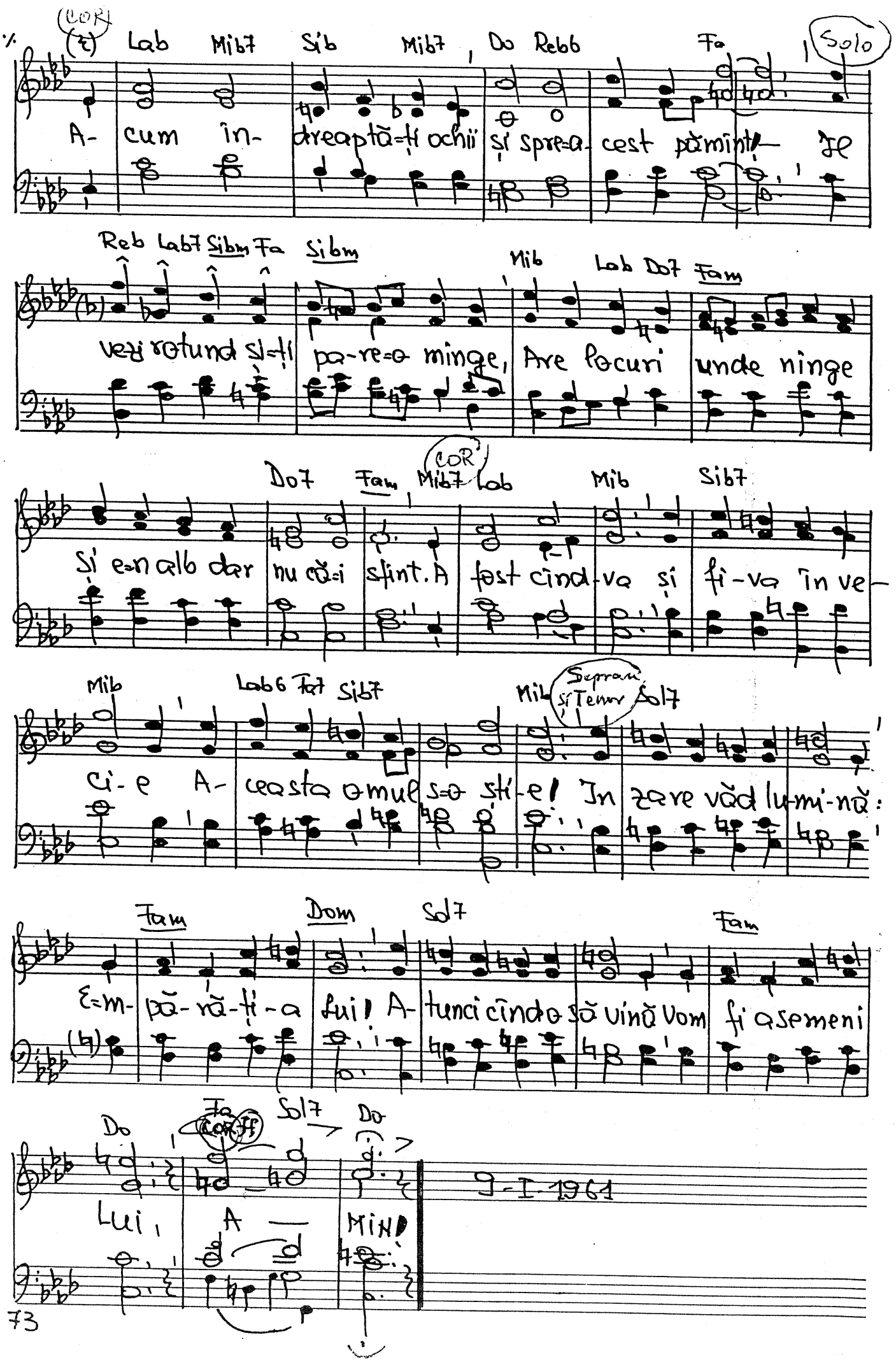
(COR)
Lab Mib7 Sib Mib7 Do Reb6 Fa
Solo
A- cum în- dreaptă-ți ochii și spre-a cest pămînt Je
Reb Lab7 Sibm Fa Sibm
Mib Lab Do7 Fam
vezi rotund și-ți pa-re-o minge, Are locuri unde ninge
Do7 Fam (COR) Mib7 Lab Mib Sib7
Și e-n alb dar nu că-i sfînt. A fost cînd-va și fi-va în ve-
Mib Lab6 Fa7 Sib7
Mib Soprani și Tenori Sol7
ci-e A- ceasta omul s-o știe! În zare văd lu-mi-nă:
Fam Dom Sol7 Fam
Ê-m- pă-ră-ți-a Lui! A- tunci cînd o să vină Vom fi asemeni
Do Fa (COR ff) Sol7 Do
9-I-1961
Lui, A — MIN!
73

72. AM PIERDUT PE DOMNUL

Vers. Jon Marini

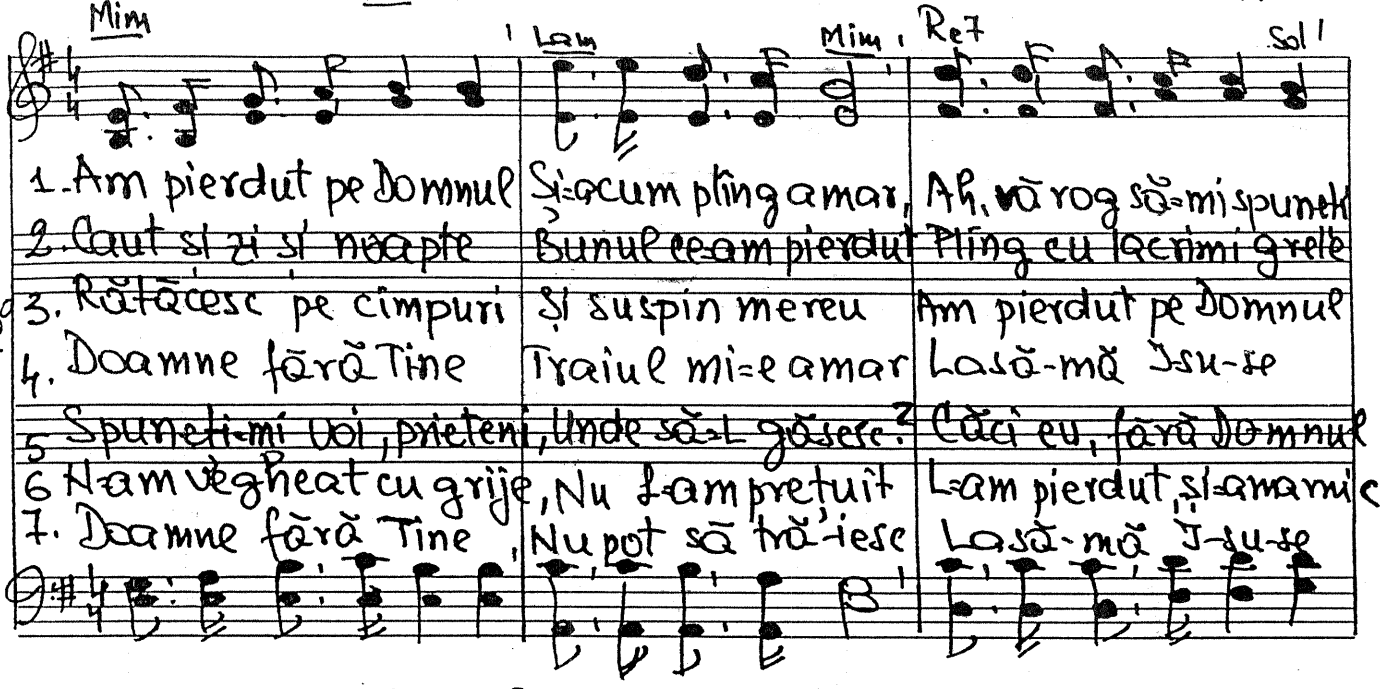

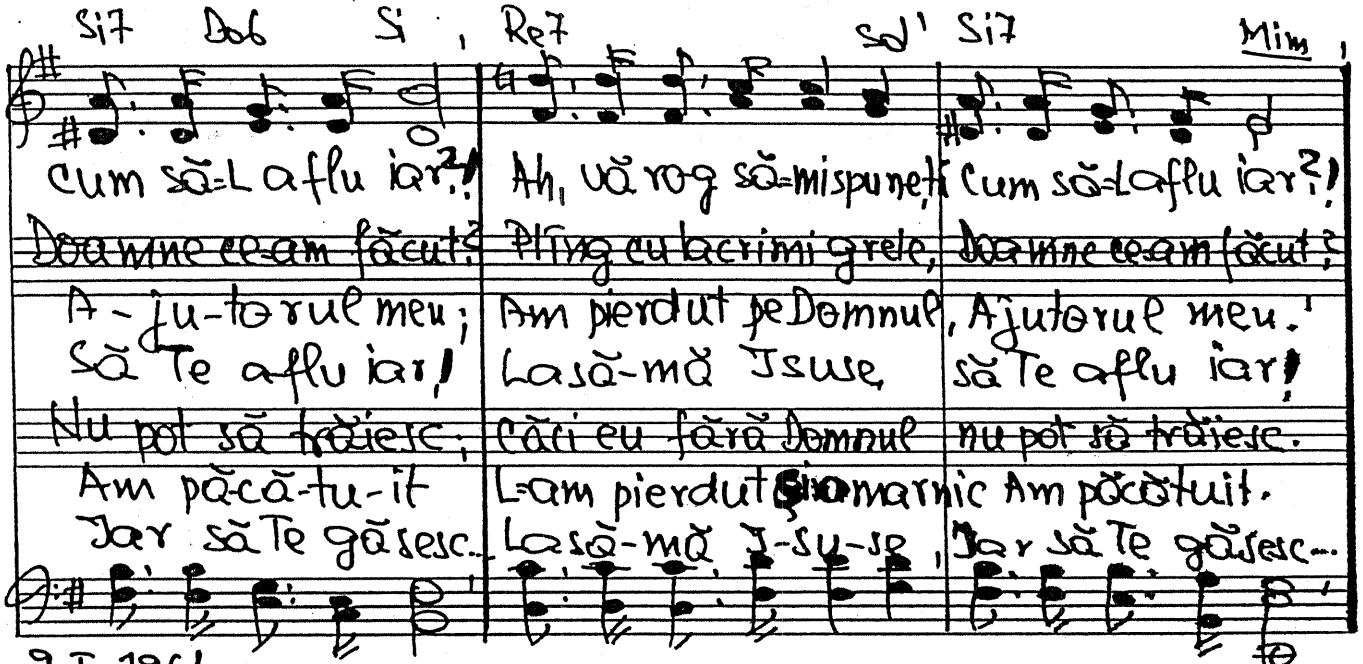

9-I-1961.

73. DOMNUL NOSTRU, TE RUGĂM

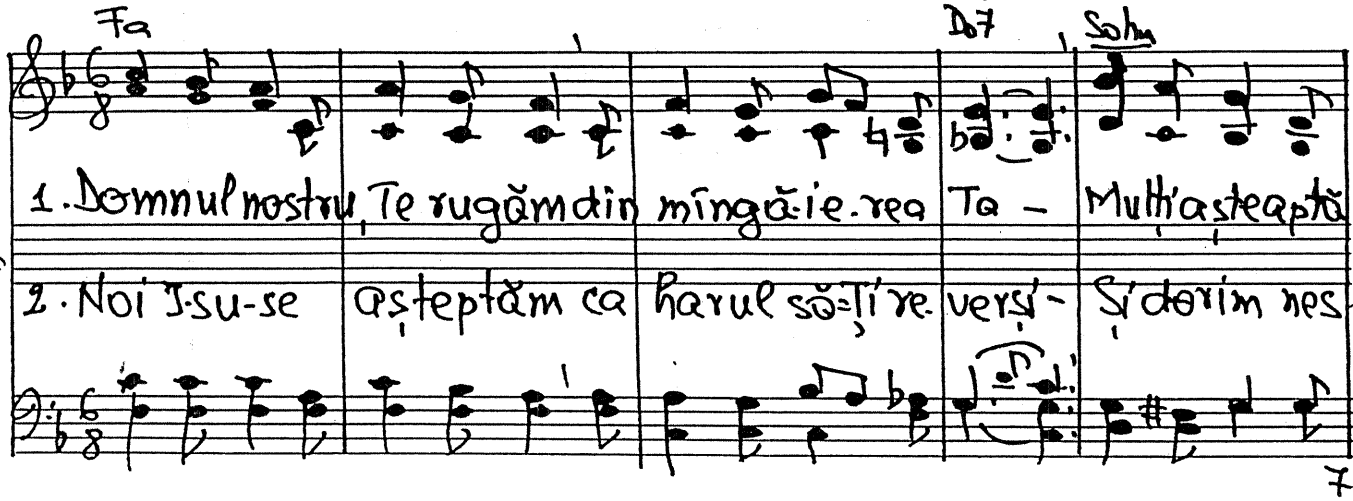

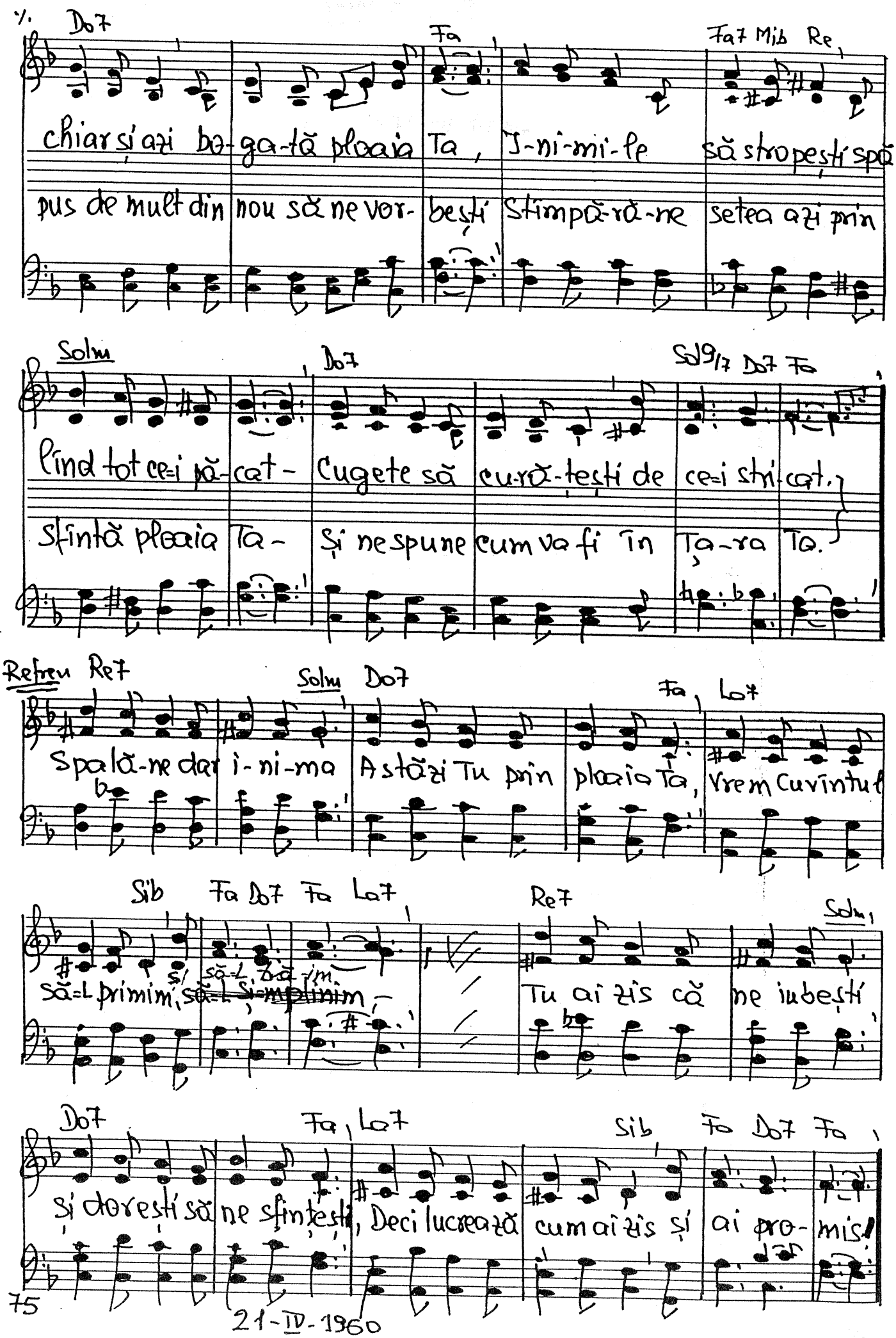
1. Do7 Fa Fa7 Mib Re
Chiar și azi bo-ga-tă ploaia Ta, I-ni-mi-le să stropești spă-
pus de mult din nou să ne vor-bești Stimpă-ră-ne setea azi prin
Solm Do7 Sol9/7 Do7 Fa
Pînă tot ce-i pă-cat- Cugete să cu-ră-tești de ce-i stri-cat.
Sfîntă ploaia Ta- Și ne spune cum va fi în Ța-ra Ta.
Refren Re7 Solm Do7 Fa, Lat
Spală-ne dar i-ni-ma Astăzi Tu prin ploaia Ta, Vrem Cuvîntul
Sib Fa Do7 Fa Lat Re7 Solm
Să-L primim, Să-L și trăim. Tu ai zis că ne iubești
Do7 Fa, Lat Sib Fa Do7 Fa
Și dorești să ne sfințești, Deci lucrează cum ai zis și ai pro-mis!

75

21-IV-1960

74. AȘA CA TINE DOAMNE

Vers. C.v. Rosche

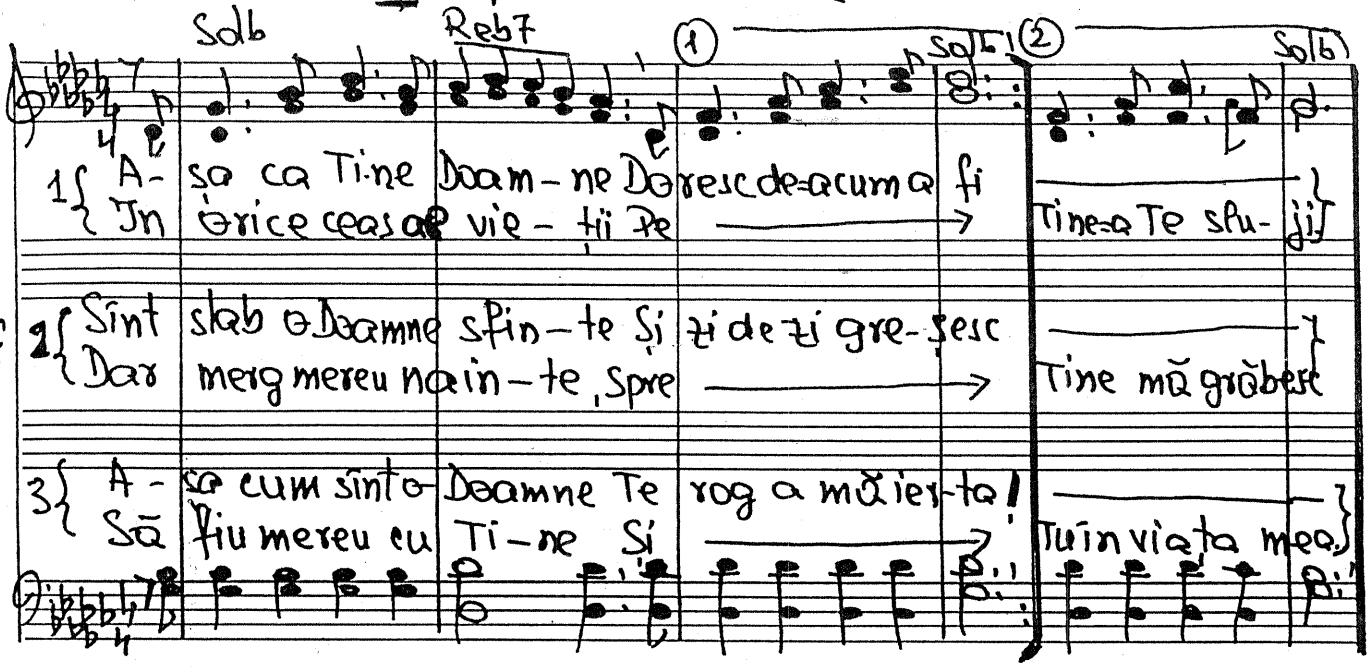

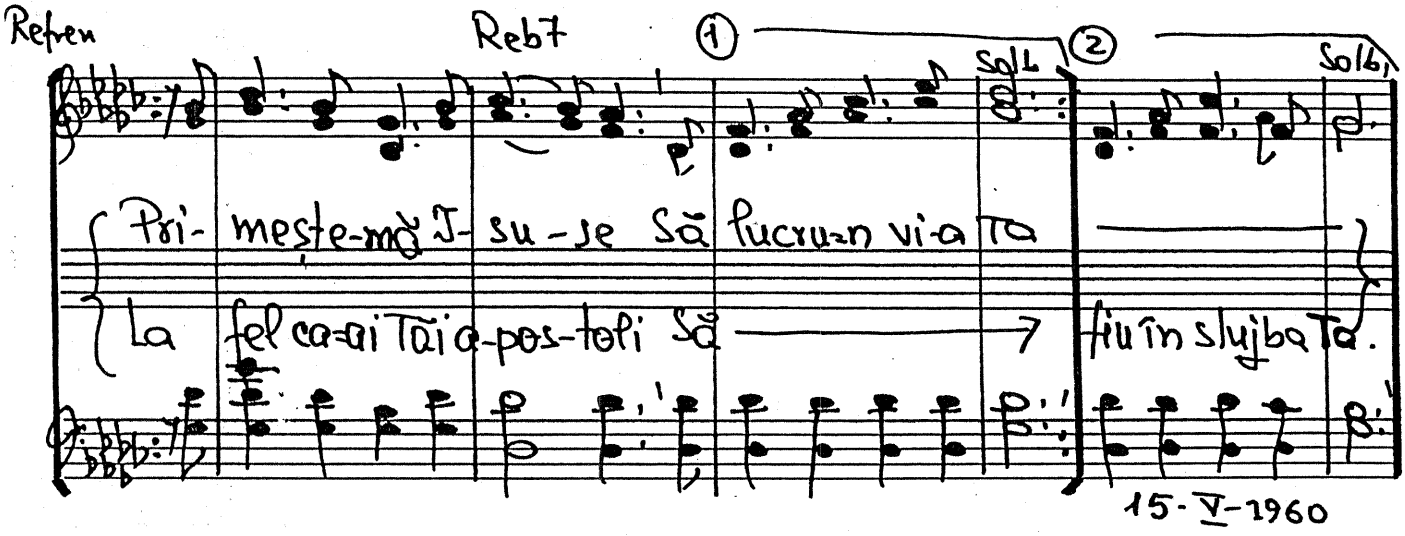

15-V-1960

75. Isus e viu!

Vers. St. Sandru (Prelucrat)

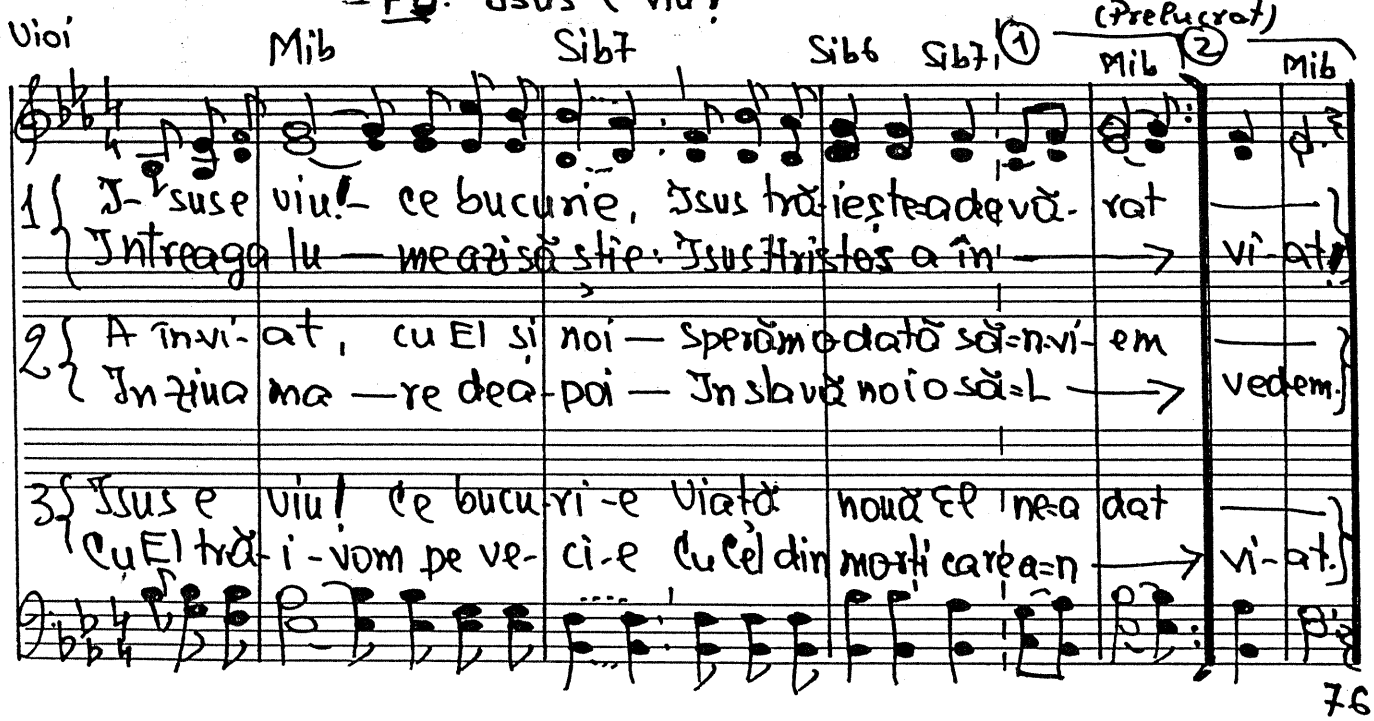

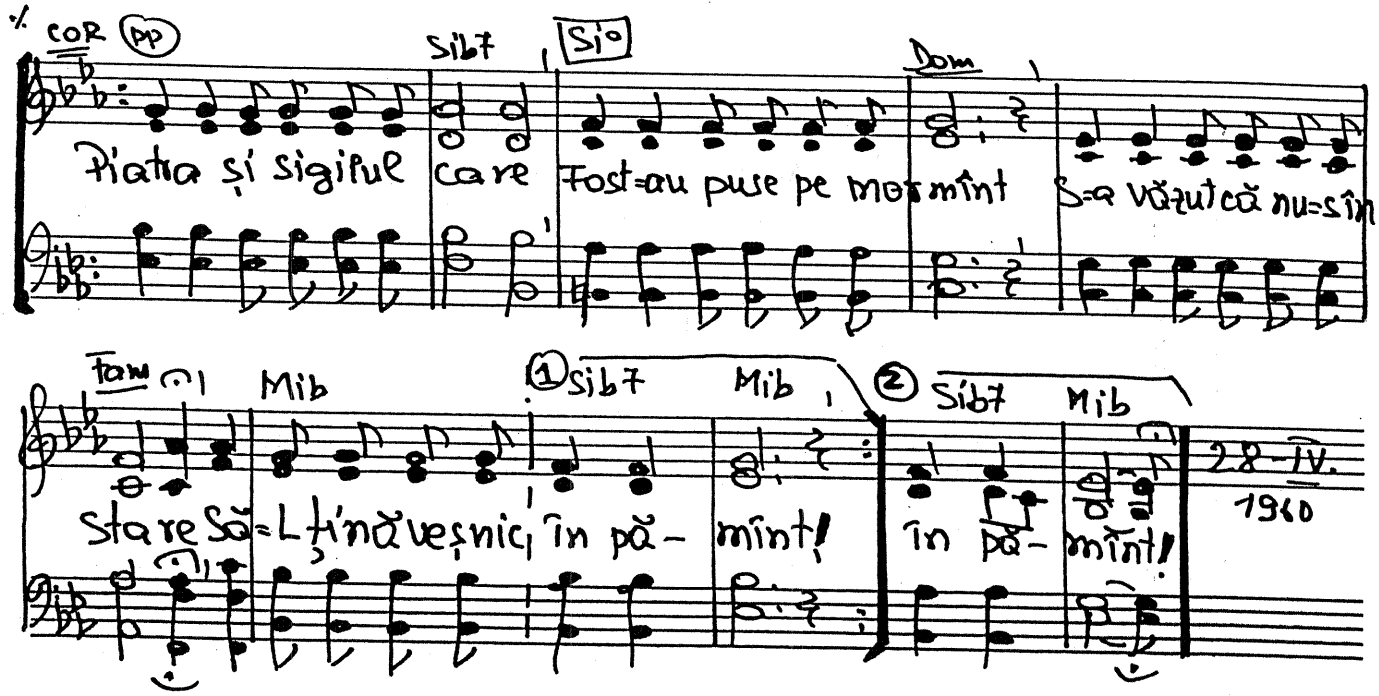

76. SALVATORUL NOSTRU VINE

Text: Sora Gibeanu

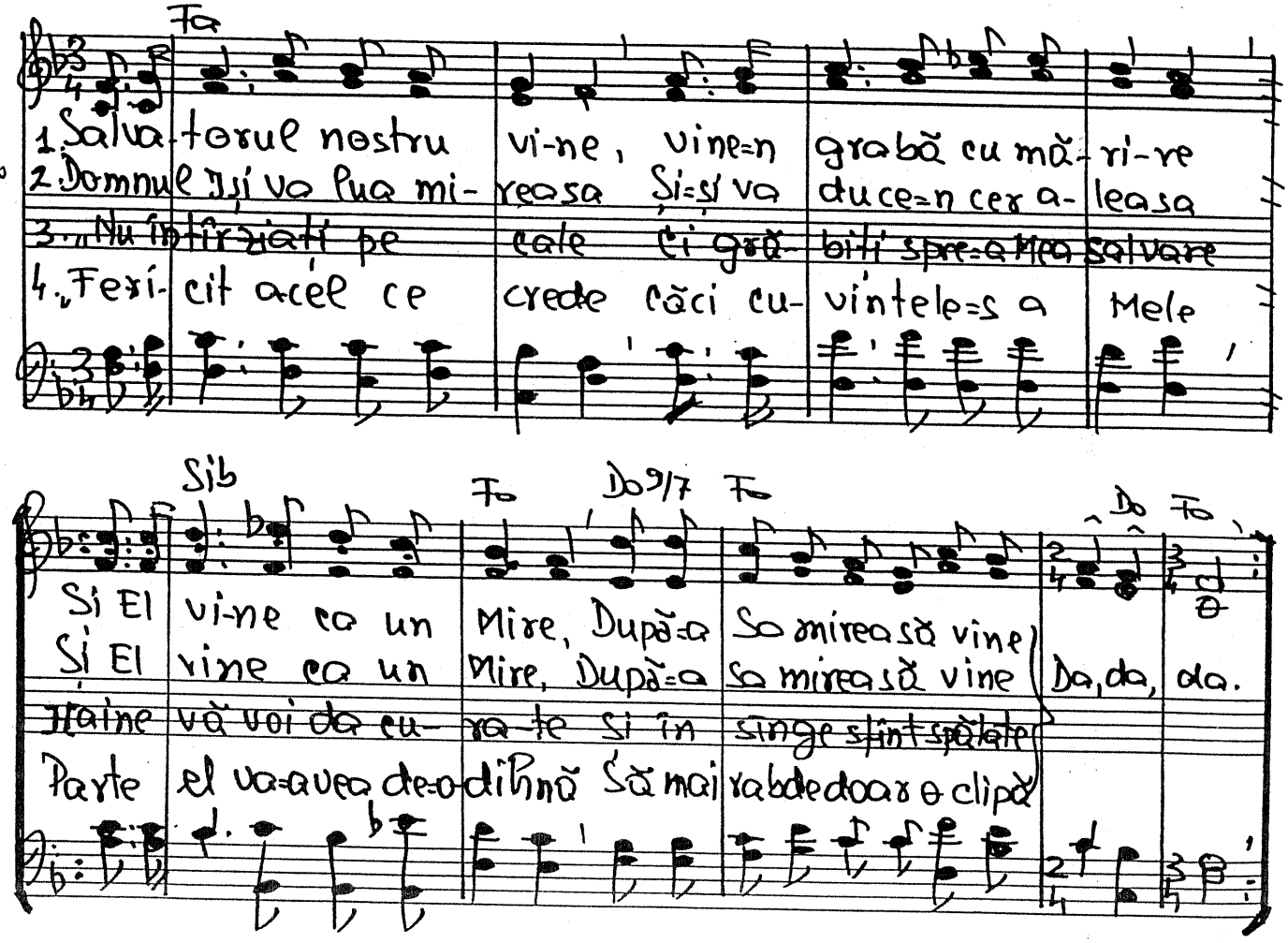

5-I-1961

77. PARCĂ-L VĂD PE ILIE

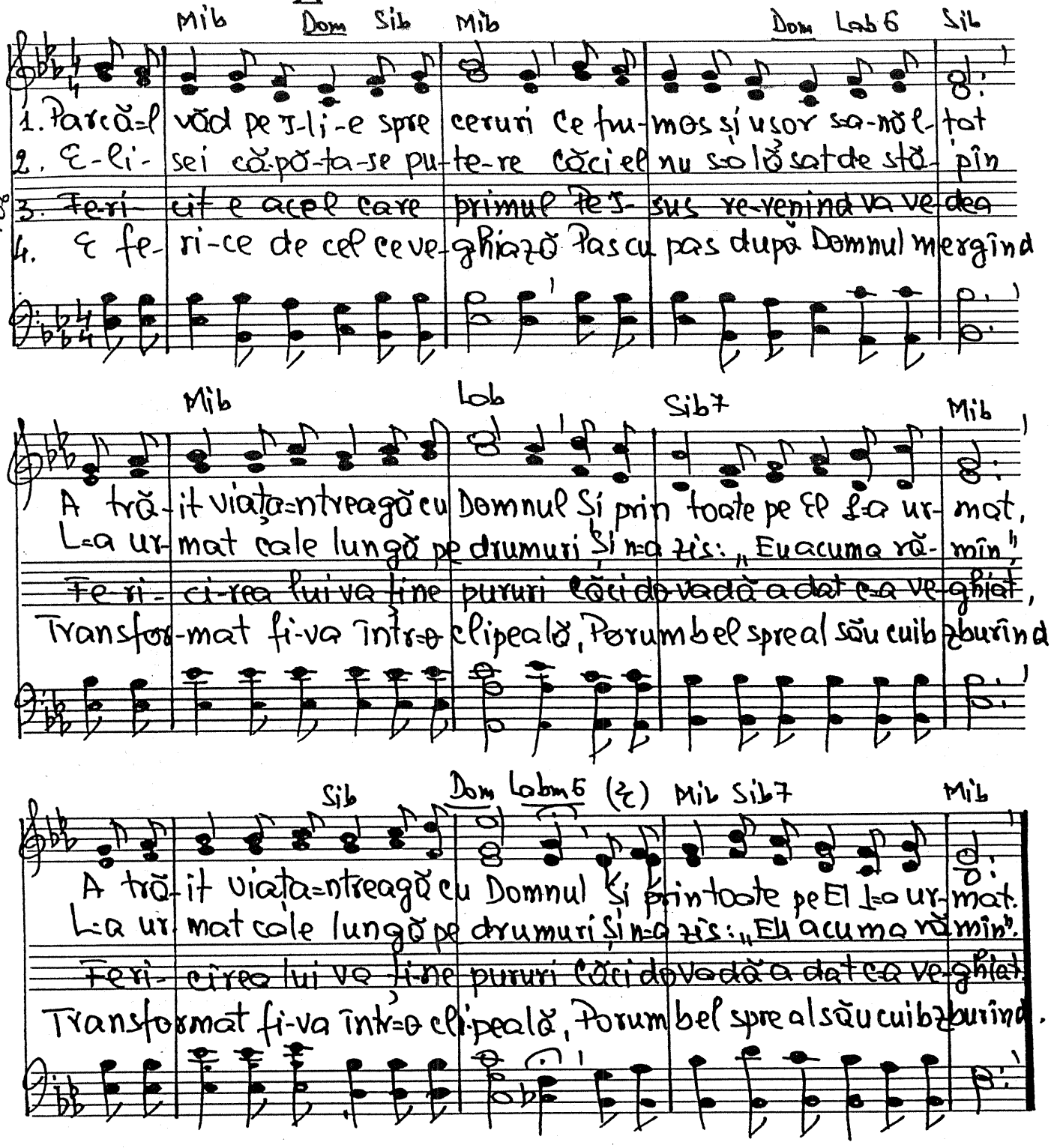

12.I.1961

78. VEGHIAȚI!

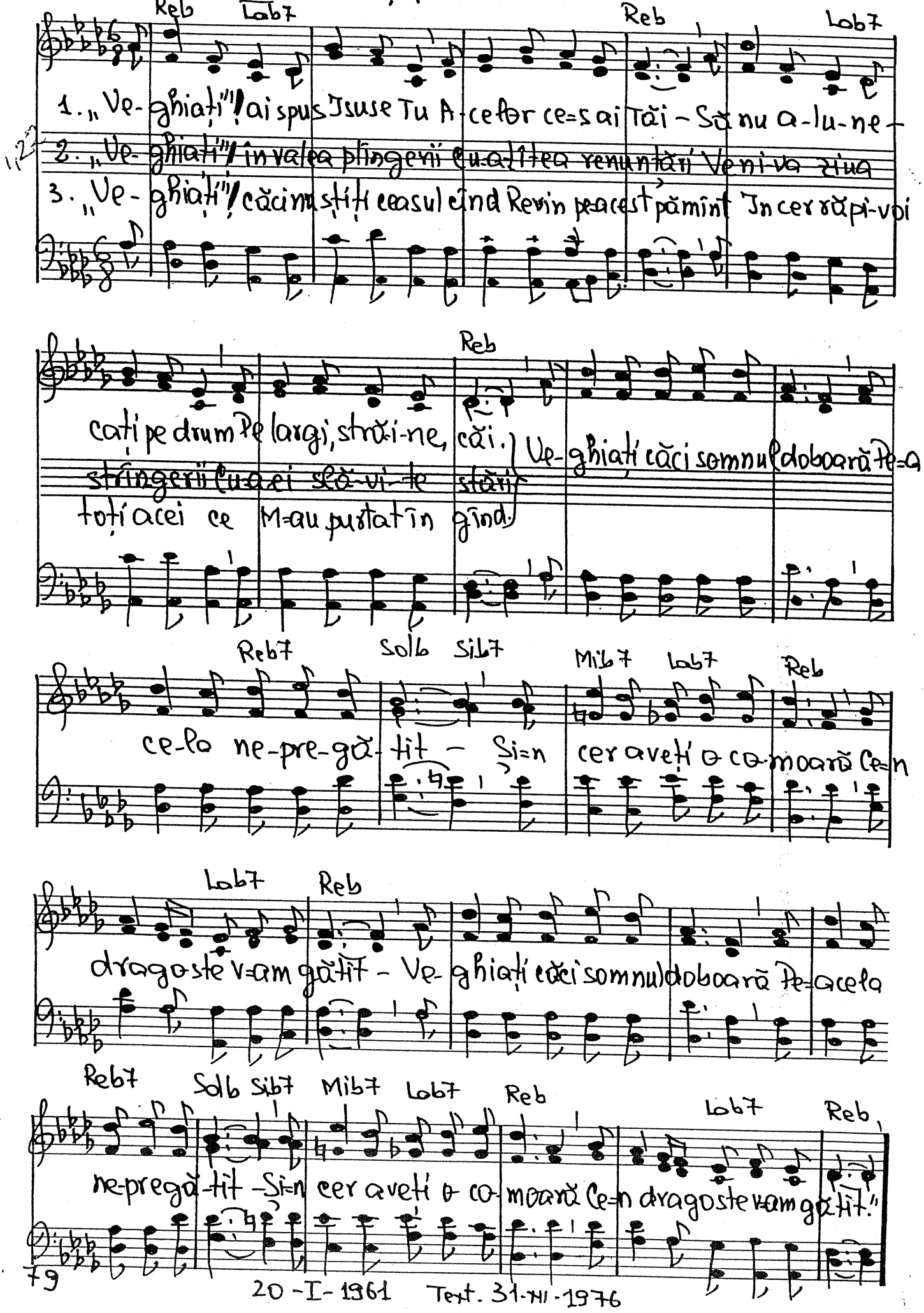

79

20-I-1961 Text. 31-XII-1976

79. FRUMOȘI SÎNT UNII OAMENI

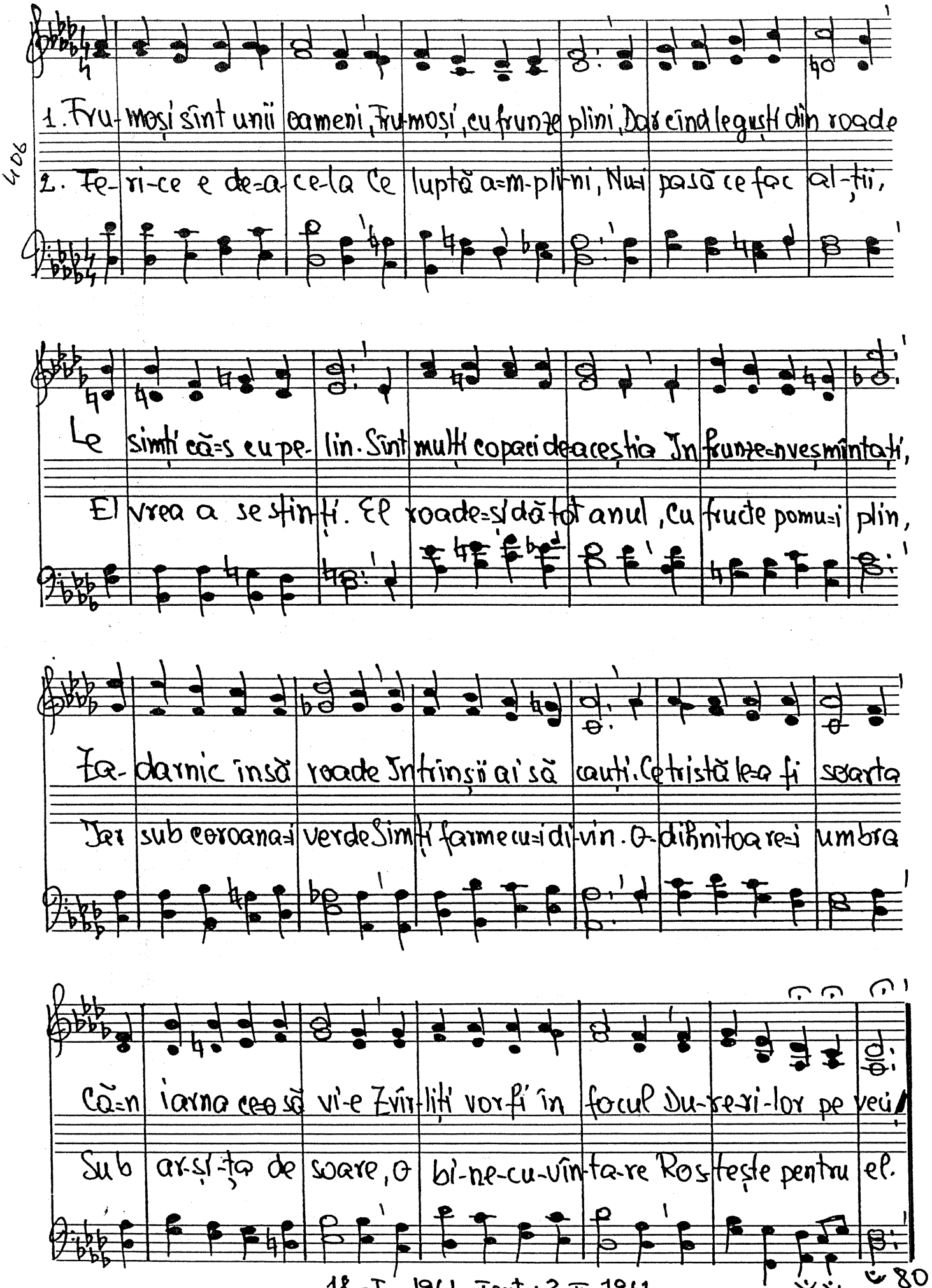

406

18-I-1961. Text: 3-II-1961

80

Vesel.

80. IATĂ PORUMBEII

Fa Do7 Fa Do7 Fa

1. Iată porum-be-ii Cum se-nalță-n zbor Vor să fi-e-aproape De-al lor Creator.
2. Rîndunicio mi-e Zboară ne-ncetat, Dorul lor spre ceruri Le e avîn-tat.
3. Dimineața cucu Cîntă-n felul său, Proslă veș-te-ntr-una Bunul Dumnezeu.

Do7 Fa Sol7 Do

Vor să-i cînte-n-tr-una Mielului Di-vin Fi-e deci e-xemplu Omului creștin.
Iar pri-vighe-toarea Cea cu glas a-les Veselă își cîntă Minunatu-i vers.
Pă-să-re-le multe Cîntă-n felul lor, Iar furnici și gîze Umplu-acest decor.

Refren Do7 Fa Do7 CODA Fa

Dorul meu de-a semeni Sus în cer e dus Unde plin de milă Stă al meu I-sus
El primește-n slavă Oameni credincioși Cei urîți de lume Îi sînt prețioși!

CODA. Fa

Îi sînt pre-ți-oși!

12-I-1961

Text. 3 iunie 1961

FINE.

81. Jsus...

Si Fa#9/7 , Fa#7 Si

1. Mul-te sus-pi-ne ai ascultat Și multe cauze ai rezol-vat
2. Se-ni-nă-ta-tea vie-ții Tu ești, Tezaur de Har și slăvi cerești'
3. Ești Pîinea Vieții, Mană ne ești, Tu dai din Tine Și-n-țelepțești
4. Calea și A-de- vărul îl știm, Prin Tine Viața. O dobîndim
5. Ești Începutul, Sfîrșitul ești, Prin Ti-ne=n-cepe, tot Tu sfîrșești,

Fa#9/7 , Fa#7 Si

Domnul Iubi-rii, Rege măreț, Nu=i ceva=n lume a-șa de preț.
Regele Iubi-rii, Ești „Minunat", - Un Prunc în iesle eu am a-flat.
~~Tu ești Blîndețea, Milă ne-nveți, Dragostea care iartă ne-a-veți.~~
Sfetnic, Luceafăr, Proo-roc în veci În felul Spus lui Melhi-se-dec.
Alfa din veci și Omega=n veci, Spațiul și Timpul, prin toate treci. -

Refren Si Labm , Reb7 Fa#7

1. 2. Chiar al Tău Nume Spune cum ești: Domn Rea puternic, Cel ce=ocrotești,
3. 4.
5. Laudă și cinste Meriți din plin, Îngerii=Ți cîntă=n locul divin,

ff Si Mi Fa#7 Si

Stea Ți se spune, Soare divin; Orice alt Nume=Ți dăm, ești sublim!
Oa-menii mari și mici iată=i vin: Cînta=Ți-vor Jsus în veci! AMIN!

25-I-1961. Text 22 aug. 1964.

82. CE FRUMOS E AFARA

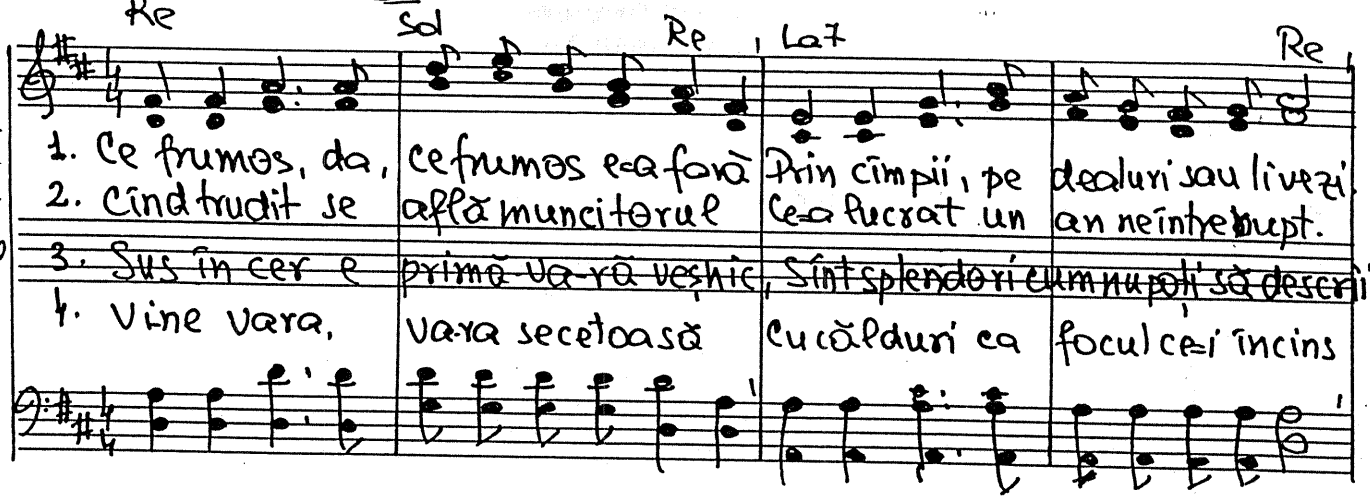

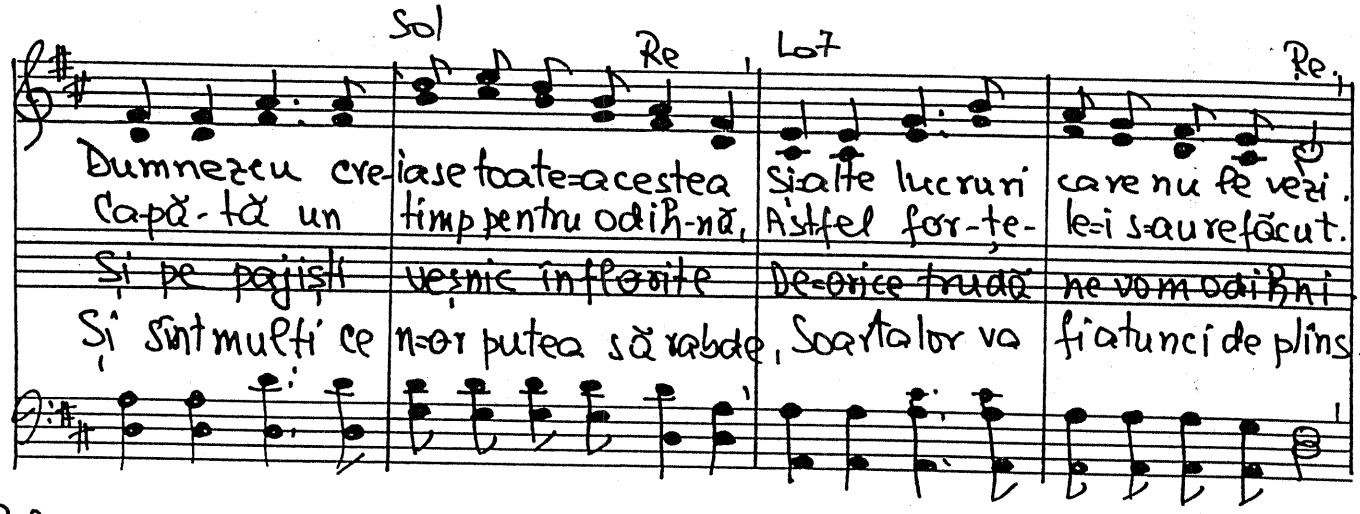

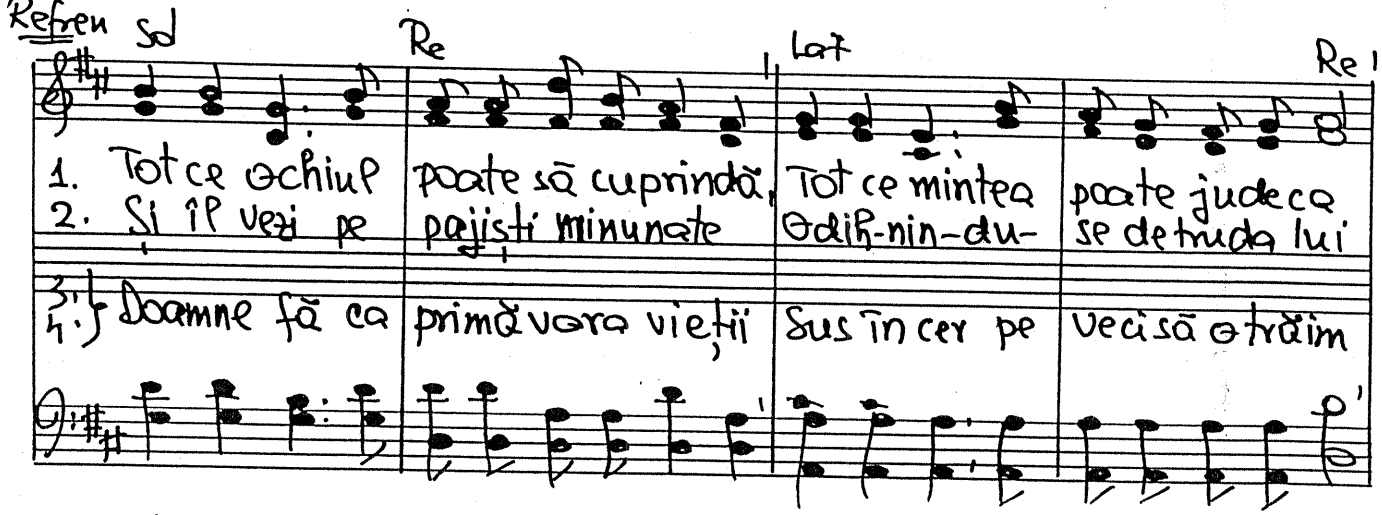

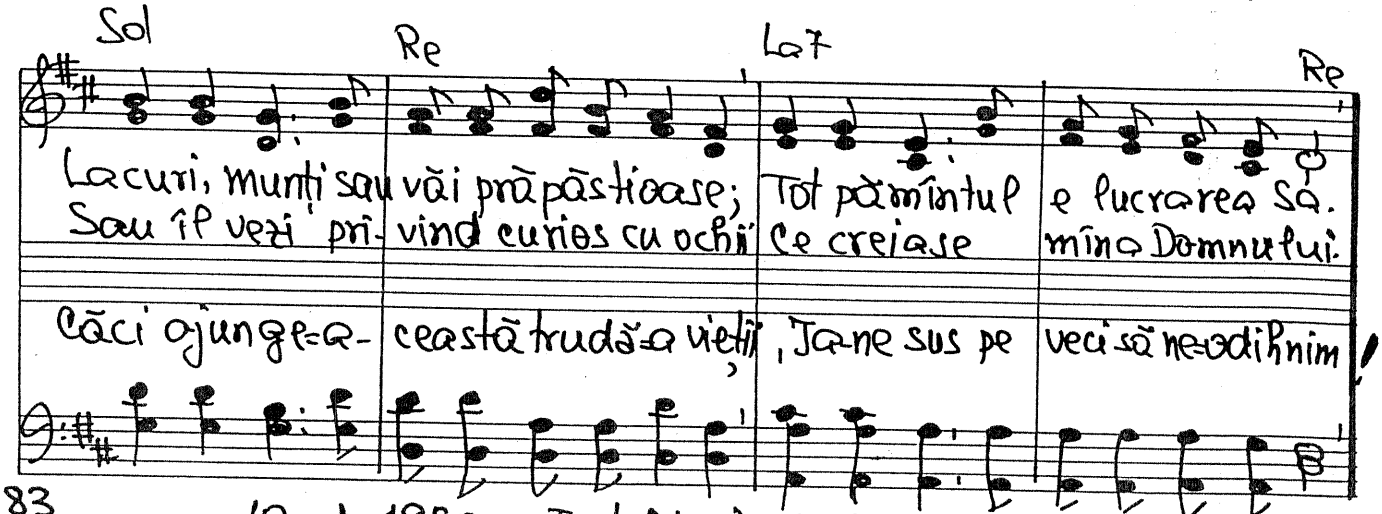

83

10 oct. 1960 . Text 8 iunie 1961

Moderato • 83. DRAGOSTEA Vers: popular.

406

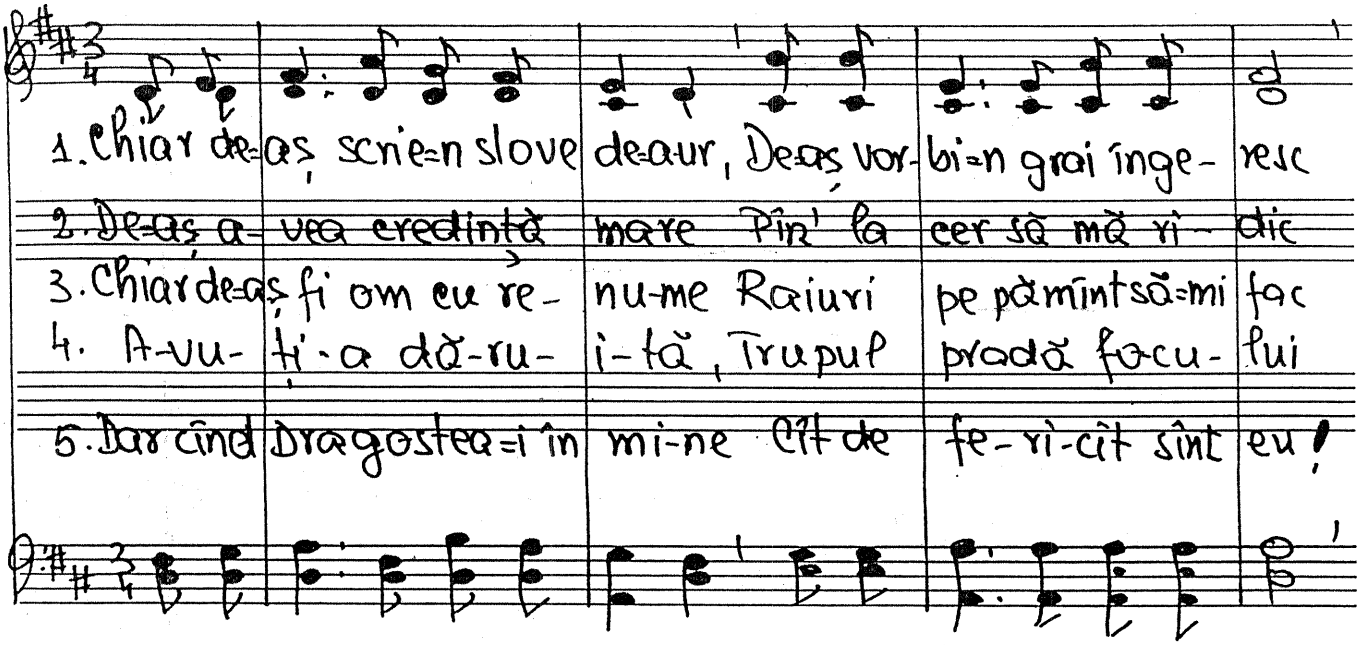

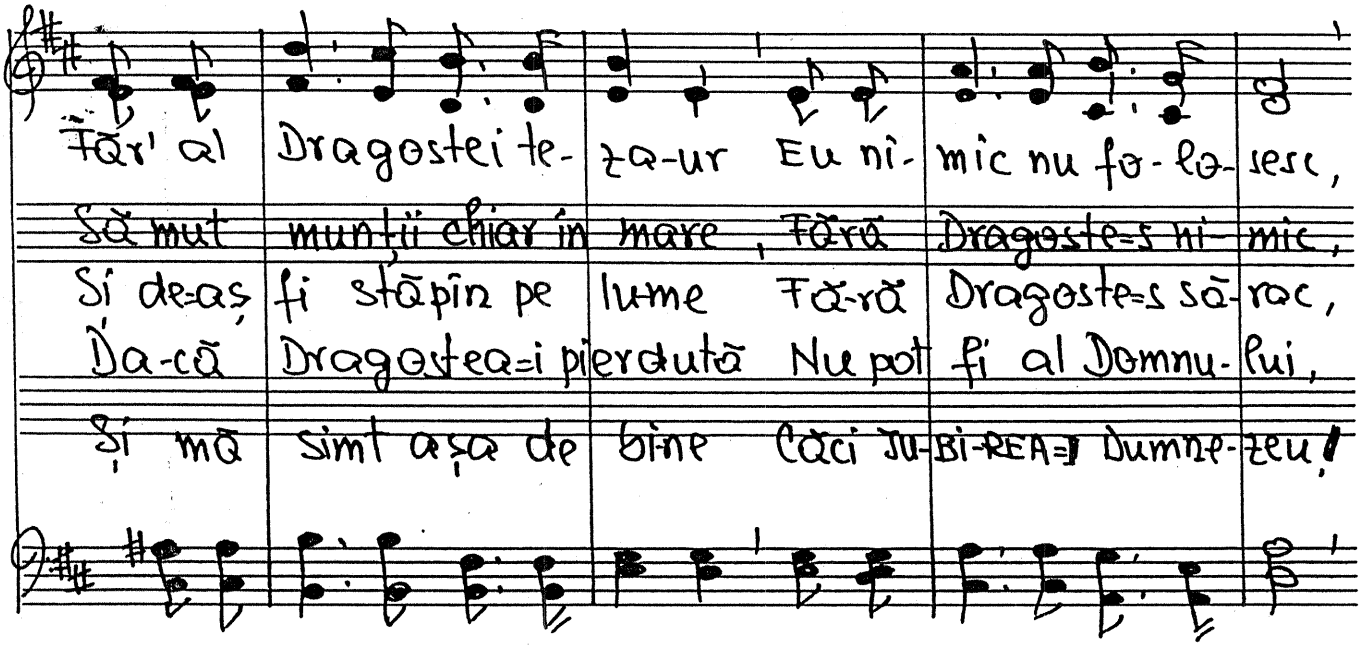

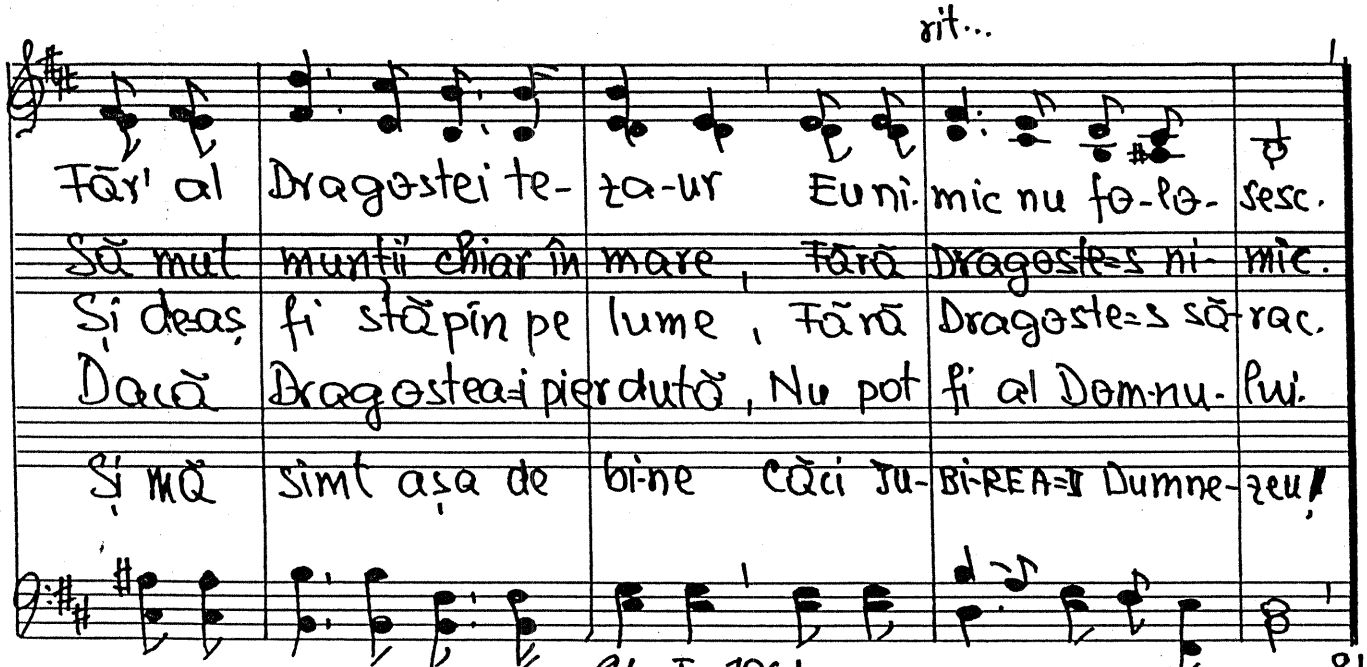

24-I-1961

—84. NOI AM PĂȘIT DEJA PE CALEA STRÎMTĂ

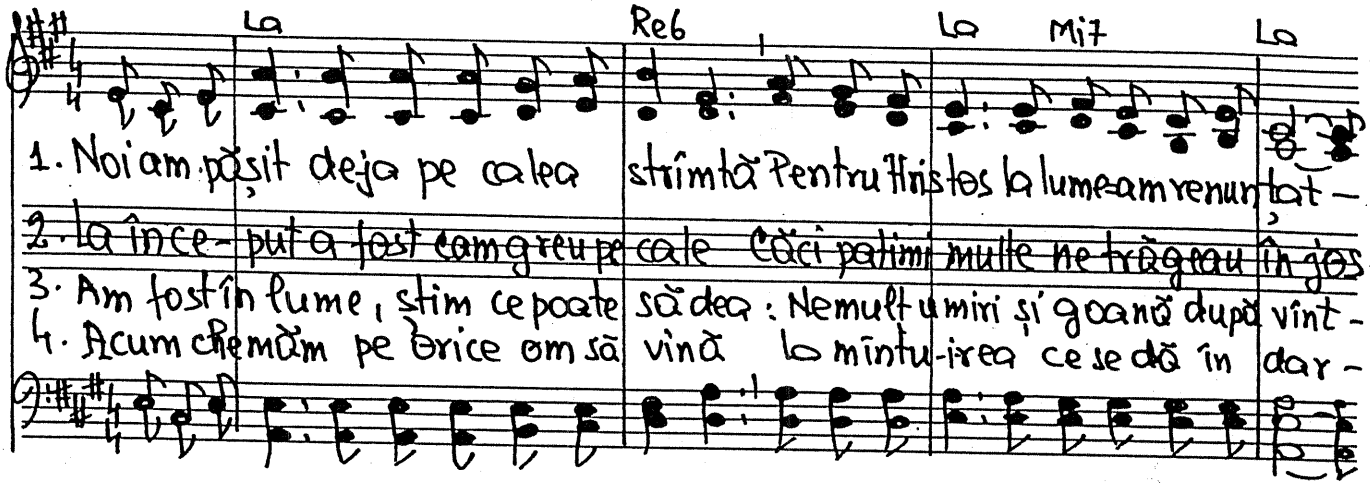

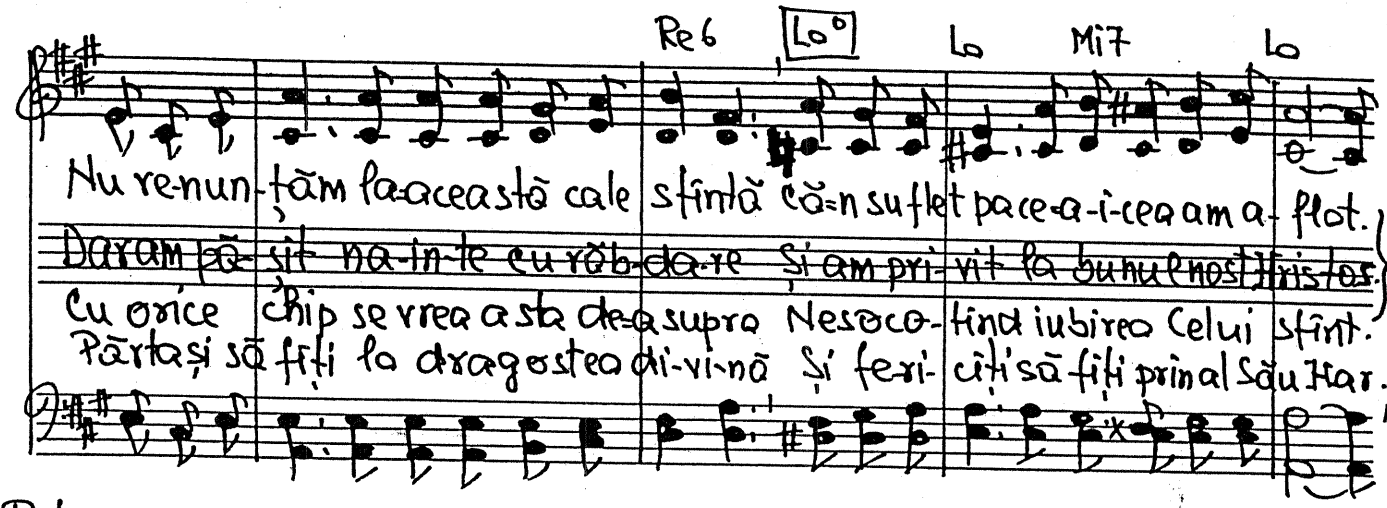

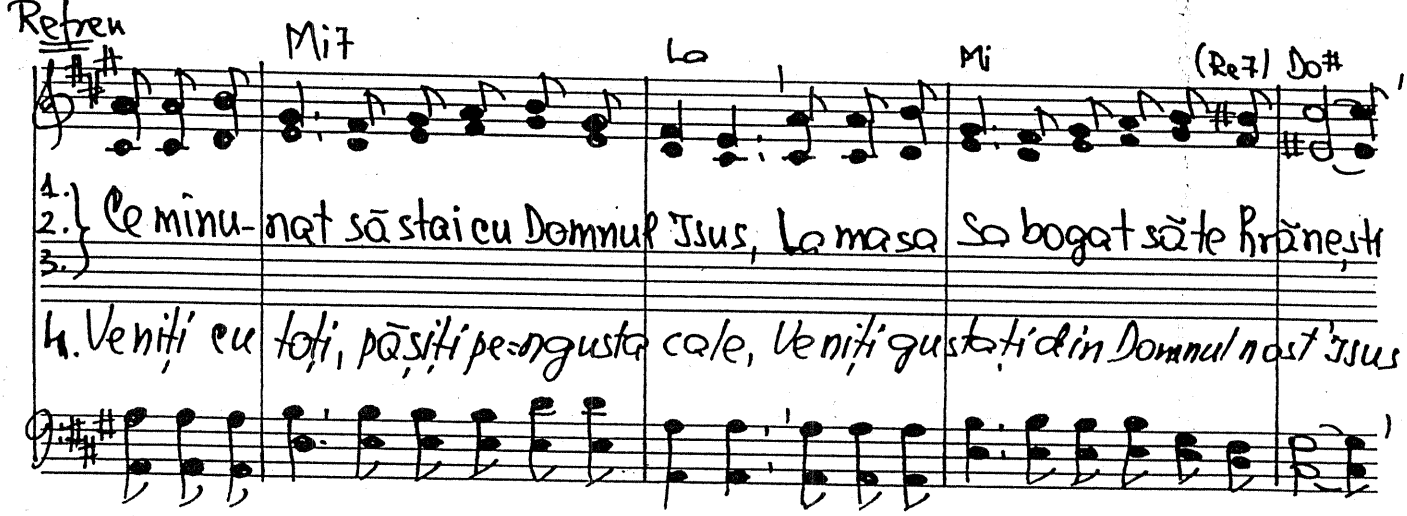

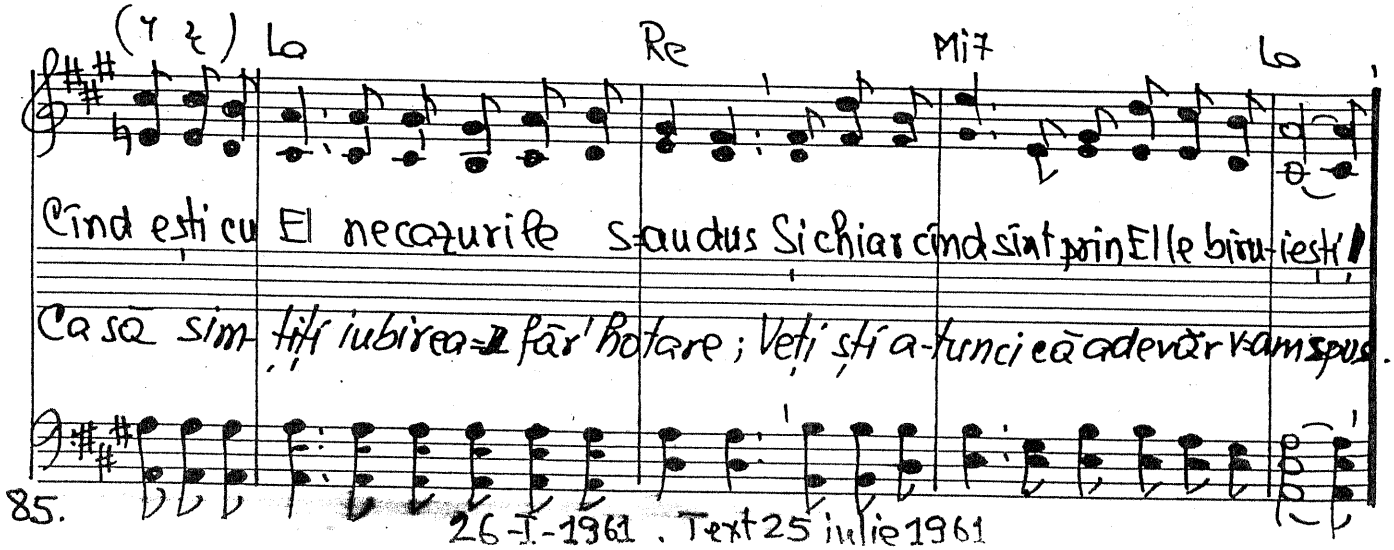

26-I-1961. Text 25 iulie 1961

85. VEGHIAȚI ÎN CURĂȚIE

Rom. 13. 11-14

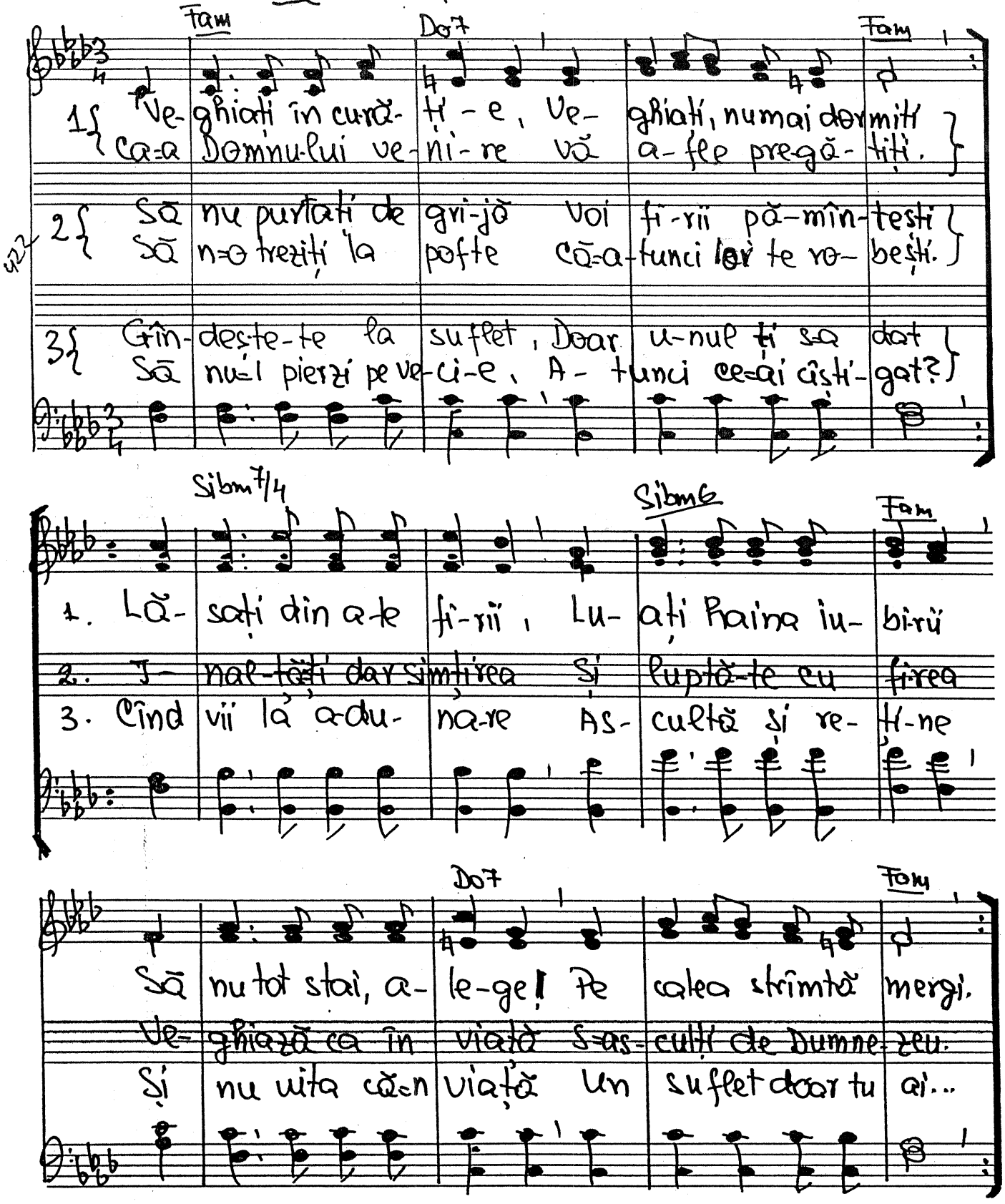

25-I-1961. Text 19-IV-1961.

86. Cu gîndul sînt la Marea Roșie...

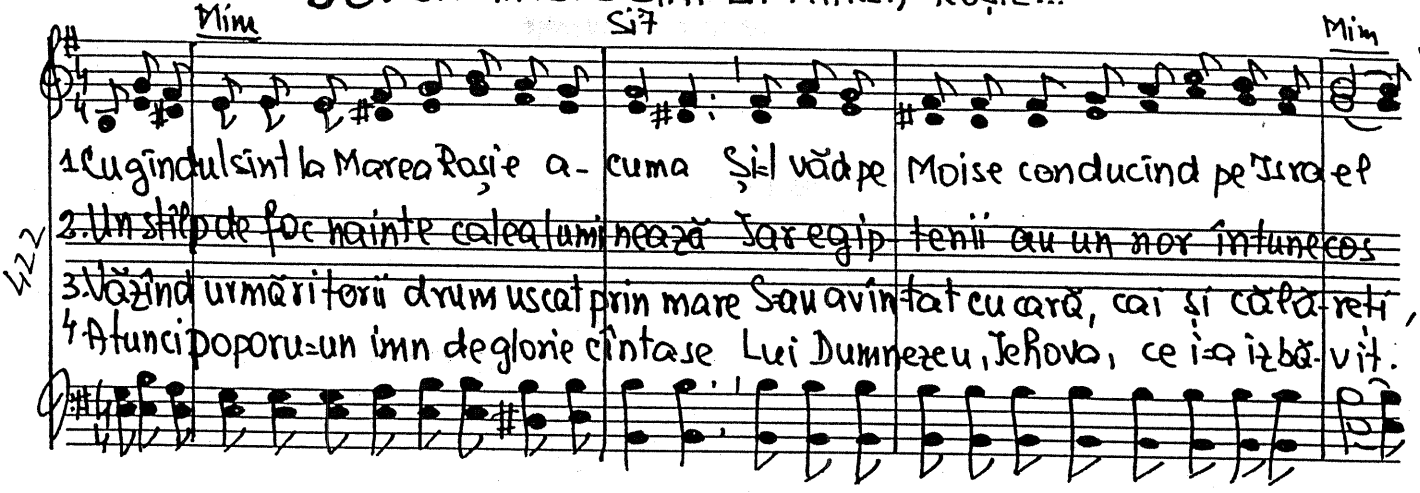

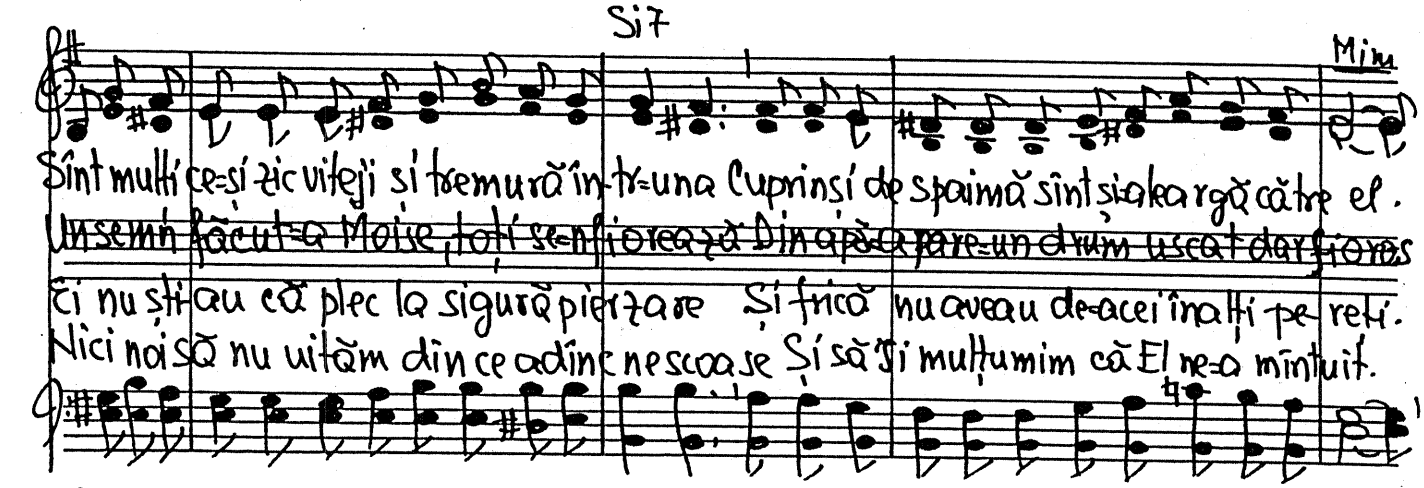

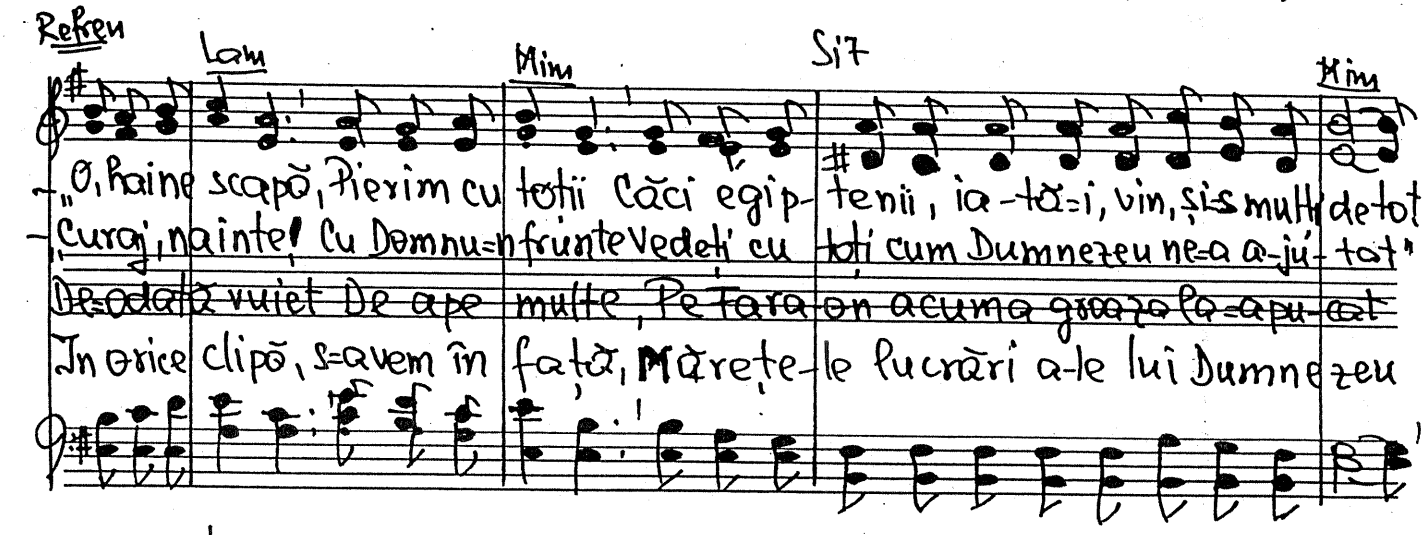

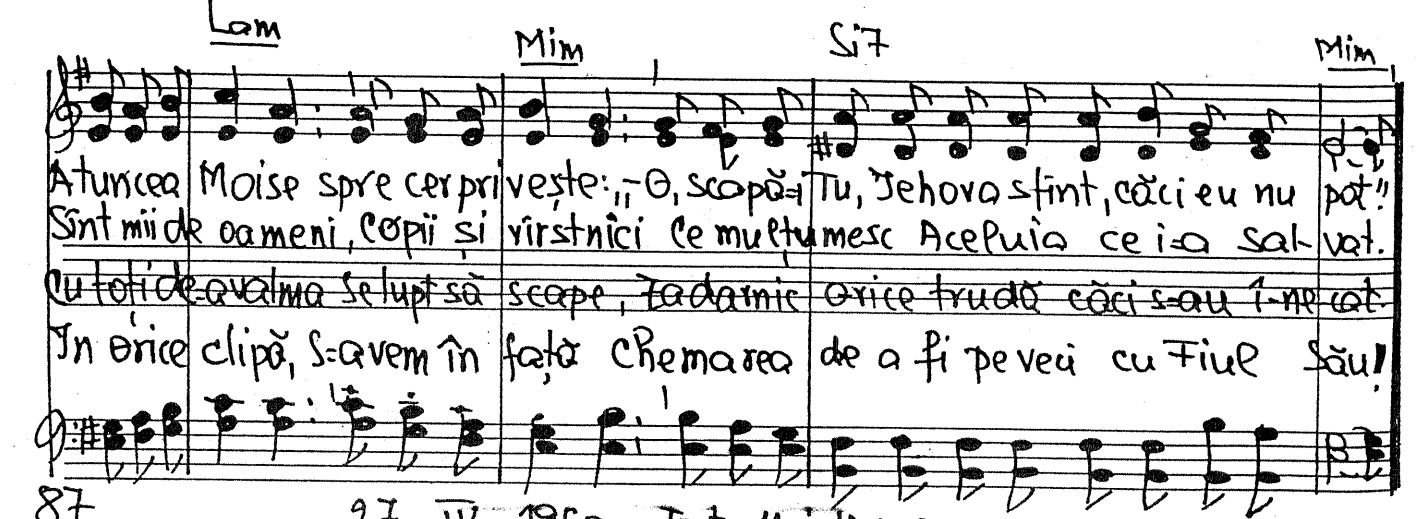

87

27 - IV - 1960 Text: 11 iulie 1961

87. IMNURI DE SLAVĂ.

Sib Mib Solt Sib Fa Sib Fa

Imnuri de slavă Să vă-su-ne astăzi Domnului I-sus. Cinste, o-

Sib Mib Do Fa Sib Re Dom Dot Fa Sib Fa Sib

noare Mielului bi-ru-i-tor; Să a-ducă-n treaga lu-me Domnului o-nor

Solm Dom Ret

Pe cruce sus, pe cruce sus, Pe cruce sus, Isus muri, Şi-n

Şi soare-le s-a-n-tu-ne-cat, Pă-mîntul s-a cutremurat Şi-n

Solm Dom Solm Mib Fat Solm Rem La7 ① Re ② Re Fa7

chinuri, chinuri mari, Şi-n chinuri, chinuri mari In chinuri mari El se stîrşi ... şi —

BAS Chinuri mari, Şi-n chi-nuri mari, In chinuri mari El se sfîrşi. ... şi —

Sib Solm

I sus a du-se Harul mîntu-i-rii, Prin su-ferinţe Harul izbă-

Du- reri de te-n con joară nu te plînge Vei fi bi-ru-i-tor prin stîlpul

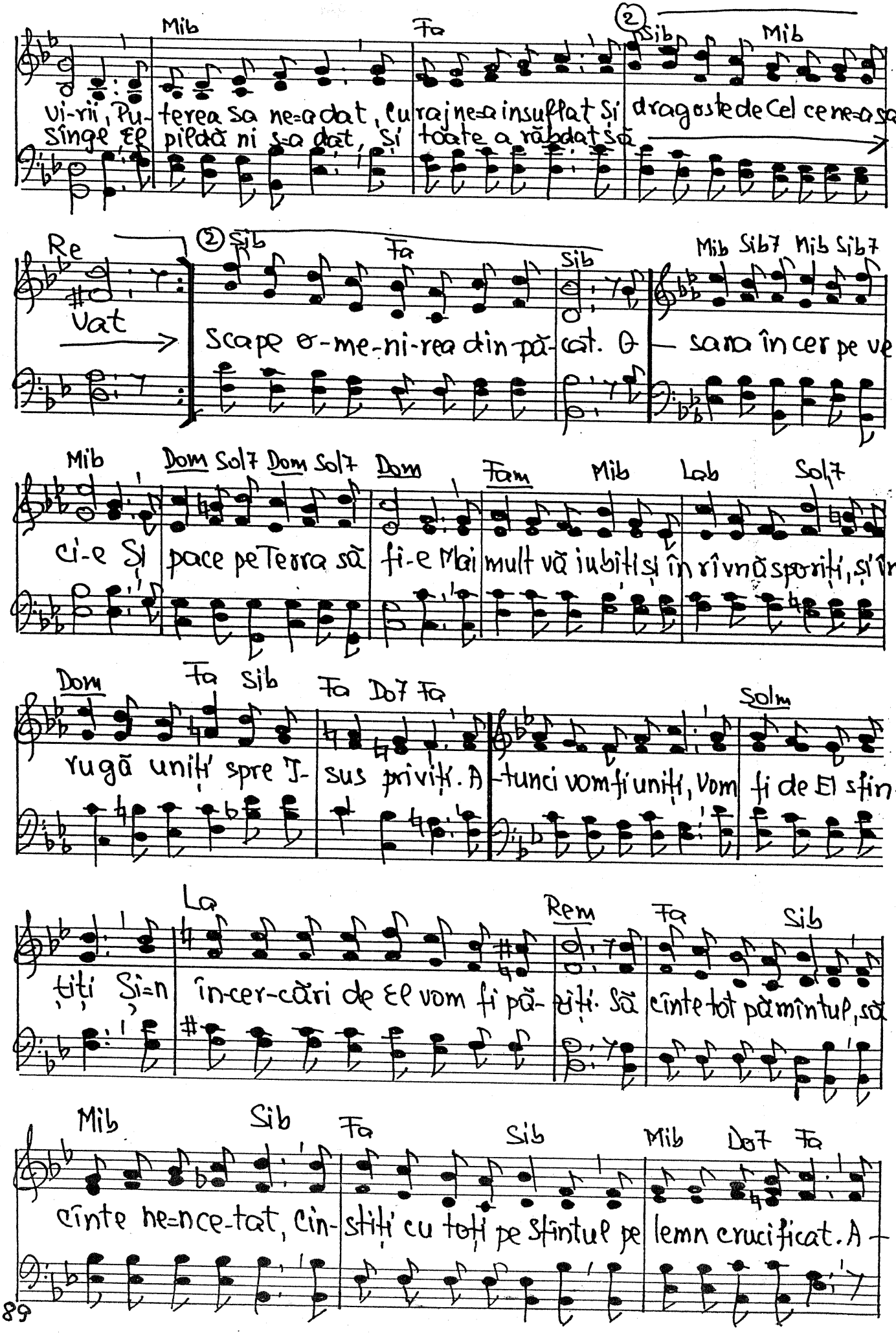
Mib Fa ② Sib Mib
Vi-rii, Pu-terea Sa ne=a dat, Curajne=a insuflat Și dragoste de Cel ce ne=a sal
Sînge Ei pildă ni s=a dat, Și toate a răbdat să
Re ② Sib Fa Sib Mib Sib7 Mib Sib7
Vat Scape o-me-ni-rea din pă-cat. O — sara în cer pe ve-
Mib Dom Sol7 Dom Sol7 Dom Fam Mib Lab Sol7
ci-e Și pace pe Terra să fi-e Mai mult vă iubiți și în rîvnă sporiți, și în
Dom Fa Sib Fa Do7 Fa Solm
rugă uniți spre I- sus priviți. A-tunci vom fi uniți, Vom fi de El sfin-
La Rem Fa Sib
țiți Și=n în-cer-cări de El vom fi pă- ziți. Să cînte tot pămîntul, să
Mib Sib Fa Sib Mib Do7 Fa
cînte ne=nce-tat, Cin-stiți cu toți pe Sfîntul pe lemn crucificat. A-

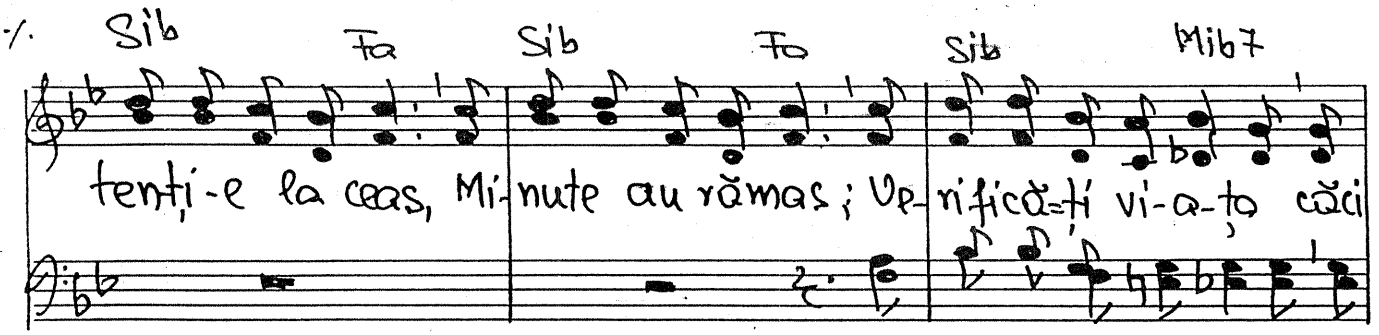

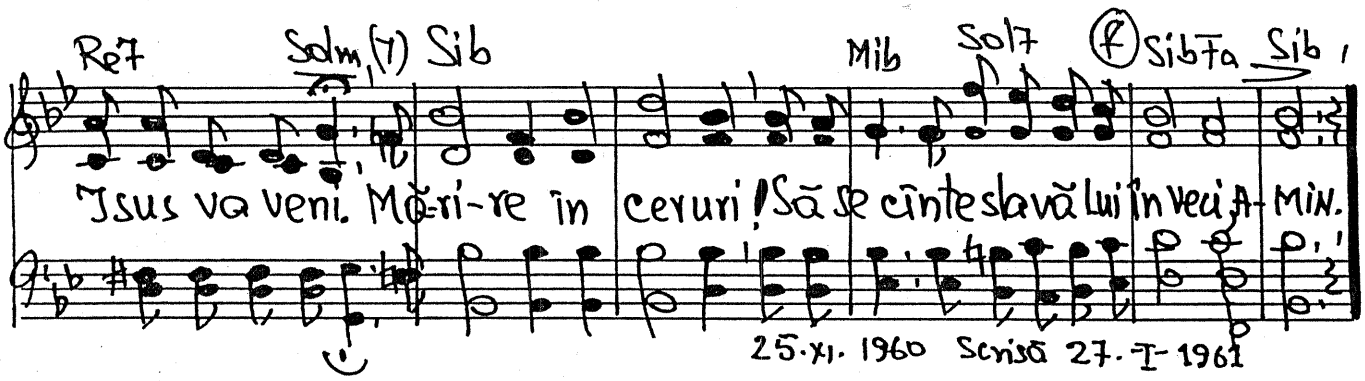

25.XI.1960 Scrisă 27.-I-1961

-88.- CE FERICIRI

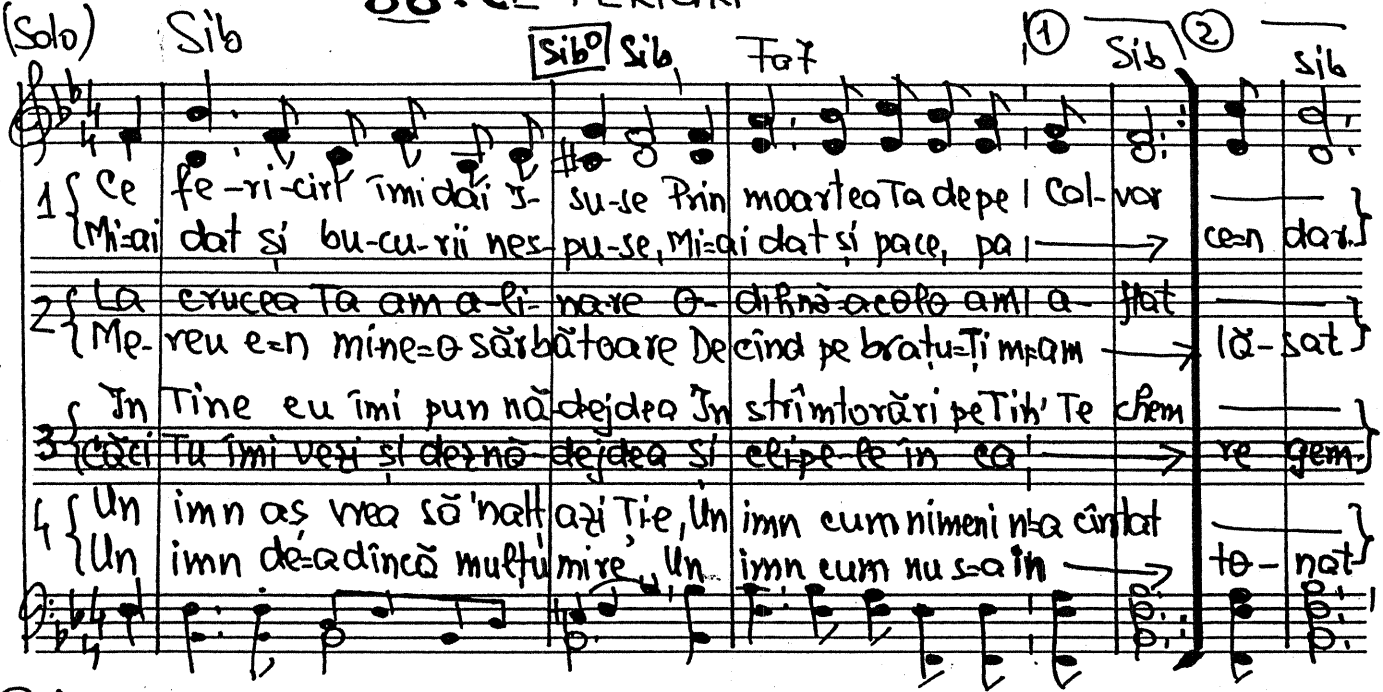

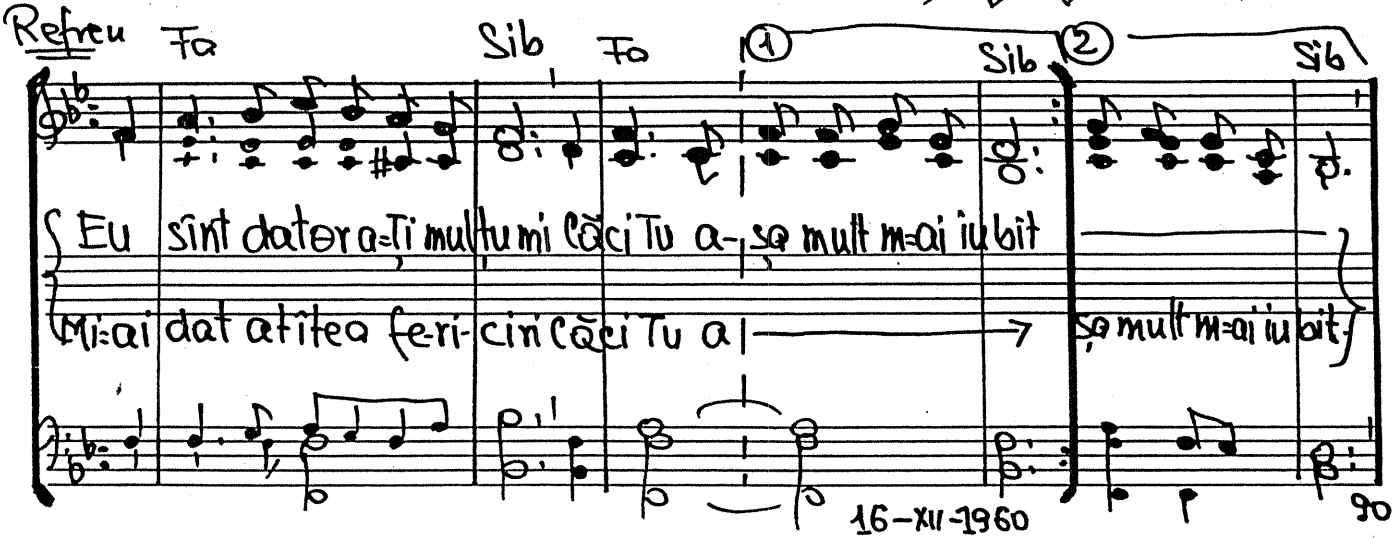

16-XII-1960

89. CĂSĂTORIE

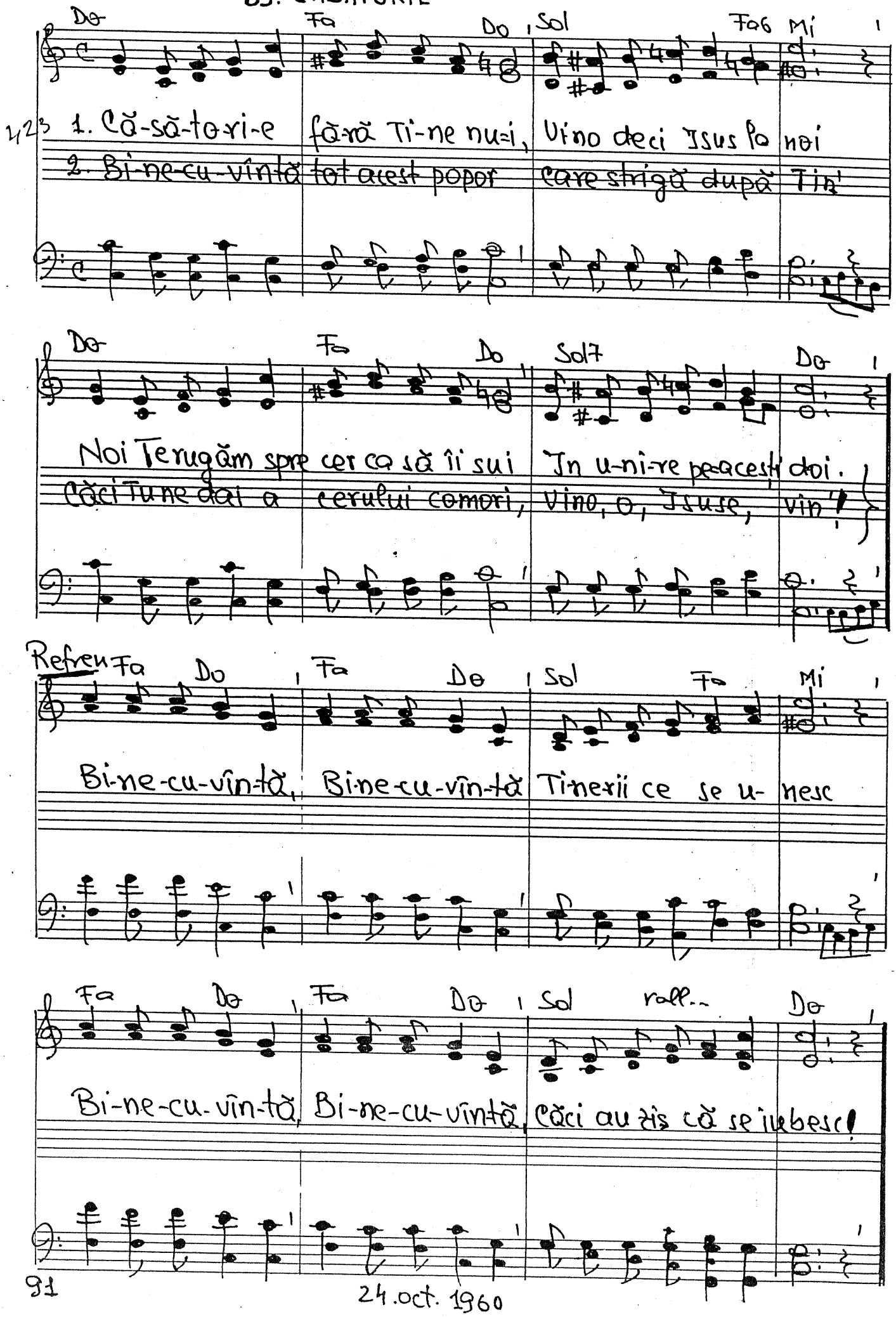

24.oct. 1960

Duet

90. PE CALEA STRÎMTĂ

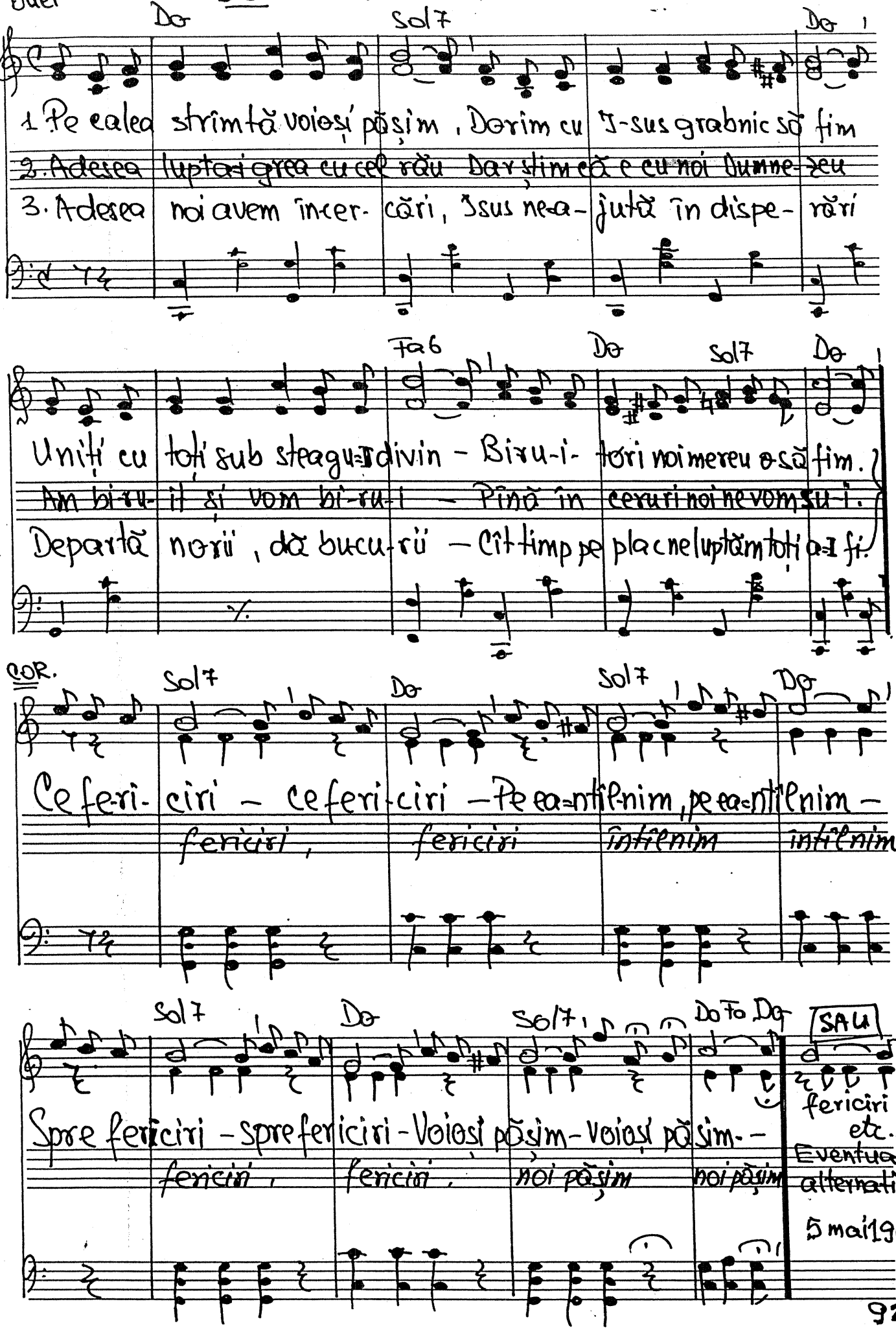

5 mai 1960

91. „M=AM BUCURAT"...

Ps. 122 și Ps. 123.

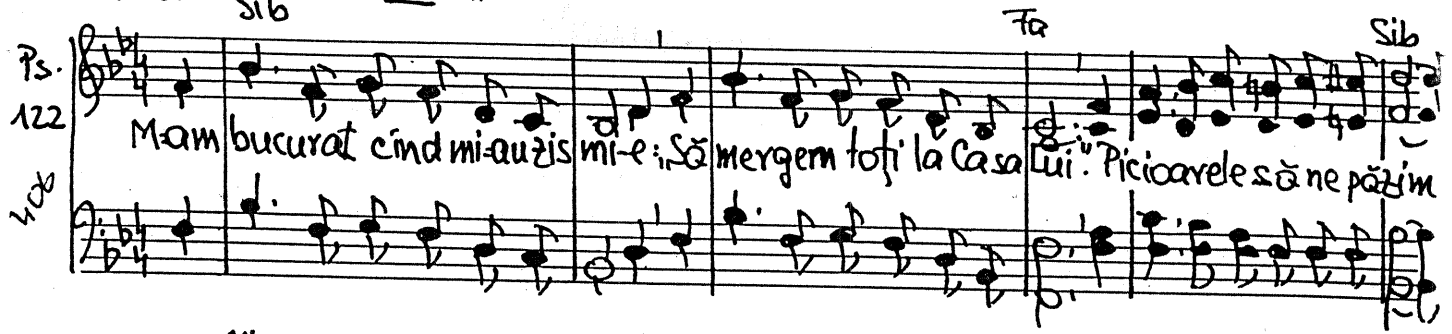

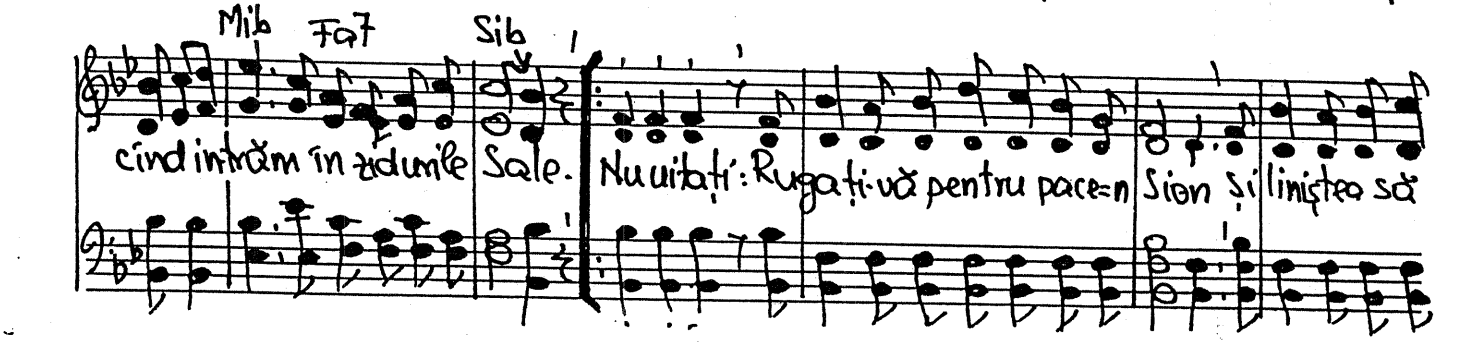

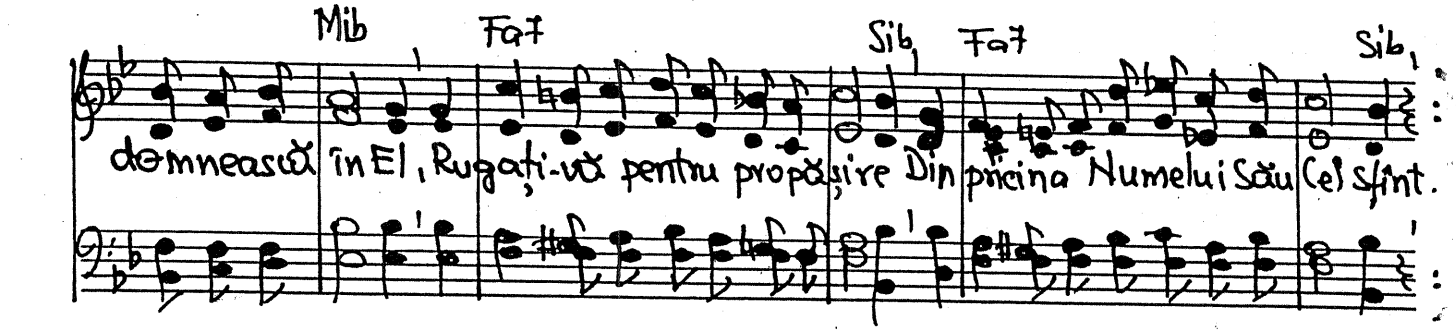

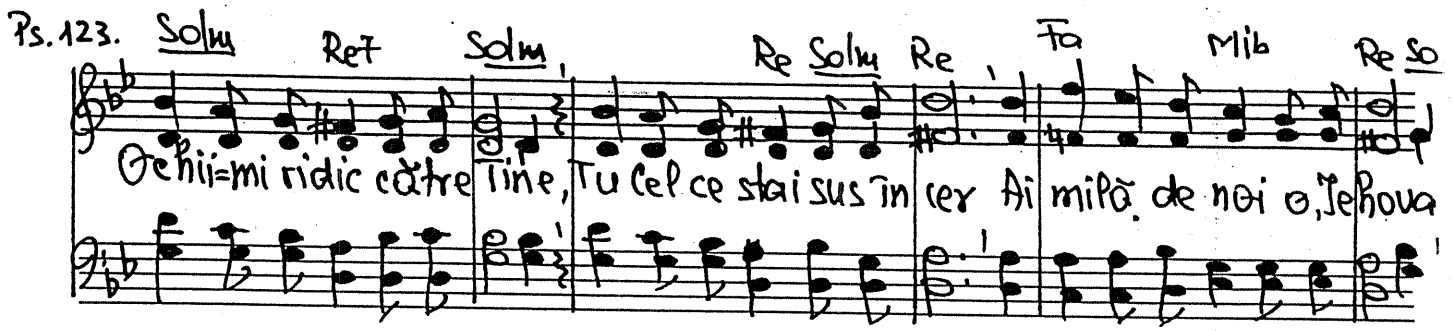

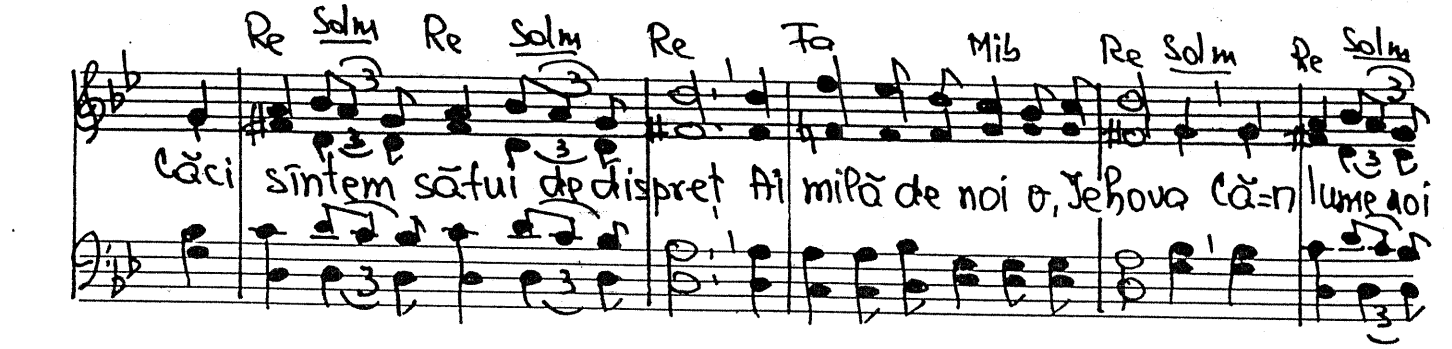

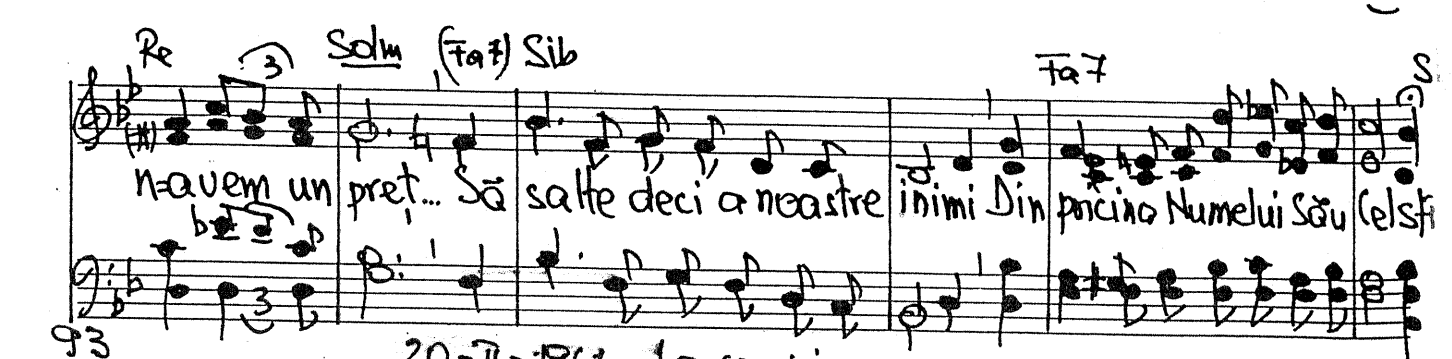

UNISON

Ps. 122

Sib Fa Sib

M=am bucurat cînd mi=au zis mi-e: „Să mergem toți la Casa Lui". Picioarele să ne păzim

Mib Fa7 Sib

cînd intrăm în zidurile Sale. Nu uitați: Rugați-vă pentru pace=n Sion și liniștea să

Mib Fa7 Sib Fa7 Sib

domnească în El, Rugați-vă pentru propășire Din pricina Numelui Său Cel sfînt.

Ps. 123.

Solm Re7 Solm Re Solm Re Fa Mib Re So

Ochii=mi ridic către Tine, Tu Cel ce stai sus în cer Ai milă de noi o, Jehova

Re Solm Re Solm Re Fa Mib Re Solm Re Solm

Căci sîntem să fui de dispreț Ai milă de noi o, Jehova Că=n lume noi

Re Solm (Fa7) Sib Fa7 S

n=avem un preț... Să salte deci a noastre inimi Din pricina Numelui Său Cel sfî

20-II-1961. La servici.

Solo

92. ZI DUPĂ ZI

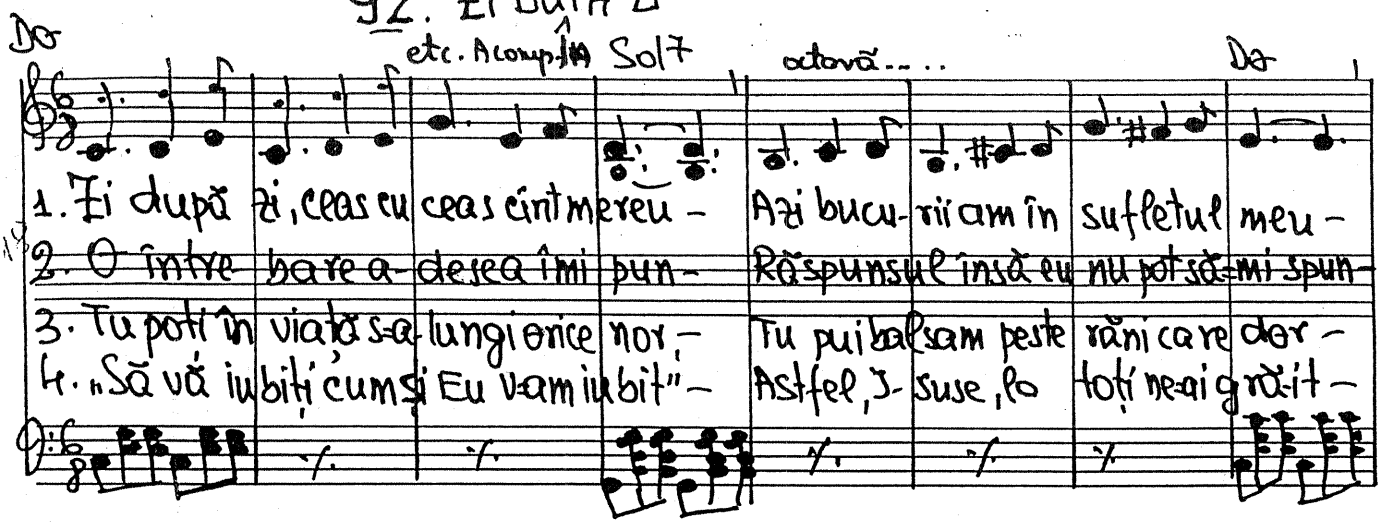

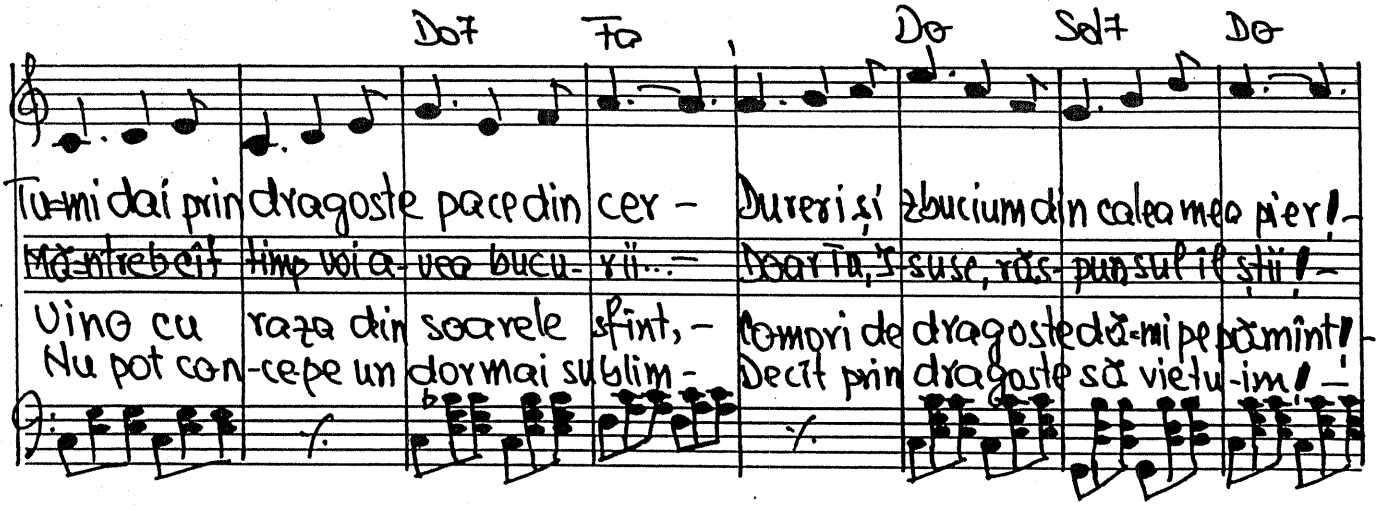

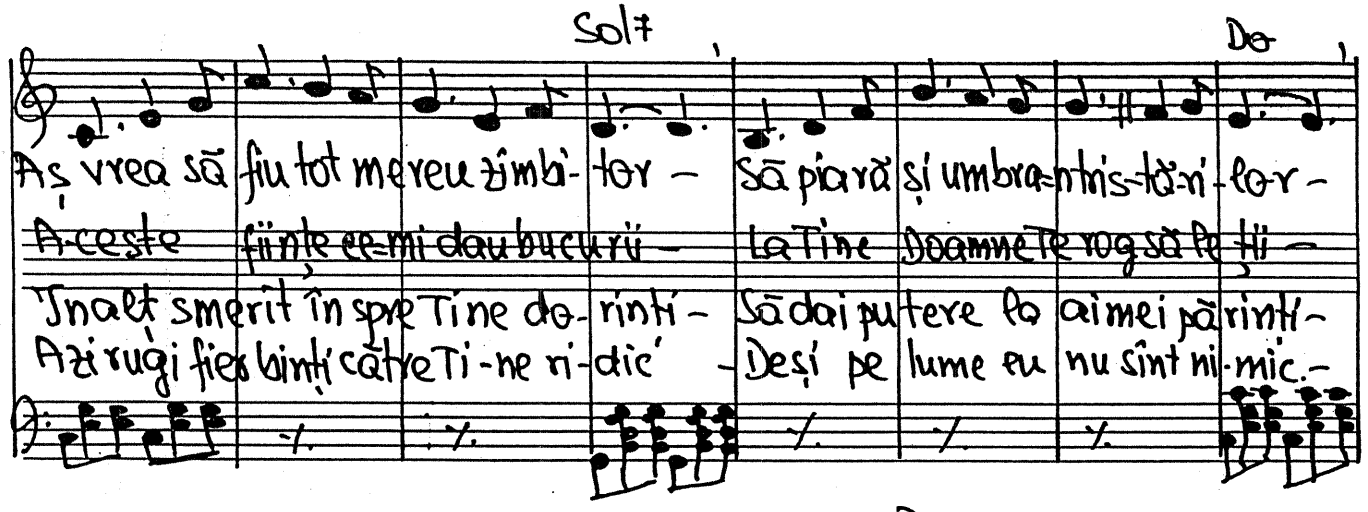

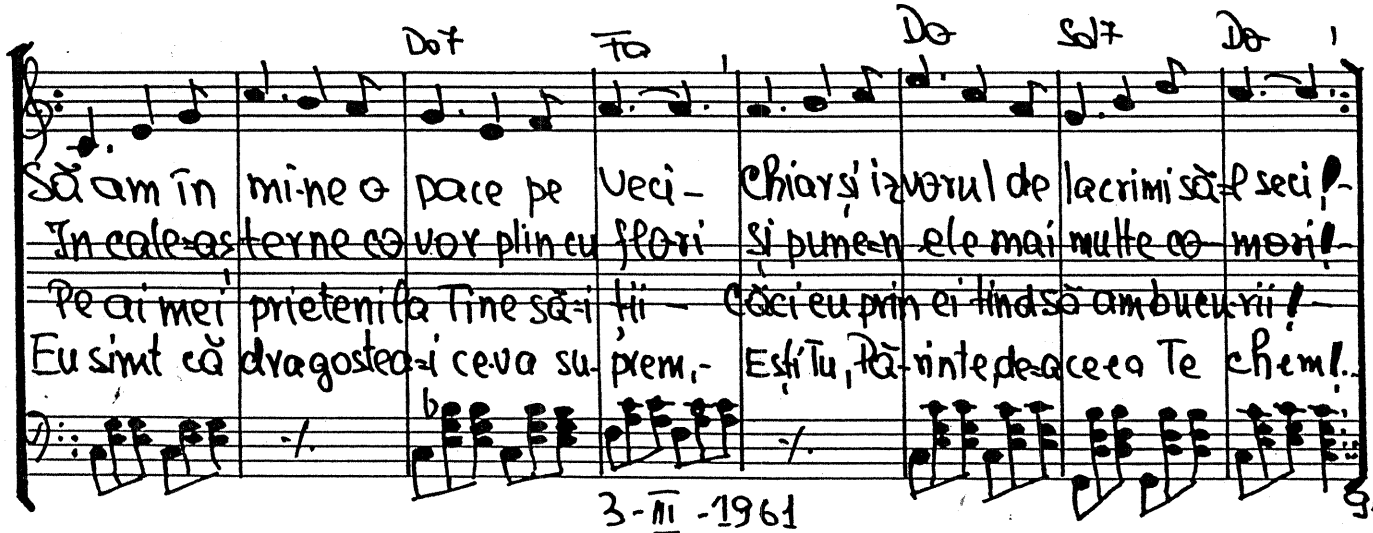

3-III-1961

93. „ELI, LAMA SABACTANI"

Vers. Alecu Iacob

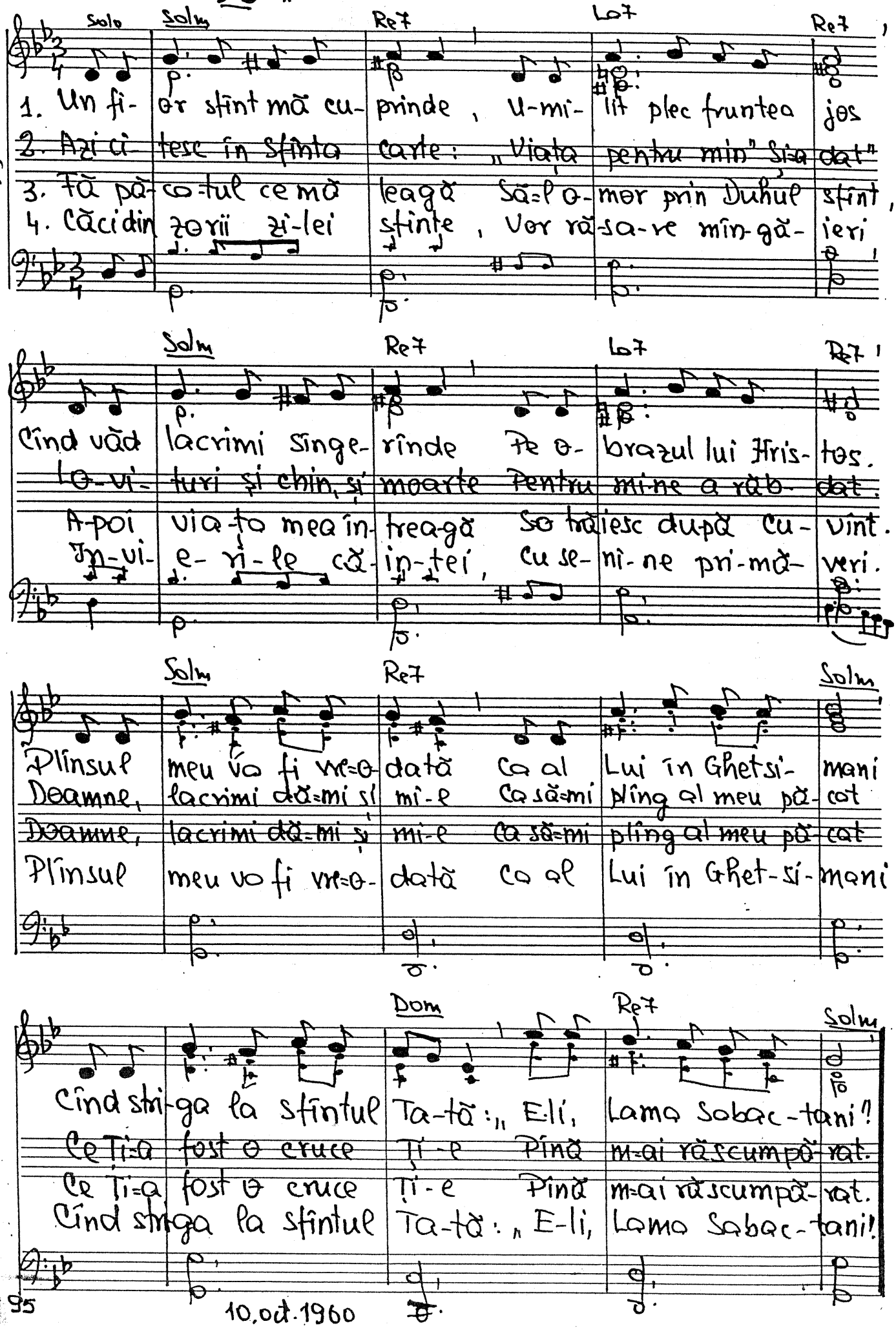

95

10.oct.1960

94. DOAR ENOH ȘI CU ILIE.

422

Sol Re7 Sol Re

1. Ce frumoasă-i Ța-ra sfîntă, cea de sus, din înăl-țimi
2. Cît de mare cin-ste-a-vu-t-au Marii noștri 'na-in-tași
3. Nici rachete, nici mo-toare Nu l-au dus în cer pe ei,
4. Dumnezeu să ne-ntă-reas-că Tot mai mult pe calea So

Sol Do Sol Re7 Sol

Unde Dom-nului îi cîntă Mii și mii de se-ra-fimi.
Prin credință ei pri-mi-t-au Chiar în ceruri un să-las.
Ci sfin-ți-ni-a lor mare, Cea pe care-o ai de vrei.
Și în Ha-rul Său ne creas-că Pînă-n fața-L vom ve-dea.

Re7 Sol Re7 Sol Mim Re Sol

Cînd ve-ni-va cli-pa mare Ce-o aș-tept cu dor nes-pus
Doar Enoh și cu I-lie, Două ființe, doar ei doi,
În-să ei urmînd pe Domnul Și pă-zin-du-se de rău,
Chiar dureri avînd în lu-me - Și mai mari de vor ve-ni-

Re7 Sol Re7 Sol Re7 Sol

Să ajung în locu-n care Este dorul de-ja dus?
În-să-n zi-va ce-o să vi-e Vom zbura spre cer și noi.
Su-pu-nîn-du-I se-n totul Auur-cat la Dum-ne-zeu.
Nu se pot a-lă-turi pu-ne cu răs-pla-ta ce-om pri-mi.

9-III-1961. Text. 9.V.1961

95. EXAMENUL.

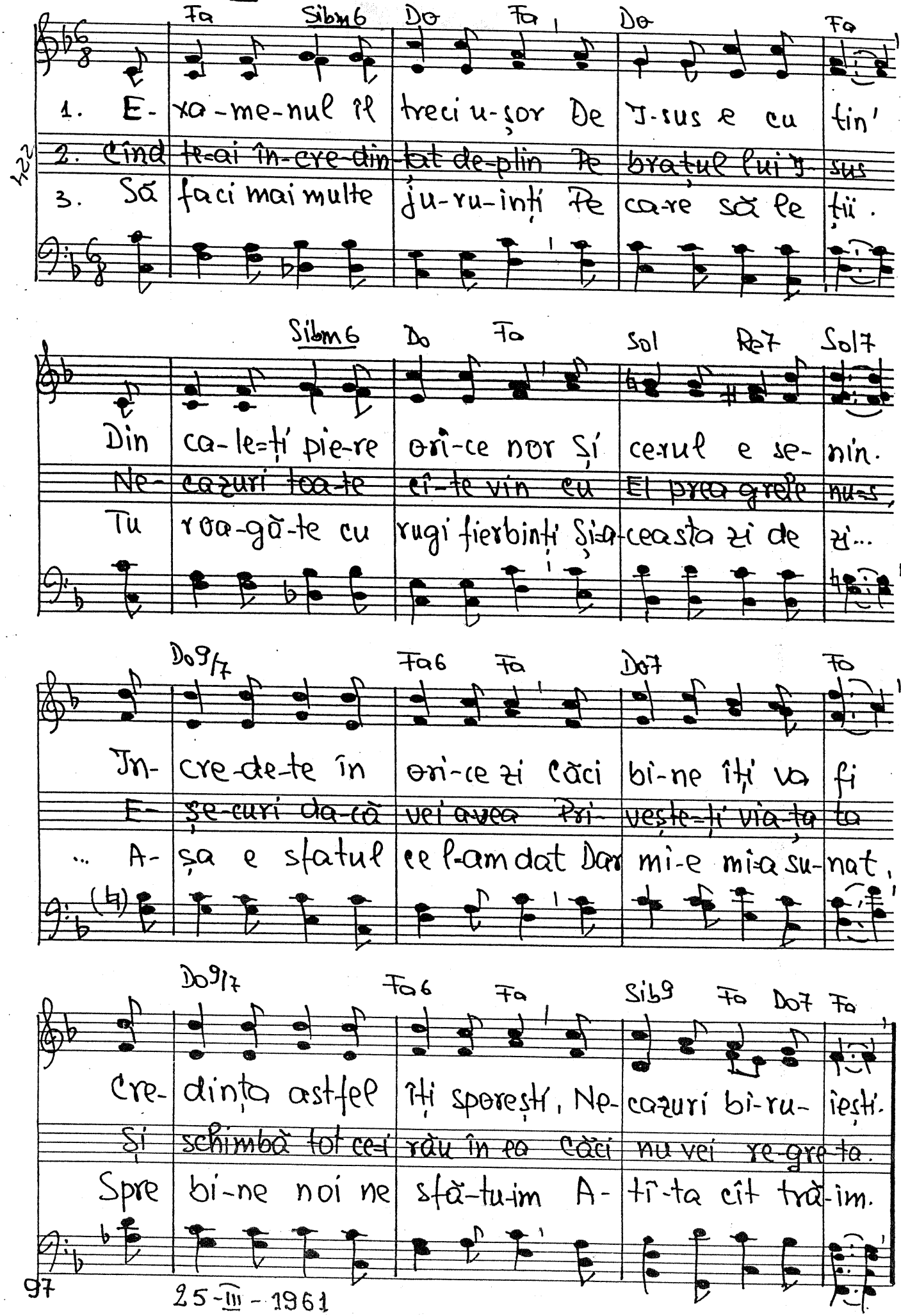

97

25-III-1961

96. ISRAEL ÎN PUSTIE

După Exod. 16.

Lab Mib Lab Mib7 Lab

1. Slă-vim cu to-ții pe Je-ho-va, Pu-te-rea brațului Său sfînt
2. Pus-ti-a e de carne plină căci pre-pe-li-țe a a-dus 2)
3. A-ce-ea mană ce-o da Domnul Pe-a doua zi ea se stri-ca

Lab Mib Reb Lab Mib7 Lab

El face ca să ca-dă ro-ua Și mană din cer pe pă-mînt. 1)
Bel șug acuma au de hrană Dar mulțumiți ei totuși nu-s
În zi-ua-a șasea ei strîng dublu Căci în Sabat ea se păs-tra 4)

Mib7 Lab Mib7 Lab

Mi-nu-ne mai făcuse Domnul Cînd Marea Roși-e-au tre-cut,
Și toate neamuri le-a-flară: Is-ra-el are Dumne-zeu.
A-ici se vede-o mînă tare A cui e mîna-aceasta știm:

Mib Reb Lab Mib Lab

Mi-nu-ne ca să ști-e omul: Un Dumne-zeu viu le-a fă-cut!
Cei în-ție-lepți de mult gră-i-ră: „E de ge-tul lui Dumne-zeu" 3)
E mîna Domnului cea mare Și Îl slăvim în veci. A-MIN!

10. III-1961. Text. 7. II. 1963.

1) v. 14.; 2) v. 12-13; 3) Exod 8.19; 4) v. 23.

97. DACĂ VREI S-AJUNGI ÎN CERURI

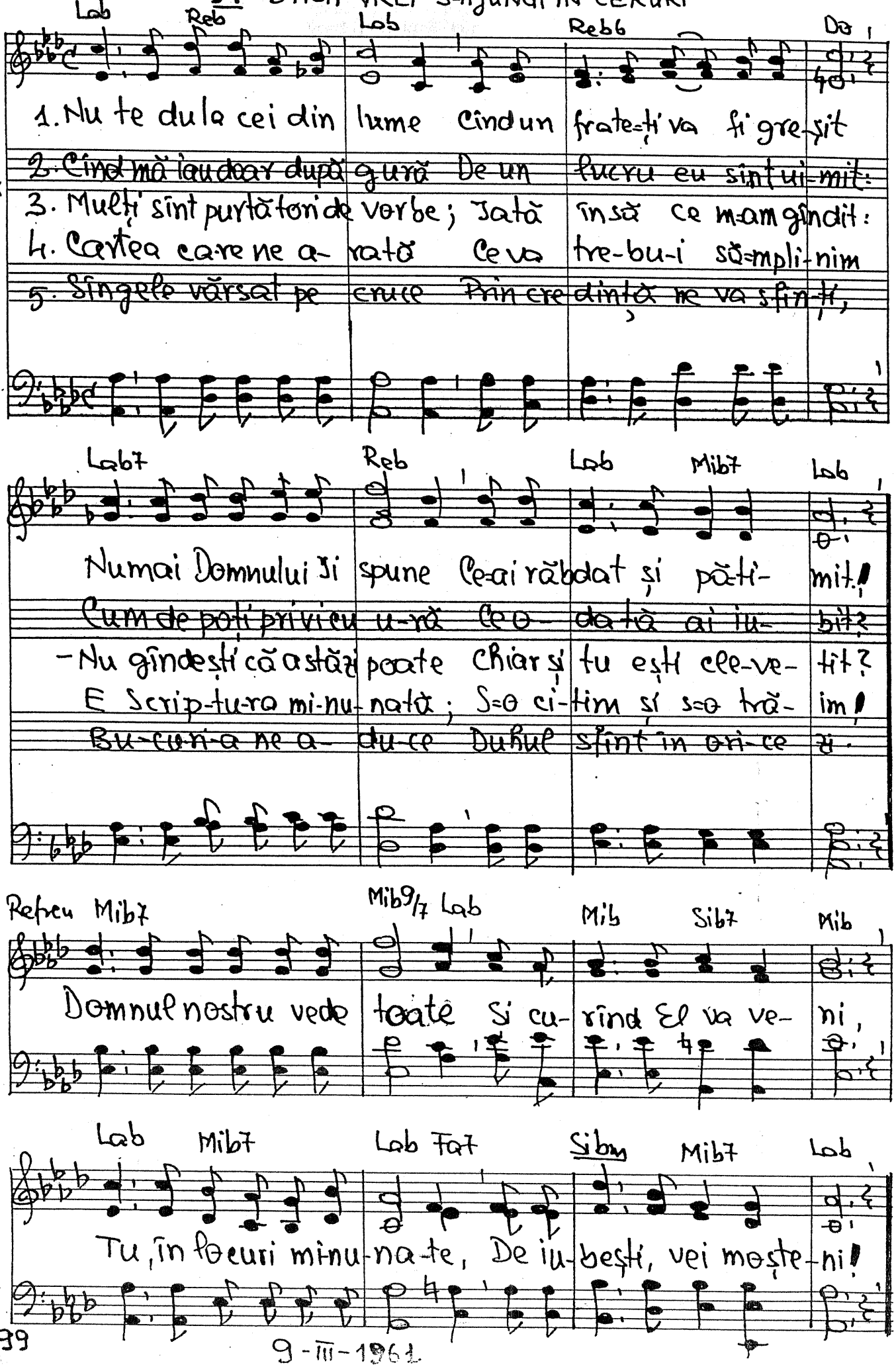

9-III-1961

98. UN CÎNTEC CE IESE DIN INIMA MEA

Vers. Cornelia.

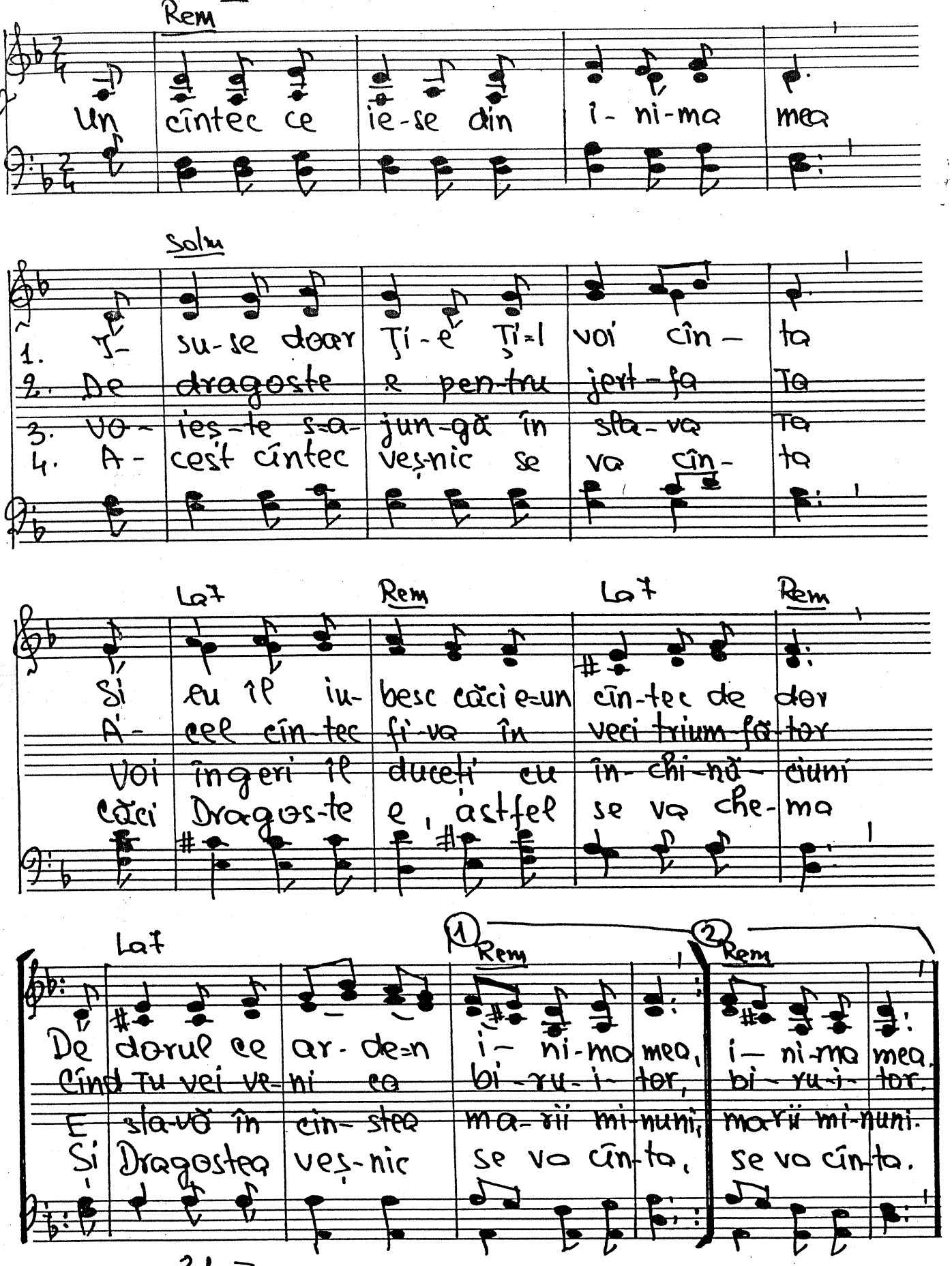

31-III-1961

99. DOMNUL URCĂ PE CALVAR.

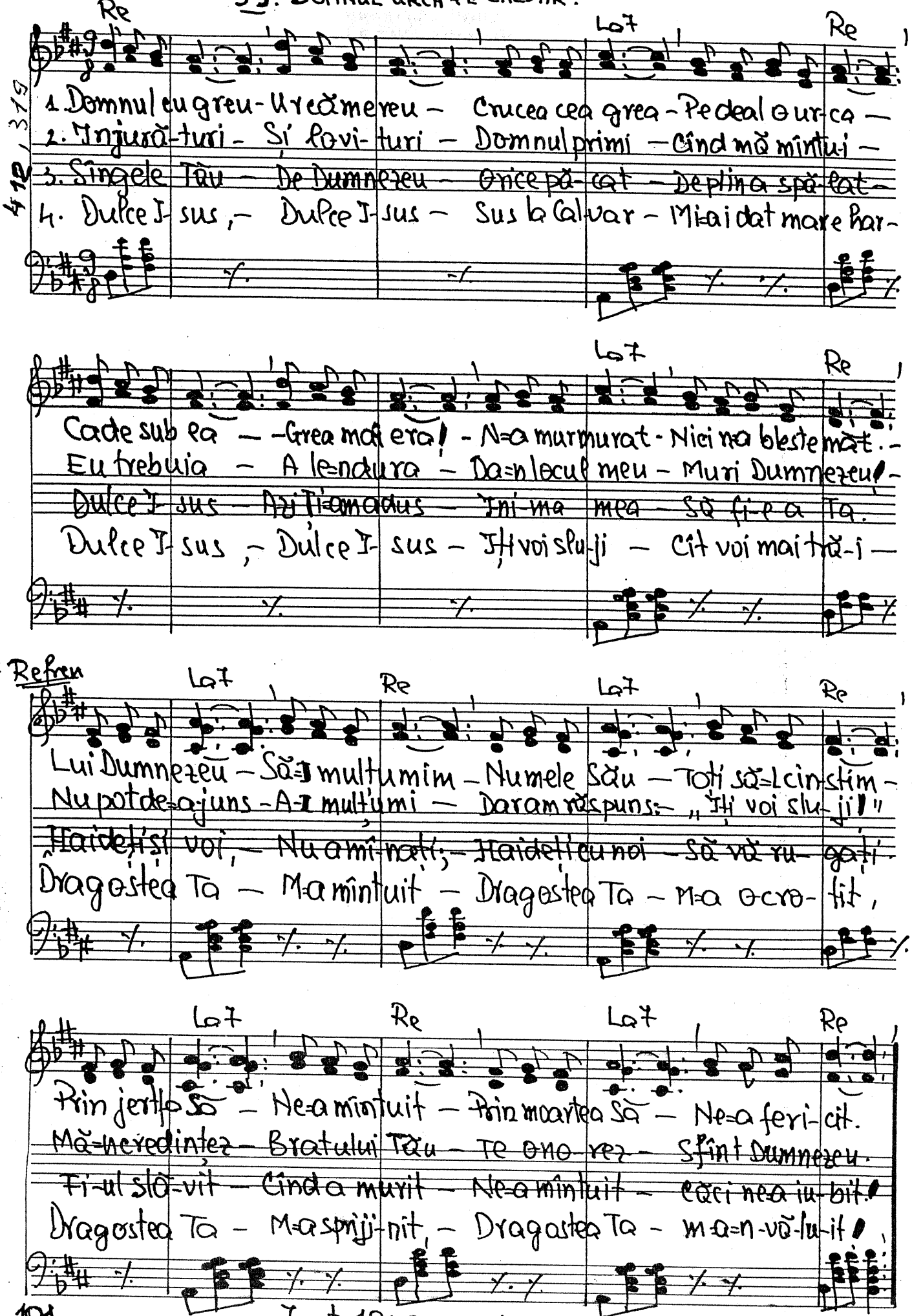

Foaie 1959. Text 3-II-1960

100. TOMA SE ÎNTÎLNEȘTE CU DOMNUL

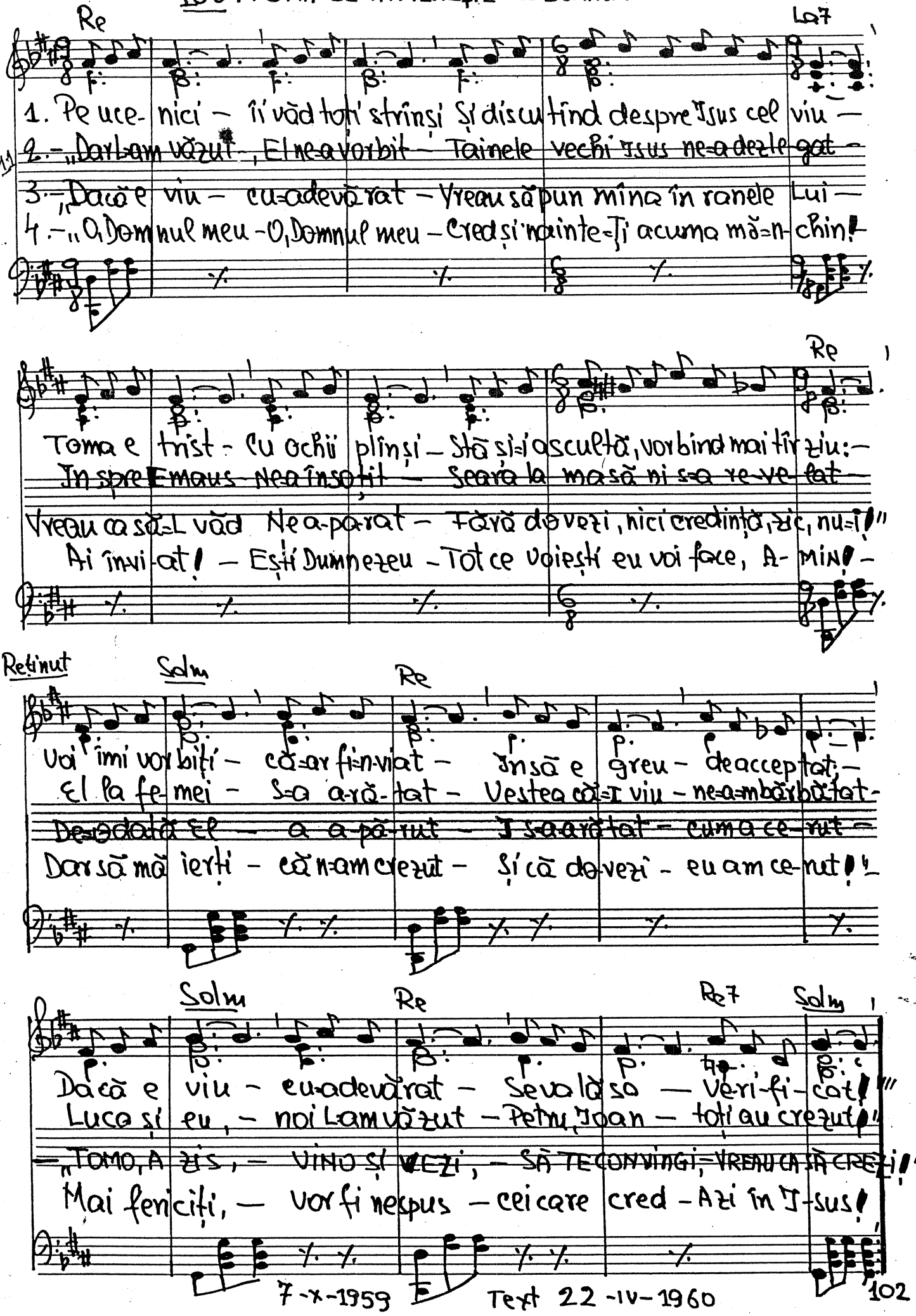

7-X-1959 Text 22-IV-1960

49. L-altarul Tău

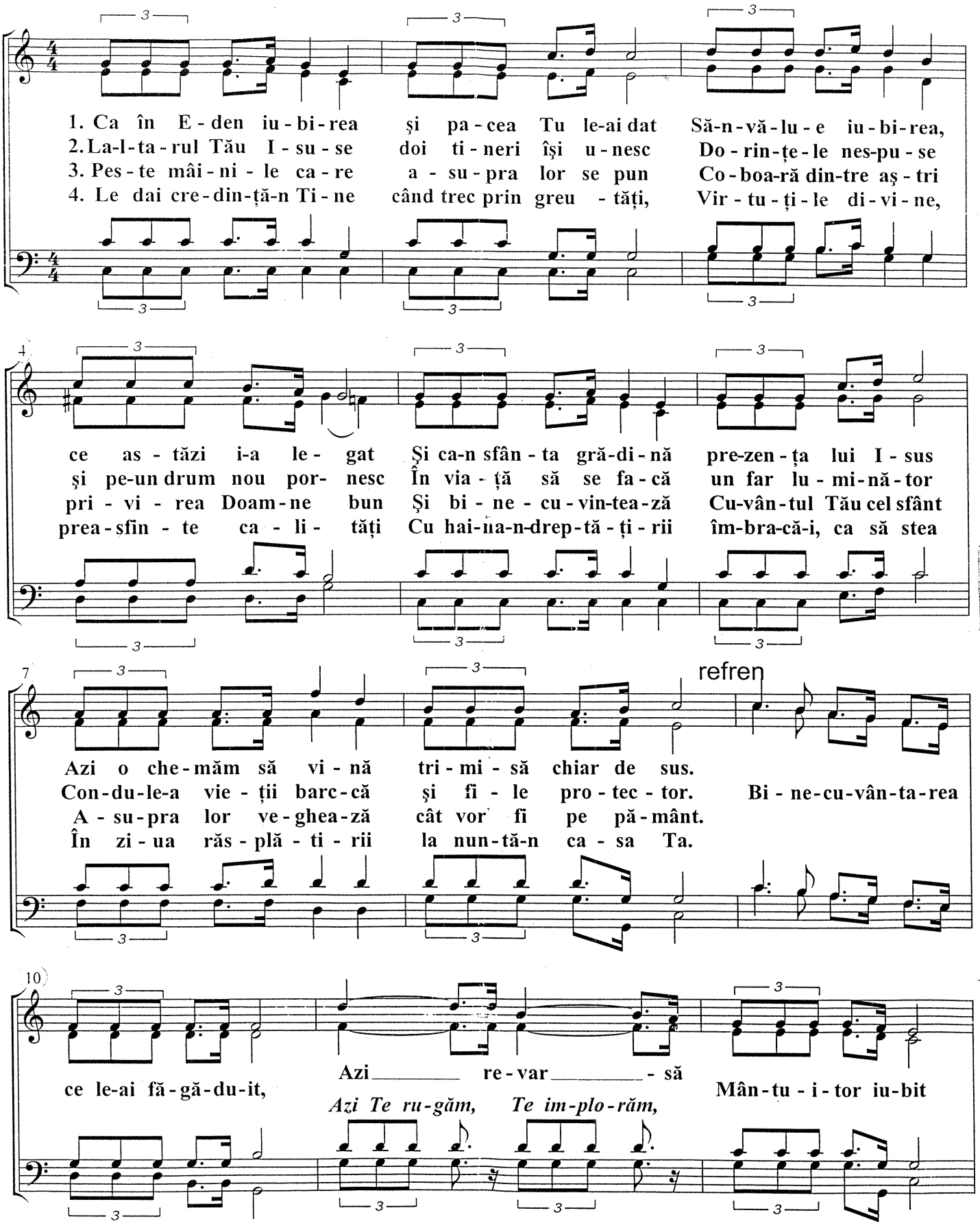

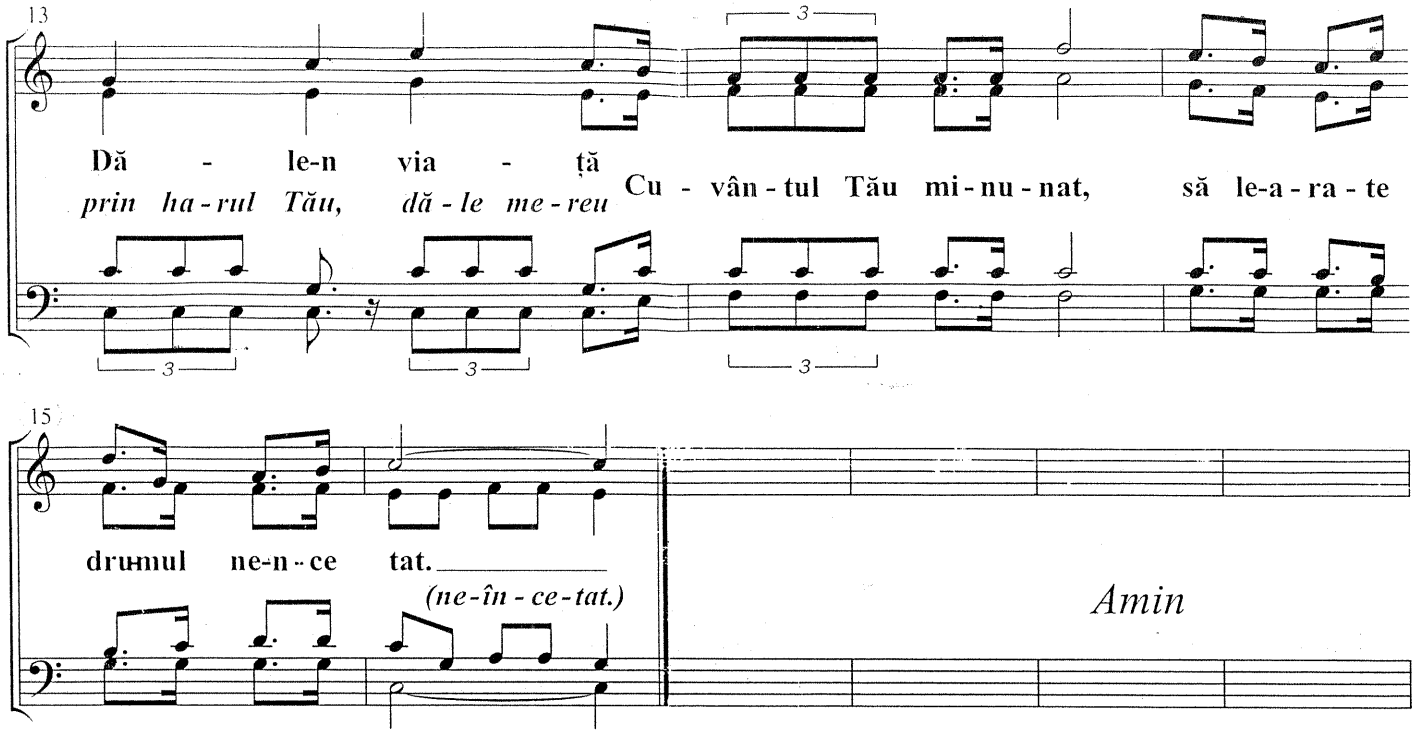
13
Dă - le-n via - ță
prin ha-rul Tău,
dă - le me-reu
Cu - vân-tul Tău mi-nu-nat,
să le-a-ra-te
3
3
3
15
dru-mul ne-n-ce tat.
(ne-în-ce-tat.)
Amin